

# 南圩镇联伍村都码屯农村生活污水治理与资源化利用项目

## 施工图设计

项目代号：ZWL-SZ-24-18

(第1.0版)



请核实项目二维码信息  
[www.zwl-ad.com](http://www.zwl-ad.com)

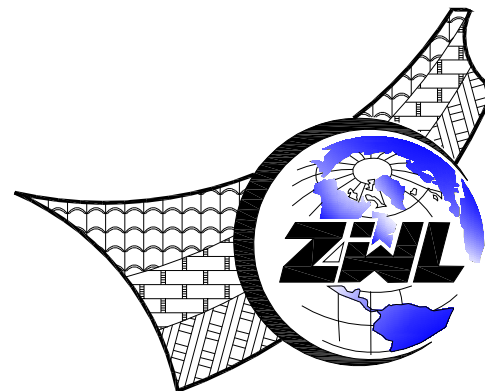

CHINA SUPPLY & LOGISTICS PLANNING & ARCHITECTURAL DESIGN & RESEARCH INSTITUTE LTD

建筑工程设计甲级资质  
证书编号：A145006752

城乡规划编制乙级资质  
证书编号：[桂]城规编142116

市政工程设计乙级资质  
证书编号：A245006759

二零二四年九月

图 纸 目 录

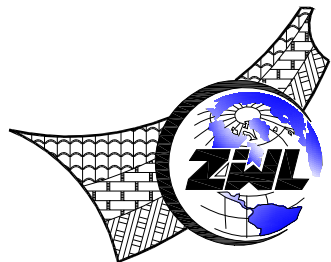

中物聯規劃設計研究院有限公司

建设单位	隆安县南圩镇人民政府	项目负责人	李玉婷
项目名称	南圩镇联伍村都码屯农村生活污水治理与资源化利用项目	专业负责人	刘仲东
子项目名称		制表人	黄熠镭
	项目代号	ZWL-SZ-24-18	
	设计阶段	施工图设计	
	专 业	目录编号	日 期
	污水	目-01	2024.09

序号	图 别	图 号	图 纸 名 称	图 幅	备 注
01	水 施	水施-01	排水设计说明	A3	
02	水 施	水施-02	排水平面图	A3	
03	水 施	水施-03	沉砂井坐标表、 污水管纵断面图	A2	
04	水 施	水施-04	沟槽基础断面图	A3	
05	水 施	水施-05	道路路面破除与恢复图、新建道路做法图、入户井做法	A3	
06	水 施	水施-06	Φ700沉砂井做法图	A3	
07	水 施	水施-07	玻璃钢化粪池做法	A3	
08					
09					
10					
11					
12					
13					
14					
15					
16					
17					
18					
19					
20					
21					
22					
23					
24					

图 纸 目 录

序号	图 别	图 号	图 纸 名 称	图 幅	备 注
25					
26					
27					
28					
29					
30					
31					
32					
33					
34					
35					
36					
37					
38					
39					
40					
41					
42					
43					
44					
45					
46					
47					
48					

本套图纸采用如下标准图集

图集号	图集名称	图集号	图集名称

[illegible]





图例：—— 污水管  
⊕ 沉砂井

工程量表					
序号	名称	规格型号	图例	单位	数量
1	φ110排水管	PVC管	φ110	m	220
2	DN200排水管	HDPE双壁波纹管	DN200	m	336
3	沉砂井	φ700	⊕	座	17
5	水泥路面拆除及恢复	δ=0.12m, W=0.6m		m²	2016
6	水泥路面拆除及恢复	δ=0.12m, W=0.5m		m²	110
7					
8					

注：经现场核算，DN110管管径每户5m设置，最终以实际工程量为准。

说明：

- 排水主管采用HDPE双壁波纹管，入户管采用UPVC管。管径以毫米为单位，管长以米为单位。UPVC管采用胶粘剂胶粘的连接方式。在购买管材时应采购相应的附件。
- 排水管开挖详见大样，坡度根据数据进行相应调整。入户管坡度不小于0.01、主管和支管坡度不小于0.003。入户管及部分入户井未在图内表示，应根据现场实际情况进行敷设，入户管管材为UPVC管，管径为DN110，入户管及支管埋深不得少于0.3米。
- 排水管道管顶覆土厚度为：人行道0.60，车行道0.70，绿化带或庭院内不小于0.3m。
- 入户管网接入点除从沼气池或化粪池接入外，其余有必要再在接入点处设置入户井；检查井和沉沙井需放置格栅片。
- 本工程所设检查井规格为：φ700圆形砖砌，位置可随现场实际情况调整。
- 污水外理站位置可随现场实际情况适当调整。
- 本设计中污水管网经过路面部分为水泥路面，铺设管道需要破路并恢复至原有路面。项目所在区域土方中多含硬质石块，如砂页岩、石灰岩等，管槽深时如果超挖，超挖部分用级配碎石、混凝土填实。
- 管道开挖、回填、闭水试验及验收等等均按《给水排水管道工程施工及验收规范》(GB50268-2008)的相关要求执行。未详处请与设计人员联系。

注册执业章

出图专用章



CHINA SUPPLY & LOGISTICS PLANNING & ARCHITECTURAL DESIGN & RESEARCH INSTITUTE LTD

中物聯規劃設計研究院有限公司

本院质量及服务投诉电话：  
0771—5323519 姚女士 QQ: 305724832

建筑行业甲级资质	证书编号：A145006752
城乡规划甲级资质	证书编号：自资规甲字21450400
工程咨询甲级资质	证书编号：甲252021011160
土地规划乙级资质	证书编号：201402
工程勘察专业乙级资质	证书编号：B245006759
市政（给水工程、排水工程、道路工程、桥梁）专业乙级资质	
环境工程（水污染防治工程）专项乙级	
农林行业（兽医/畜牧工程）专业乙级	
公路行业（公路）专业丙级资质	水利行业(河道整治)专业丙级
风景园林专项乙级资质	证书编号：A245006759



请核实项目二维码信息  
www.zwl-ad.com

建设单位 DEVELOPER	隆安县南圩镇人民政府	项目代号 PROJECT NO.	ZWL-SZ-24-18	审定 EXAM BY	覃克猛
项目名称 PROJECT	南圩镇联伍村都吗屯农村生活污水治理与资源化利用项目	阶段 STAGE	施工图	审核 CHECK BY	李玉婷
子项目名称 SUB PRO.		图别 STATUS	污水	项目负责人 CHIEF DESIGNER	李玉婷
图纸名称 DRAWING TITLE	管网平面图	图号 DRAWING No.	水施-02	专业负责人 PRO. ENG BY	刘仲东
		版次 REVISION	第1.0版	校对 CHECK BY	刘仲东
		日期 DATE	2024年09月	设计 DESIGN BY	黄熠耀



专业	总图	结构	电气	
会签	建筑	给排水	暖通	

序号	井编号	井坐标(m)		井底标高(m)	井深(m)	规格(mm)
		横坐标Y	纵坐标X			
1	W-1	454798.655	2557727.835	275.729	0.94	ø700
2	W-2	454816.631	2557720.373	274.626	0.94	ø700
3	W-3	454845.364	2557732.589	272.868	0.94	ø700
4	W-4	454865.013	2557734.319	271.648	1.05	ø700
5	W-5	454862.205	2557749.279	271.077	1.05	ø700
6	W-6	454854.913	2557765.685	270.395	1.05	ø700
7	W-7	454850.771	2557781.012	269.801	1.05	ø700
8	W-8	454872.663	2557785.655	268.876	1.05	ø700
9	W-9	454891.854	2557789.441	268.068	1.05	ø700
10	W-10	454866.963	2557691.193	274.357	0.94	ø700
11	W-11	454866.232	2557709.747	273.237	0.94	ø700
12	W-12	454899.028	2557696.063	273.011	0.94	ø700
13	W-13	454897.329	2557715.114	272.380	0.94	ø700
14	W-14	454894.314	2557733.496	271.765	0.94	ø700
15	W-15	454791.439	2557767.633	273.566	0.94	ø700
16	W-16	454808.771	2557769.264	272.540	0.94	ø700
17	W-17	454825.938	2557779.106	271.361	0.94	ø700

 <p><b>中物聯規劃設計研究院有限公司</b></p> <p>本院质量及服务投诉电话: 0771-5323519 姚女士 QQ: 305724832</p> <p>CHINA SUPPLY &amp; LOGISTICS PLANNING &amp; ARCHITECTURAL DESIGN &amp; RESEARCH INSTITUTE LTD</p>	建筑行业甲级资质 证书编号: A145006752	 <p>请核实项目二维码信息 www.zwl-ad.com</p>	建设单位 DEVELOPER	隆安县南圩镇人民政府	项目代号 PROJECT NO.	ZWL-SZ-24-18	审定 EXAM BY	覃克猛
	城乡规划甲级资质 证书编号: 自资规甲字 214S4040		项目名称 PROJECT	南圩镇联伍村都喝屯农村生活污水治理与资源化利用项目	阶段 STAGE	施工图	审核 CHECK BY	李玉婷
	工程咨询甲级资质 证书编号: 甲咨252021011160		土地规划乙级资质 证书编号: 201402	子项目名称 SUB PRO.	图别 STATUS	污水	项目负责人 CHIEF DESIGNER	李玉婷
	工程勘察专业乙级资质 证书编号: B245006759		市政(给水工程、排水工程、道路工程、桥梁) 专业乙级资质	图纸名称 DRAWING TITLE	图号 DRAWING No.	水施-03	专业负责人 PRO. ENG BY	刘仲东
	环境工程(水污染防治工程)专项乙级		版次 REVISION		第1.0版	校对 CHECK BY	刘仲东	
	农林行业(畜牧/餐饮/屠宰工程)专业乙级		日期 DATE		2024年09月	设计 DESIGN BY	黄熠耀	
公路行业(公路) 专业丙级资质	水利行业(河道整治)专业四级							
风景园林专项乙级资质 证书编号: A245006759								







电气	暖通	给排水	结构	建筑
暖通	给排水	结构	建筑	电气
给排水	结构	建筑	电气	暖通
结构	建筑	电气	暖通	给排水
建筑	电气	暖通	给排水	结构

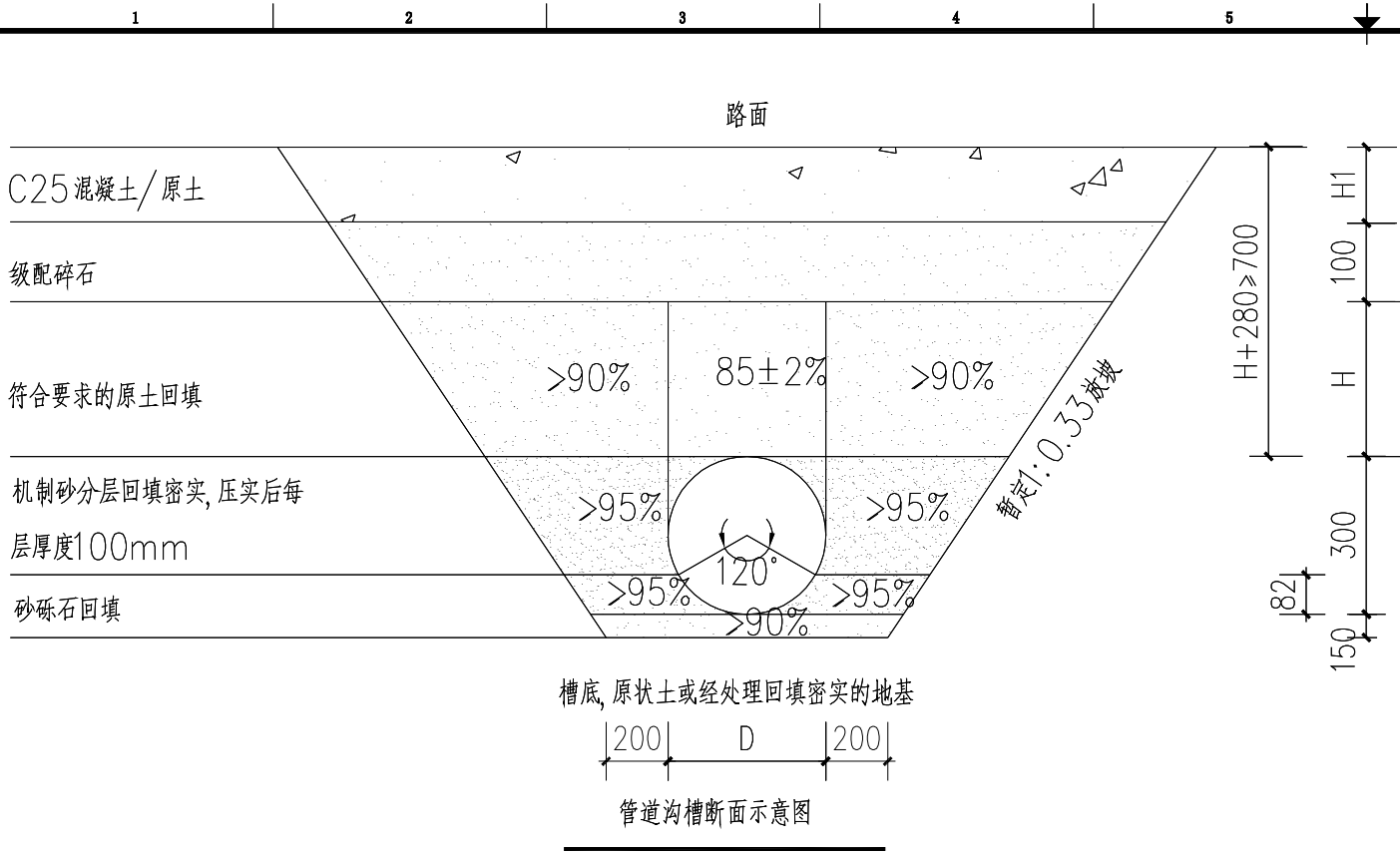

- 注：1、D表示管径，当H1表示恢复路面高度/原土，取120mm。  
2、根据现场实际情况，清单工程量计取暂不考虑放坡系数，最终结算以实际工程量为准。

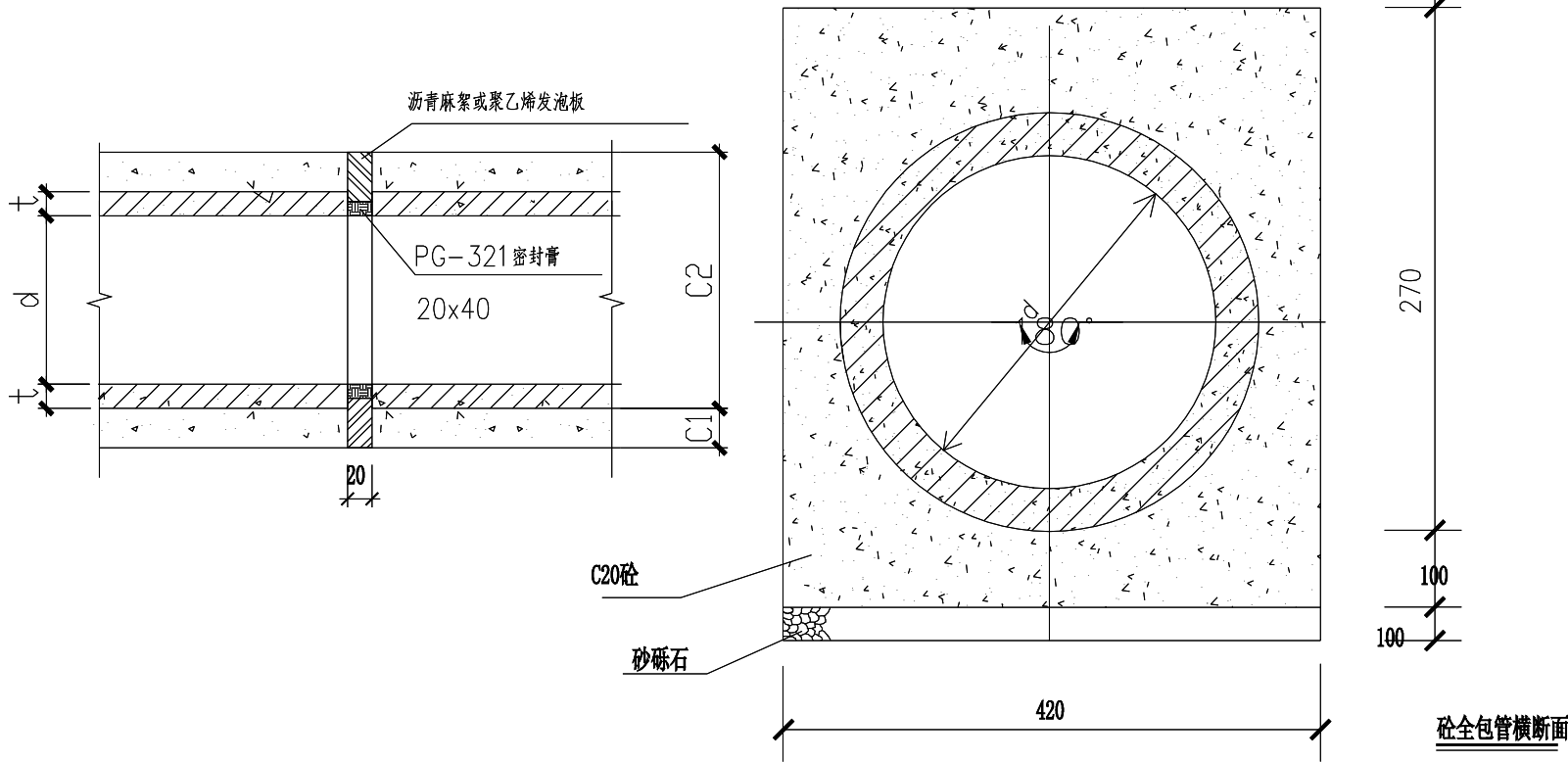
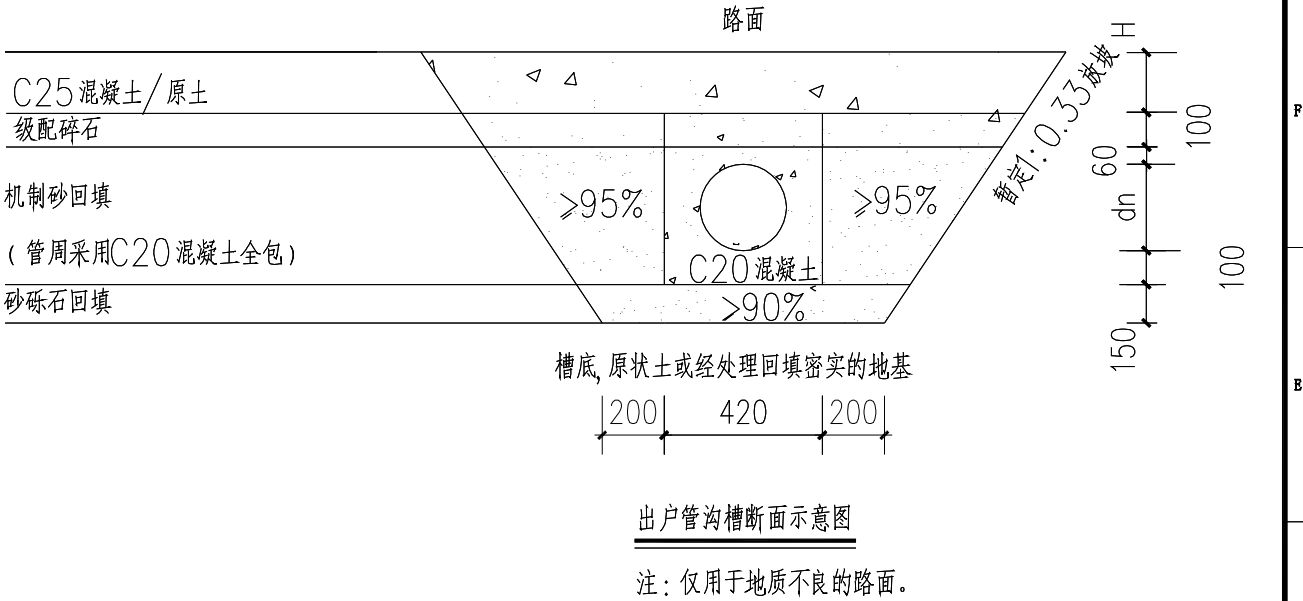

- 说明：
- 单位：mm。
  - 本图柔性管道是指钢管、化学建材管和柔性接口的HDPE 双壁波纹管。
  - 本次设计暂按1:0.33放坡开挖，如遇不良地质管道沟槽放坡可参考GB 50268—2008的4.3.3条。
  - 沟槽底修正后地基承载力特征值 $f_{ak}>80\text{KPa}$ 。
  - 原土指粘土、粉质粘土且满足GB 50268—2008的4.5.4条要求。
  - 出户管敷设，覆土深度可参考GB 50015—2019中4.10.2的第二款条例。
  - 施工过程中在C1层面处留施工缝时，则在继续施工时应将间歇面凿毛刷净润湿，以便整个管基结为一体。
  - 混凝土全包管基每隔10m设变形缝一道，缝宽20mm，迎水面处缝内用聚硫密封胶填塞，规格20X40mm。其余缝内用沥青麻絮或其它具有弹性的防水材料填塞。
  - 180°混凝土基础每隔20m设变形缝一道，缝宽30mm，缝内用沥青麻絮或其它具有弹性的防水材料填塞，设沉降缝处的管道接口采用现浇钢筋混凝土套环柔性接口。

注册执业章

出图专用章

<div></div> <div>中物聯規劃設計研究院 有限公司</div> <div>本院质量及服务投诉电话: 0771-5323519 姚女士 QQ: 305724832</div> <div>CHINA SUPPLY &amp; LOGISTICS PLANNING &amp; ARCHITECTURAL DESIGN &amp; RESEARCH INSTITUTE LTD</div>	建筑行业甲级资质 证书编号: A145006752		建设单位 DEVELOPER	隆安县南圩镇人民政府		项目代号 PROJECT NO.	ZWL-SZ-24-18	审 定 EXAM BY	覃克猛		
	城乡规划甲级资质 证书编号: 自资规甲字21450400		项目名称 PROJECT	南圩镇联伍村都哪屯农村生活污水治理与资源化利用项目		阶 段 STAGE	施工图	审 核 CHECK BY	李玉婷		
	工程咨询甲级资质 证书编号: 甲252021011160		子项目名称 SUB PRO.			图 别 STATUS	污水	项目负责人 CHIEF DESIGNER	李玉婷		
	土地规划乙级资质 证书编号: 201402		图纸名称 DRAWING TITLE	沟槽基础断面图		图 号 DRAWING No.	水施-05	专业负责人 PRO. ENG BY	刘仲东		
	工程勘察专业乙级资质 证书编号: B245006759						版 次 REVISION	第1.0版	校 对 CHECK BY	刘仲东	
	市政(给水工程、排水工程、道路工程、桥梁)专业乙级资质 环境工程(给排水勘测设计工程)专项乙级 农林行业(畜牧/畜牧工程)专业乙级 公路行业(公路)专业甲级资质 水利行业(河道整治)专业四级 风景园林专项乙级资质 证书编号: A245006759		请核实项目二维码信息 www.zwl-ad.com				日 期 DATE	2024年09月	设 计 DESIGN BY	黄耀耀	



电气	暖通	给排水	结构	装饰	其他

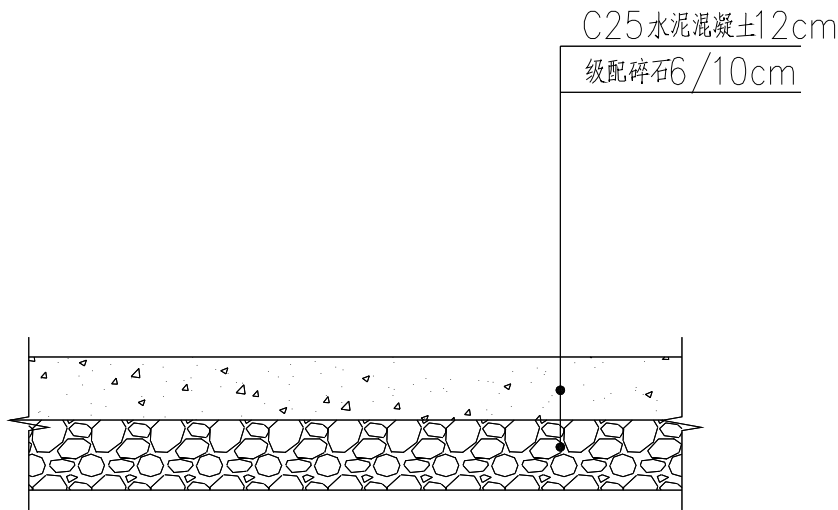

路面结构设计图

说明：恢复路面的级配碎石采用10cm，巷道硬化的级配碎石采用6cm

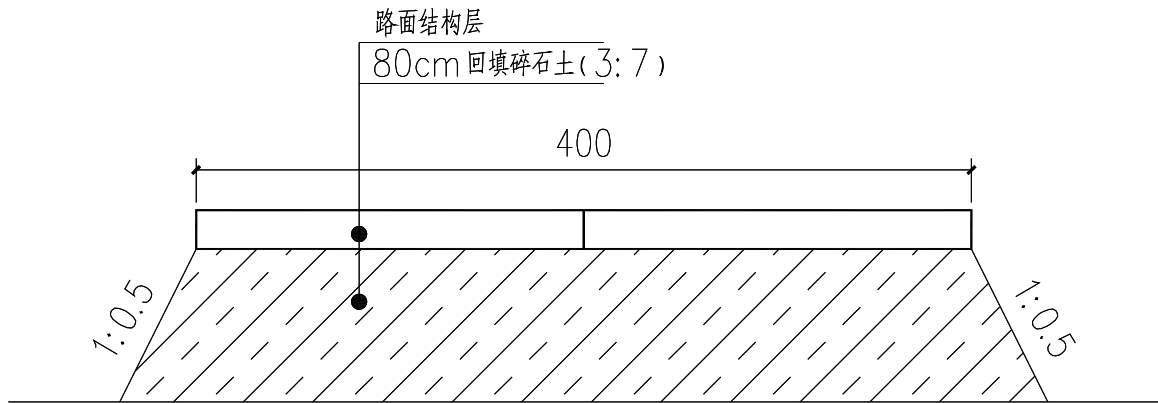

不良地质换填断面图

说明:

- 本图尺寸除说明外，其余尺寸均以厘米计。
- 道路破除与道路恢复均按照此图施工。
- 标准轴载：100KN，土基压实应采用重型击实标准控制。
- 土基压实标准(深度范围由路槽底算起)  
机动车道：0~80cm:≥92%；80cm~150cm:≥91%；>150cm:≥90%；  
挖方：0~30:≥92%；
- 土基回弹模量不应小于20MPa。

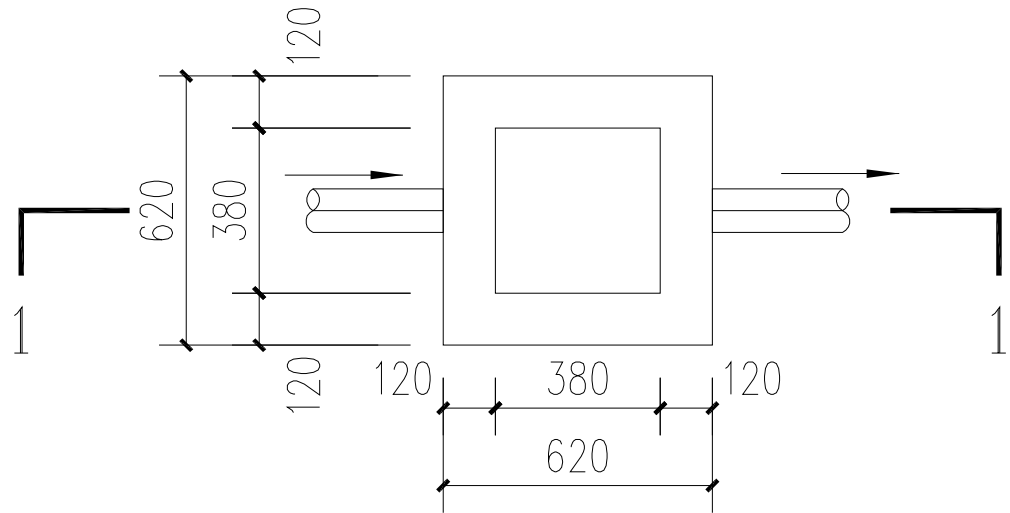

入户井平面图

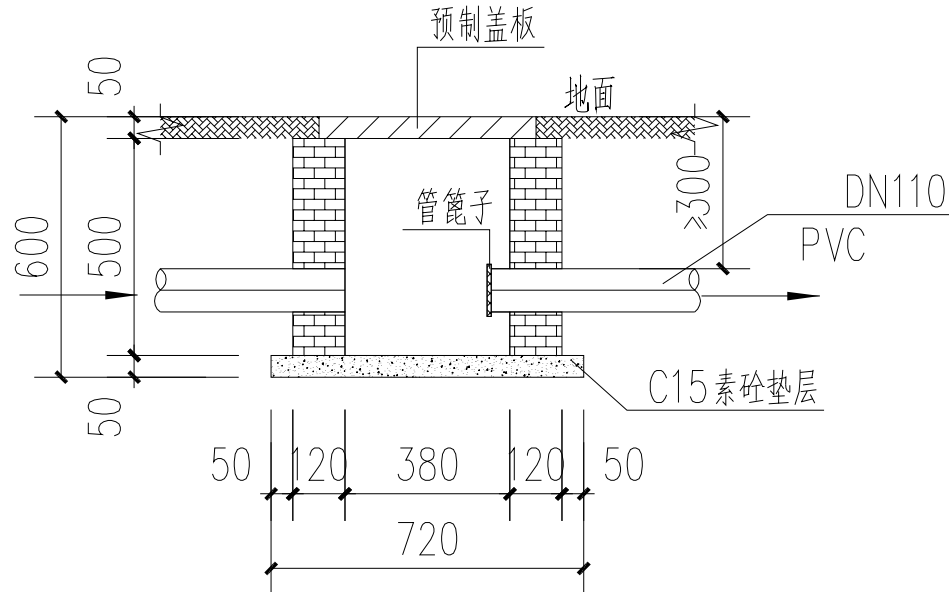

入户井1—1剖面图

说明:

- 图中单位：除特殊注明外，其余尺寸以mm计；
- 井墙用M7.5水泥砂浆砌MU10砖；
- 抹面、勾缝、座浆均用1:2水泥砂浆，抹面厚20mm；
- 盖板配筋按单层双向C6@200配置。

注册执业章

出图专用章



中物聯規劃設計研究院  
有限公司

本院质量及服务投诉电话：  
0771—5323519 姚女士 QQ: 305724832

CHINA SUPPLY & LOGISTICS PLANNING & ARCHITECTURAL DESIGN & RESEARCH INSTITUTE LTD

建筑行业甲级资质	证书编号：A145006752
城乡规划甲级资质	证书编号：自资规甲字21450400
工程咨询甲级资质	证书编号：甲252021011160
土地规划乙级资质	证书编号：201402
工程勘察专业乙级资质	证书编号：B245006759
市政（给水工程、排水工程、道路工程、桥梁）专业乙级资质	
环境工程（水污染防治工程）专项乙级	
农林行业（畜牧/畜牧工程）专业乙级	
公路行业（公路）专业丙级资质	水利行业（河道整治）专业丙级
风景园林专项乙级资质	证书编号：A245006759



请核实项目二维码信息  
www.zwl-ad.com

建设单位 DEVELOPER	隆安县南圩镇人民政府	项目代号 PROJECT NO.	ZWL-SZ-24-18	审定 EXAM BY	覃克猛	审核 CHECK BY	李玉婷
项目名称 PROJECT	南圩镇联伍村那那屯农村生活污水治理与资源化利用项目	阶段 STAGE	施工图	项目负责 CHIEF DESIGNER	李玉婷	专业负责 PRO. ENG BY	刘仲东
子项目名称 SUB PRO.		图号 DRAWING No.	水施-06	校对 CHECK BY	刘仲东	设计 DESIGN BY	黄耀耀
图纸名称 TITLE	道路路面破除与恢复图 入户井做法详图	版次 REVISION	第1.0版	日期 DATE	2024年09月		





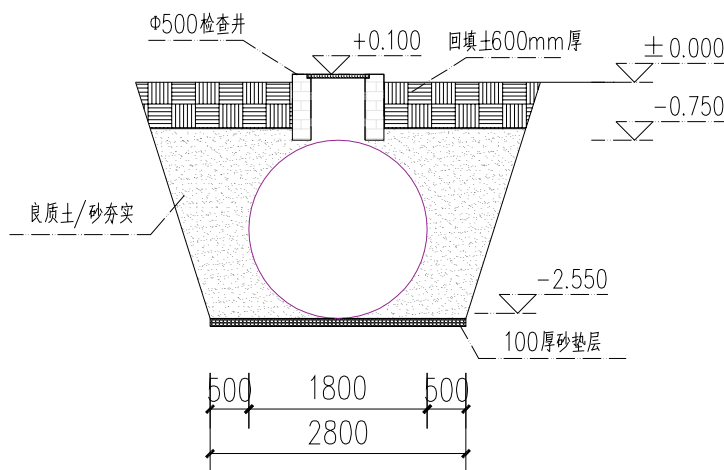
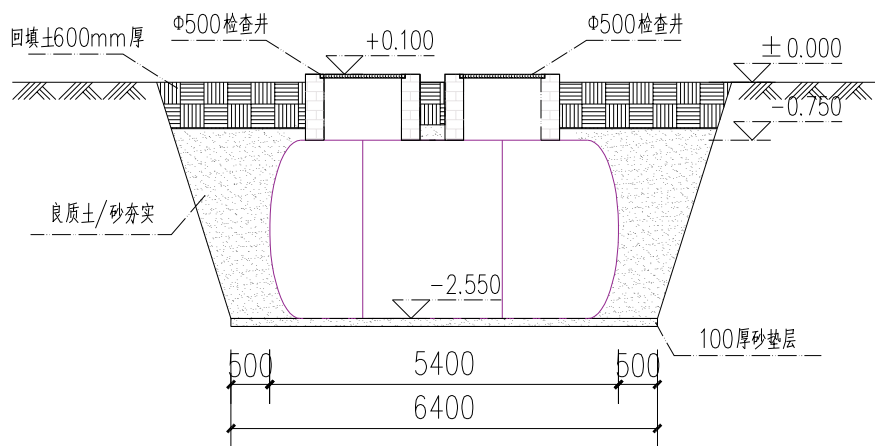
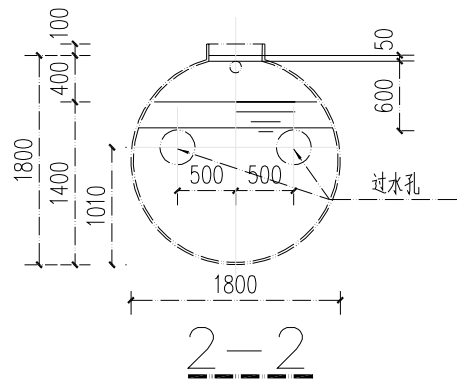
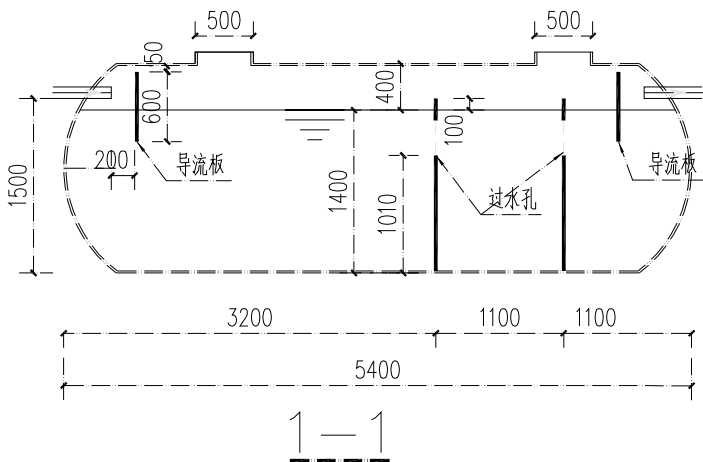
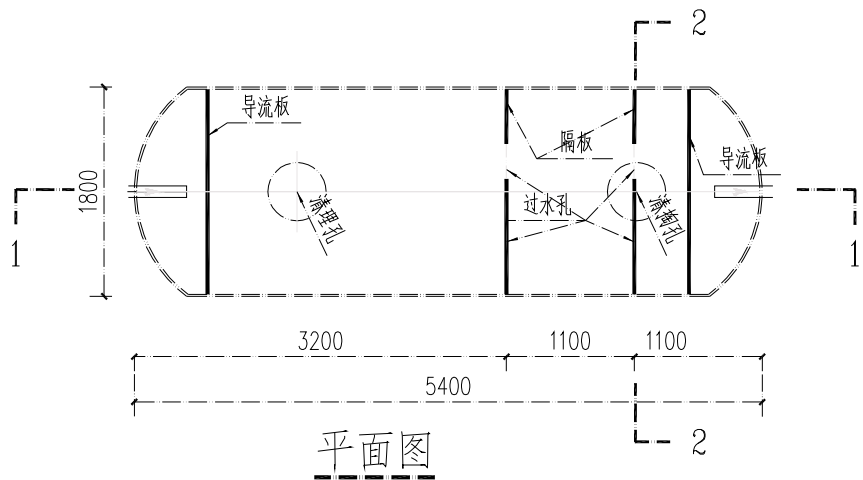

开挖回填图（一）

开挖回填图（二）

工程量表

序号	名称	规格型号	单位	数量	备注
1	玻璃钢化粪池	Φ18m×5.4m×10mm	座	1	
2	清掏口	Φ500	座	2	采用M7.5水泥砂浆砌MU10砖

设备基础开挖及回填：

- 安装点有地下水或地基承载特征值 $5\text{kpa}\leq f_{ak}<100\text{kpa}$ 时，应根据示意图铺100mm厚砂垫层。
- 一体化污水处理设备定位后，应及时回填土，罐体内灌满水，防止位移。
- 回填时回填土的质量必须符合回填土验收规范，绝对不允许用建筑垃圾作为回填土使用。土中的尖角、石块及硬杂物必须剔出，回填时，必须均匀回填，切忌局部猛力冲击。之间需用砂进行回填，良质土要求（粗颗粒土无尖角石块），砂（中砂、粗砂，无尖角石块）。回填土要进行筛选，应无尖角石块和建筑垃圾，回填后按土质密实度0.95。夯实，特别注意罐体固定位置受力均匀。
- 分层回填土
- 回填土之前必须将池内灌水1/2,目的在回填时使产品内外受压平衡。回填土是安装设备最主要的环节，回填土的质量和密实程度直接影响此产品使用时会否上浮以及下道工序的作法。
- 产品底部两侧应尽量采用人工塞实，随填随塞实，填到30-50cm以上。回填到产品1/2后，往产品内继续灌水，距产品顶部40-50cm后再进行回填土。每30cm进行夯实，直至与产品顶部相平。
- 产品顶部以上回填土必须密实，如产品设在道路地段，在地面未处理之前，绝对不允许有车辆进行碾轧。
- 有地下水时，罐体下用素土或黄砂填实，罐体固定位置受力均匀。
- 在雨季施工时，应有排水措施，防止基坑积水及边坡坍塌。