



中述设计集团有限公司

Zhongshu Design Group Co., Ltd.

国家甲级工程资质证书编号:A151023585

地址:中国·宜宾市屏山县屏山镇

岷江大道中段9号丹山碧水

商业步行街负二层1046号

电话:0831-3501888 TEL:0831-3501888

图 纸 目 录

| | | | |
|------|------------------------|------|---------|
| 建设单位 | 伶站瑶族乡人民政府 | | |
| 工程名称 | 凌云县伶站乡产城融合服务中心建设项目(二期) | | |
| 工程编号 | - | 专 业 | 建 筑 |
| 设计阶段 | 室内装修 | 制表日期 | 2024.10 |

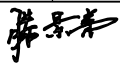
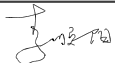
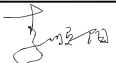
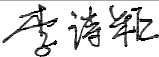
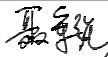
| 序号 | 图 号 | 图幅 | 图 名 | | | 版本 | 备 注 | |
|----|-------|---|---------------|-----|---|----|-----|---|
| 01 | JZ-01 | A2 | 室内设计施工工艺说明(一) | | | A | | |
| 02 | JZ-02 | A2 | 室内设计施工工艺说明(二) | | | A | | |
| 03 | JZ-03 | A2 | 室 内 装 修 做 法 表 | | | A | | |
| 04 | JZ-04 | A1 | 原始一层平面图 | | | A | | |
| 05 | JZ-05 | A1 | 原始二层平面图 | | | A | | |
| 06 | JZ-06 | A1 | 原始三~七层平面图 | | | A | | |
| 07 | JZ-07 | A1 | 原始八层平面图 | | | A | | |
| 08 | JZ-08 | A1 | 一层地面铺装图 | | | A | | |
| 09 | JZ-09 | A1 | 二层地面铺装图 | | | A | | |
| 10 | JZ-10 | A1 | 三~七层地面铺装图 | | | A | | |
| 11 | JZ-11 | A1 | 八层地面铺装图 | | | A | | |
| 12 | JZ-12 | A1 | 卫生间大样图、门窗表 | | | A | | |
| 13 | JZ-13 | A2 | 电梯门套大样图 | | | A | | |
| 14 | JZ-14 | A1 | 一层大厅铝合金扣板吊顶 | | | A | | |
| 15 | | | | | | | | |
| 16 | | | | | | | | |
| 17 | | | | | | | | |
| 18 | | | | | | | | |
| 19 | | | | | | | | |
| 20 | | | | | | | | |
| 21 | | | | | | | | |
| 22 | | | | | | | | |
| 23 | | | | | | | | |
| 24 | | | | | | | | |
| 25 | | | | | | | | |
| 26 | | | | | | | | |
| 27 | | | | | | | | |
| 设计 | 滕景弟 |  | 专业负责 | 李顺阳 |  | 审核 | 李顺阳 |  |
| 校对 | 李诗颖 |  | 主持人 | 主持人 | | 审定 | 聂军强 |  |

室内设计施工工艺说明(一)

| 项目 | 工程一般规范 | 项目 | 工程一般规范 | 项目 | 工程一般规范 |
|---|--------|----|--------|----|--------|
| 泥 | | | | | |



中述设计集团有限公司

Zhongshu Design Group Co., Ltd.

国家甲级工程资质证书编号:A151023585

NATIONAL ARCHITECTURAL DESIGN

LICENSE No A151023585

地址:中国·宜宾市屏山县屏山镇

岷江大道中段9号丹山碧水

商业步行街负二层1046号

电话:0831-3501888 TEL:0831-3501888

建设单位:

CLIENT:

伶站瑶族乡人民政府

| | |
|-------|----------------------|
| 注册执业栏 | REGISTERED ARCHITECT |
|-------|----------------------|

| | |
|------|---|
| 姓 名: | : |
|------|---|

| | | |
|---------|-------------|------------------------------|
| 注册证书号码: | 20155300568 | REGISTRATION CERTIFICATE NO. |
|---------|-------------|------------------------------|

| | | |
|---------|-------------|------------------------|
| 注册印章号码: | 5102358-014 | REGISTRATION STAMP NO. |
|---------|-------------|------------------------|

| | | |
|-------|-----|---|
| 项目负责人 | 李顺阳 | |
|-------|-----|---|

| | | |
|-------|-----|---|
| 专业负责人 | 李恒四 |  |
|-------|-----|---|

| | | |
|---------------|-------|---|
| MAIN ENGINEER | 丁 欣 阳 | |
| 审 定 | |  |

| | | |
|--------|-----|---|
| APPR'D | 聂车强 |  |
|--------|-----|---|

| | | |
|--------------|-----|---|
| 审核 EXAM'D | 李顺阳 | |
|--------------|-----|---|

| | | |
|---------------|-----|-----|
| 校对 Cui's P | 李诗颖 | 李诗颖 |
|---------------|-----|-----|

| | | |
|----|-----|---|
| 设计 | 滕景弟 | |
|----|-----|---|

| | | |
|---------|-----|-----|
| DESIG D | 圖號 | 子 |
| 圖書 | 姓 名 | 笑 翠 |

| DUTY | FULL NAME | SIGNATURE |
|------|-----------|-----------|
| | | |

| | | | |
|------|--|-----------|--|
| 设计签署 | | SIGNATURE | |
| | | | |

| | | | |
|-------------------|------|-------------------|-----|
| 设计阶段 JOB STAGE | 室内装修 | 专 业 DISCIPLINE | 建 筑 |
|-------------------|------|-------------------|-----|

| | |
|---------|----------------|
| 工程名称 | 凌云县伶站乡产城 |
| PROJECT | 融合服务中心建设项目（一期） |

| | |
|------|--|
| 子项名称 | |
|------|--|

| | |
|----------|--|
| SUB ITEM | |
|----------|--|

| | |
|-----|---------------|
| 图 名 | 室内设计施工工艺说明(一) |
|-----|---------------|

| | | |
|-----|----|-------|
| 工程号 | 图号 | I7-01 |
|-----|----|-------|

| | | | |
|-------------|-------|----------|---------|
| PROJECT NO. | | DWG. NO. | |
| 比 例 | 1:100 | 日 期 | 2024.10 |

| | | | |
|-------|--|------|--|
| SCALE | | DATE | |
|-------|--|------|--|

室内设计施工工艺说明(二)

| 项目 | 工程一般规范 | 项目 | 工程一般规范 | 项目 | 工程一般规范 |
|-------|--|------|--|------|---|
| 木作装饰修 | <p>(一)工艺说明</p> <p>①按照设计图纸中的施工材料、节点大样、收口处理、规格尺寸等要求进行作业。</p> <p>②所有木作项目必须首先放线，定出造型坐标、图样尺寸、纵向必须垂直，横向必须水平。</p> <p>③硬木料应干燥处理后，方可使用，在加工过程中需剔除瑕疵。</p> <p>④夹板料应当选用A级防火产品，特殊装饰的必须按图纸设计要求选用。</p> <p>⑤粘结剂应根据具体用途选用认可的2级产品，以确保施工质量。</p> <p>⑥木质表面必须平整、光洁，对于陈旧和不洁净的，表面必须经精刨削或细打磨，才可以进行下道工序的施工。</p> <p>⑦对于木材端面、斜面或对疏松多孔的材质，要预先涂以底层胶。</p> <p>⑧对油脂和蜡含量多的木材，先用10%的苛性钠（NaOH）水溶剂或丙酮、甲苯等，刷洗接触面，待洗液干透后方可进行下道工序的施工。</p> <p>⑨木质部件连接必须先涂上强力胶粘剂，然后选合适的风枪钉，或自攻ý丝加以固定连接。</p> <p>⑩所有木质支撑框架、木质造型底架隐蔽部分，必须先刷防火漆至符合消防规范厚度，并得到当地消防部门认可。</p> <p>⑪木作工程的工序编排、工艺创新以及成品、半成品的产品保护等非常重要，是提效率的重要手段。</p> <p>(二)技术标准</p> <p>A、木皮饰面墙板</p> <p>①所有木质装修的尺寸、形状、位置等必须符合图纸设计要求。</p> <p>②所有支撑框架、木质造型底架必须接合牢固，无松动，无翘曲。所有支撑框架、木质造型底架及挂件采用铝或钢构件,具体要求由专业厂家深化</p> <p>龙骨的排布要求：水平间距≤600， 竖向龙骨间距≤450</p> <p>③所有饰面板、木皮必须粘结牢固，接缝均匀、严密无空鼓，无明显高差，表面洁净、光滑，粘结面层无溢胶。木皮基层采用12MM厚高密度中纤板</p> <p>④木皮饰面接驳平滑顺畅，阴阳角拼接严密，不露钉眼，无刨痕、毛刺、锤印等缺陷。</p> <p>⑤所有木皮饰面，必须横向必须水平，竖向必须垂直，木缝平面接缝平整度允许误差+0.5MM，拼花木纹必须对称平整，色泽统一、均匀，对角线允许误差+2MM，接缝口允许误差+1MM，木缝接口对角应为45，2M以内垂直水平度允许误差+1MM（除图纸设计特殊要求以外）。</p> <p>B、木地板工艺</p> <p>①地板条拼装前，须经严格挑选，有腐朽、结疤、劈裂、翘曲等疵病者应剔除，宽窄不一、企口不合要求的应修理再用。</p> <p>②施工前校正一下水平线（室内+50cm），有误差要先调整。相邻房间的地面标高应以先施工的为准。人工修边要尽量找平。</p> <p>③地板面层留通气孔，每间不少于2处，踢脚板上通气孔每边不少于2处，通气孔一般为φ12X3或设通风蓖子。</p> | 油漆饰面 | <p>(一)工艺说明</p> <p>①木制品表面必须平整、清洁、光滑、木纹颜色一致，为达到此要求，必须对木制品表面进行加工处理。</p> <p>②对木制品加工过程中留下有油脂、污垢、胶渍，要用酒精、汽油或其它合适溶剂擦掉。</p> <p>③对于木材表面的斑和不均匀的色调清除，可用天那水、草酸等进行清理。</p> <p>④按设计要求定出的色板，用虫胶漆、颜料、填充料调配成腻子，对木制品上局部不平，孔眼缺陷进行填补，待腻子干透后，用砂纸磨平。</p> <p>⑤清除木制品表面浮灰，用硝基漆或虫胶漆刷一道底油。</p> <p>⑥根据设计定出的色板，如需着色可用颜料，填充料及合适的涂料，调配成油色，在木制品上涂刷，作着色处理，待干透后，用细砂纸轻轻打磨至平滑。</p> <p>⑦已着色的木制品要认真与色板比对，经确认后，进行下道工序。</p> <p>⑧着色后的木制品必须喷涂4~5道硝基清漆，漆面都要用水砂纸打磨并清洗干净，选用水砂纸，要先粗后细。</p> <p>⑨前道工序的木制品在常温下经1~2天时效处理，用稀释的哑光硝基清漆喷涂二遍。</p> <p>⑩最后，可用砂蜡或油蜡进行打蜡，磨光处理。</p> <p>(二)技术标准</p> <p>①油漆质量的优劣，直接影响装饰效果及使用效果，必须认真把好质量关。</p> <p>②所用的油漆品种、颜色是否符合设计和选定的色板要求。</p> <p>③喷涂在木制品上的漆膜不允许有脱皮、斑迹。</p> <p>④木纹清晰、柔和、光滑、无挡手感。</p> <p>⑤无起泡、流挂、皱皮、漆腊厚薄均匀。</p> <p>⑥颜色一致，无刷纹、无咬底。</p> <p>⑦在喷涂对人体有害的涂料时，要戴上防毒口罩，及戴眼镜进行保护。</p> <p>⑧在喷涂硝基清漆或其它焊发性，易燃性溶剂涂料时，应特别注意防火安全，并有相应措施。</p> | 吊顶工程 | <p>(一)工艺说明</p> <p>①吊项标高、尺寸、起拱和造型应符合设计要求。</p> <p>②饰面材料的材质、品种、规格、图案和颜色应符合设计要求。</p> <p>④吊杆、龙骨的材质、规格、安装间距及连接方式应符合设计要求。金属吊杆、龙骨应经过表面防腐处理；木龙骨应进行防腐、防火处理。</p> <p>④配件表面应光洁、平整，折弯处不允许有裂纹，镀锌层不许有起皮、起瘤、脱落等缺陷。对于腐蚀、损伤、黑斑、麻点等缺陷龙骨吊项工程的吊杆、龙骨和饰面材料的安装必须牢固。</p> <p>⑤饰面板的接缝应按其施工工艺标准进行板缝防裂处理。安装双层板时，面板层与基层板的接缝应错开，并不得在同一根龙骨上接缝。</p> <p>(二)技术标准</p> <p>A、轻钢龙骨石膏板（水泥纤维板）吊项</p> <p>①应根据吊项的设计标高在四周墙上弹线。弹线应清晰、位置应准确。</p> <p>②主龙骨吊点间距、起拱高度应符合设计要求。当设计无要求时，吊点间距应小于1.2m，应按房间短向跨度的1%~3%起拱。主龙骨安装后应及时校正其位置标高</p> <p>③吊项龙骨由承载龙骨(主龙骨)，覆面龙骨(辅龙骨)及各种配件组成。分为D38(UC38)，D50(UC50)和D60(UC60)吊三个系列。D38用于吊点间距900—1200毫米不上人吊项，D50用于吊点间距900—1200毫米上人吊项，D60用于吊点间距1500毫米上人加重吊项，U50，U60为覆面龙骨，它与承载龙骨配合使用。</p> <p>④吊杆应通直，距主龙骨端部距离不得超过300mm。当吊杆与设备相遇时，应调整吊点构造或增设吊杆。</p> <p>⑤次龙骨应紧贴主龙骨安装。固定板材的次龙骨间距<600mm，在潮湿地区和场所，间距宜为300~400mm。用沉头自攻钉安装饰面板时，接缝处次龙骨宽度不得小于40mm。钉帽应进行防锈处理</p> <p>⑥饰面材料表面应洁净、色泽一致，不得有翘曲、裂缝及缺损。平直、</p> <p>⑦饰面板上的灯具、烟感器、喷淋头、风口等设备的位置应合理、美观，与饰面板的交接应吻合、严密。</p> <p>B、金属板龙骨吊项</p> <p>①应根据吊项的设计标高在四周墙上弹线。弹线应清晰、位置应准确。</p> <p>②主龙骨吊点间距、起拱高度应符合设计要求。当设计无要求时，吊点间距应小于1.2m，应按房间短向跨度的1%~3%起拱。主龙骨安装后应及时校正其位置标高</p> <p>③强度:面板与龙骨安装后，面板应能承受160V/m2的静载荷，最大弹性变形量不得大于10mm，塑性变形量不得大于2mm安装面板所需的吊挂件应能承受150v/m2的静拉力，无明显塑性变形。所有龙骨及挂件采用铝或钢构件,具体要求由专业厂家深化。</p> <p>④精度:面板尺寸和偏差应符合表1、表2规定，条板长度就不小于公称尺寸。条板形、块板形、格栅形面板的接边应平直，最大弯曲不大于3%。</p> <p>⑤面板表面质量 :面板表面应光洁、平整、图案清晰，色泽基本一致，无明显擦伤和毛刺膜、喷塑层不得有露底及明显流挂，气泡，桔皮等缺陷。氧化层无疏松和花斑等缺陷。电镀层不得有气泡、露底、脱落、无明显的黑斑、麻点等缺陷。</p> <p>⑥饰面板上的灯具、烟感器、喷淋头、风口等设备的位置应合理、美观，与饰面板的交接应吻合、严密。</p> |
| | | | | | 金属（铝）挂板 |



中述设计集团有限公司

Zhongshu Design Group Co., Ltd.

国家甲级工程资质证书编号:A151023585

NATIONAL ARCHITECTURAL DESIGN

LICENSE No A151023585

地址:中国·宜宾市屏山县屏山镇

岷江大道中段9号丹山碧

商业步行街负二层1046号

电话:0831-3501888 TEL:0831-3501888

建设单位：

CLIENT:

伶站瑶族乡人民政府

| | | | |
|--------------------------|------------------------|---|------------------------------|
| 注册执业栏 | | REGISTERED ARCHITECT | |
| 姓 名: | 李顺阳 | | NAME |
| 注册证书号码: | 20155300568 | | REGISTRATION CERTIFICATE NO. |
| 注册印章号码: | 5102358-014 | | REGISTRATION STAMP NO. |
| 项目负责人 PROJECT CAPTAIN | 李顺阳 |  | |
| 专业负责人 MAIN ENGINEER | 李顺阳 |  | |
| 审定 APPR'D | 聂军强 |  | |
| 审核 EXAM'D | 李顺阳 |  | |
| 校对 CHK'D | 李诗颖 |  | |
| 设计 DESIG'D | 滕景弟 |  | |
| 职责 DUTY | 姓 名 FULL NAME | 签 署 SIGNATURE | |
| 设计 签署 | | SIGNATURE | |
| 设计阶段 JOB STAGE | 室内装修 | 专 业 DISCIPLINE | 建筑 |
| 工程名称 PROJECT | 凌云县伶站乡产城融合服务中心建设项目（二期） | | |
| 子项名称 SUB ITEM | | | |
| 图 名 TITLE | 室内设计施工工艺说明（二） | | |
| 工程 号 PROJECT NO. | | 图 号 DWG. NO. | JZ-02 |
| 比 例 SCALE | 1:100 | 日 期 DATE | 2024.10 |

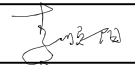
| | | |
|---------|-----|---|
| | 实 名 | 签 名 |
| 项目负责人 | 李顺阳 |  |
| 专业负责人 | 李顺阳 |  |
| 设 计 人 | 滕景弟 |  |
| 注册（执业）章 | | |
| | | |
| 预留章 | | |
| | | |
| 出图章 | | |
| | | |
| 审图章 | | |
| | | |
| 竣工章 | | |

室内装修做法表

| 序号 | 类别 | 编号及名称 | | 构造做法 | 备注 |
|----|-----|-------|---------------|---|-------------------------------------|
| 1 | 楼地面 | 楼地1 | 防滑地砖楼面 | 1、8~14厚800X800防滑地砖铺实拍平，水泥浆擦缝； 2、4厚聚合物水泥砂浆粘结层； 3、素水泥浆一遍（内掺建筑胶）； 4、现浇钢筋混凝土楼板。 | 大堂、走道、候梯厅、特色产品展示厅、1—8层所有房间 |
| | | 楼地2 | 防滑地砖楼面 | 1、8~14厚400X400防滑地砖铺实拍平，水泥浆擦缝； 2、5厚1：1水泥砂浆结合层； 3、20厚1：3水泥砂浆找平； 4、1.5厚聚氨酯防水涂料； 5、20厚1：3水泥砂浆找平； 6、h厚陶粒垫层（用于下沉部分）找坡坡向地漏； 7、0.7厚聚乙烯丙纶防水卷材（芯材厚度≥0.5）用1.3厚专用配套粘结料满粘； 8、最薄处20厚1：3水泥砂浆； 9、现浇钢筋混凝土楼板。 | 1~2F公共卫生间，3—8层房间内卫生间 |
| 2 | 内墙面 | 内1 | 釉面砖内墙（贴1.6米高） | 1、1.5厚聚氨酯防水涂料上反1.6m高； 2、3~4厚1：1水泥砂浆加水重20%建筑胶镶贴； 3、4~5厚400X800釉面砖到顶，白水泥浆擦缝。 | 1~2F公共卫生间，3—8层房间内卫生间贴砖1.6米高 |
| | | 内2 | 无机涂料墙面 | 1、满刮腻子、磨光； 2、抹涂无机涂料底层； 3、抹涂无机涂料找平； 4、抹涂无机涂料面层。 | 大堂、特色产品展示厅、走道、弱电机房、楼梯间、候梯厅、1-8层所有房间 |
| 3 | 踢脚 | 踢1 | 面砖踢脚（150高） | 1、3~4厚1：1水泥砂浆加水重20%建筑胶镶贴； 2、8~10厚面砖，水泥浆擦缝。 | 大堂、特色产品展示厅、走道、1-8所有面砖地面的房间 |
| 4 | 顶棚 | 顶1 | 无机涂料顶棚 | 1、钢筋混凝土板底面清理干净； 2、满刮腻子、磨光； 3、抹涂无机涂料底层； 4、抹涂无机涂料找平； 5、抹涂无机涂料面层。 | 特色产品展示厅、走道、弱电机房、楼梯间、候梯厅、1-8层所有房间 |
| | | 顶2 | 铝合金扣板吊顶 | 1、钢筋混凝土板底面清理干净； 2、铝合金配套金属龙骨；主龙骨中距900-1000，次龙骨中距400，横撑龙骨中距900 3、1.5厚600×600铝合金方形扣板 | 一层大厅顶棚，距地3600 |



中述设计集团有限公司
Zhongshu Design Group Co., Ltd.

国家甲级工程资质证书编号:A151023585

NATIONAL ARCHITECTURAL DESIGN

LICENSE No A151023585

地址:中国·宜宾市屏山县屏山镇
岷江大道中段9号丹山碧水
商业步行街负二层1046号

电话:0831-3501888 TEL:0831-3501888

建设单位:

CLIENT:

伶站瑶族乡人民政府

| 注册执业栏 | | | REGISTERED ARCHITECT |
|--------------------------|-------------|---|----------------------|
| 姓 名: | 李顺阳 | NAME | |
| 注册证书号码: | 20155300568 | REGISTRATION CERTIFICATE NO. | |
| 注册印章号码: | 5102358-014 | REGISTRATION STAMP NO. | |
| 项目负责人 PROJECT CAPTAIN | 李顺阳 |  | |
| 专业负责人 MAIN ENGINEER | 李顺阳 |  | |
| 审定 APPR'D | 聂军强 |  | |
| 审核 EXAM'D | 李顺阳 |  | |
| 校对 CHK'D | 李诗颖 |  | |
| 设计 DESIG'D | 滕景弟 |  | |
| 职责 DUTY | 姓 名 | 签 署 | |
| | | | SIGNATURE |
| 设 计 签 署 | | | SIGNATURE |
| 设计阶段 JOB STAGE | 室内装修 | 专 业 | 建 筑 |
| 工程名称 PROJECT | | 凌云县伶站乡产城融合服务中心建设项目（二期） | |
| 子项名称 SUB ITEM | | | |
| 图 名 TITLE | | 室内装修做法表 | |
| 工 程 号 PROJECT NO. | | 图 号 DWG. NO. | JZ-03 |
| 比 例 SCALE | 1:100 | 日 期 DATE | 2024.10 |

声明：本所设计成果属中述设计集团有限公司，所有信息，专供技术设计手稿，未经许可，不得复制或传播。如有任何侵权行为，本所保留追究法律责任的权利。The information contained herein is confidential, and shall not be copied, duplicated, changed or altered, submitted or disclosed to any third party without the prior written permission of ZHONGSHU DESIGN GROUP CO., LTD. WITHOUT THE WRITTEN PERMISSION OF ZHONGSHU DESIGN GROUP CO., LTD.

| | | |
|---------|-----|---|
| | 实 名 | 签 名 |
| 项目负责人 | 李顺阳 |  |
| 专业负责人 | 李顺阳 |  |
| 设 计 人 | 滕景弟 |  |
| 注册（执业）章 | | |
| | | |
| 预留章 | | |
| | | |
| 出图章 | | |
| | | |
| 审图章 | | |
| | | |
| 竣工章 | | |

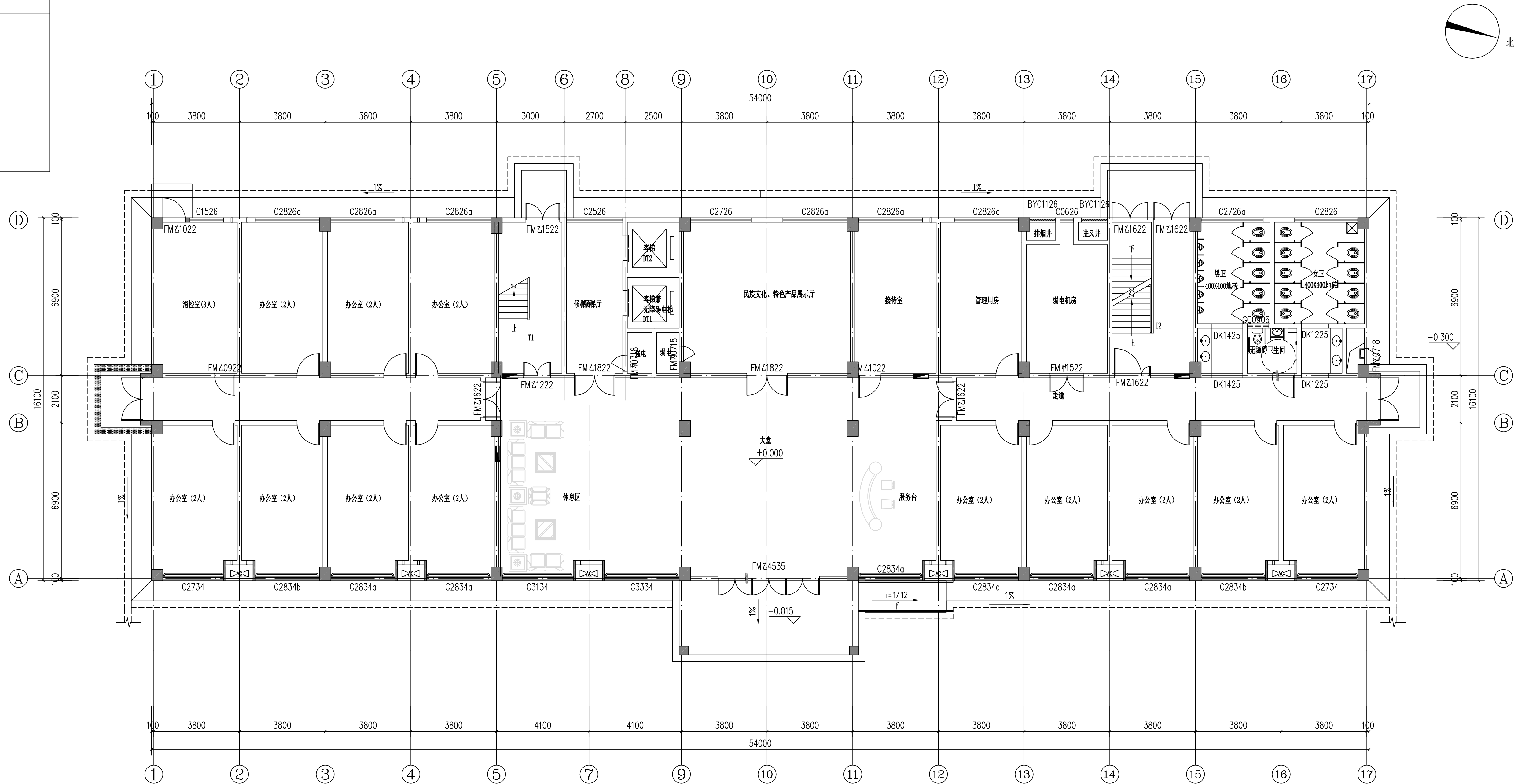

原始一层平面图 1:100
本层建筑面积884.82㎡



中述设计集团有限公司
Zhongshu Design Group Co., Ltd.

国家甲级工程资质证书编号:A151023585
NATIONAL ARCHITECTURAL DESIGN
LICENSE No A151023585
地址:中国·宜宾市屏山县屏山镇
岷江大道中段9号丹山碧水
商业步行街负二层1046号
电话:0831-3501888 TEL:0831-3501888

| | |
|----------------------------|------------------------|
| 建设单位: | |
| CLIENT: | |
| 伶站瑶族乡人民政府 | |
| | |
| 注册执业栏 REGISTERED ARCHITECT | |
| 姓 名: | 李顺阳 |
| 注册证书号码: | 20155300568 |
| 注册印章号码: | 5102358-014 |
| 项目负责人 PROJECT CAPTAIN | 李顺阳 |
| 专业负责人 MAIN ENGINEER | 李顺阳 |
| 审定 APPR'D | 聂军强 |
| 审核 EXAM'D | 李顺阳 |
| 校对 CHK'D | 李诗颖 |
| 设计 DESIG'D | 滕景弟 |
| 职责 DUTY | 姓名 签 署 |
| 设计签署 SIGNATURE | |
| 设计阶段 JOB STAGE | 室内装修 专 业 建 筑 |
| 工程名称 PROJECT | 凌云县伶站乡产城融合服务中心建设项目（二期） |
| 子项名称 SUB ITEM | |
| 图 名 TITLE | 原始一层平面图 |
| 工程号 PROJECT NO. | 图 号 DWG. NO. JZ-04 |
| 比 例 SCALE | 1:100 日 期 DATE 2024.10 |

声明：本所设计成果属中述设计集团有限公司，所有信息，专供技术设计手稿。未经许可，不得复制或传播。如有侵权，本所保留追究法律责任。 中述设计集团有限公司 设计部 2024.10

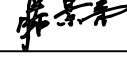
| | | |
|---------|-----|---|
| | 实 名 | 签 名 |
| 项目负责人 | 李顺阳 |  |
| 专业负责人 | 李顺阳 |  |
| 设 计 人 | 滕景弟 |  |
| 注册（执业）章 | | |
| | | |
| 预留章 | | |
| | | |
| 出图章 | | |
| | | |
| 审图章 | | |
| | | |
| 竣工章 | | |

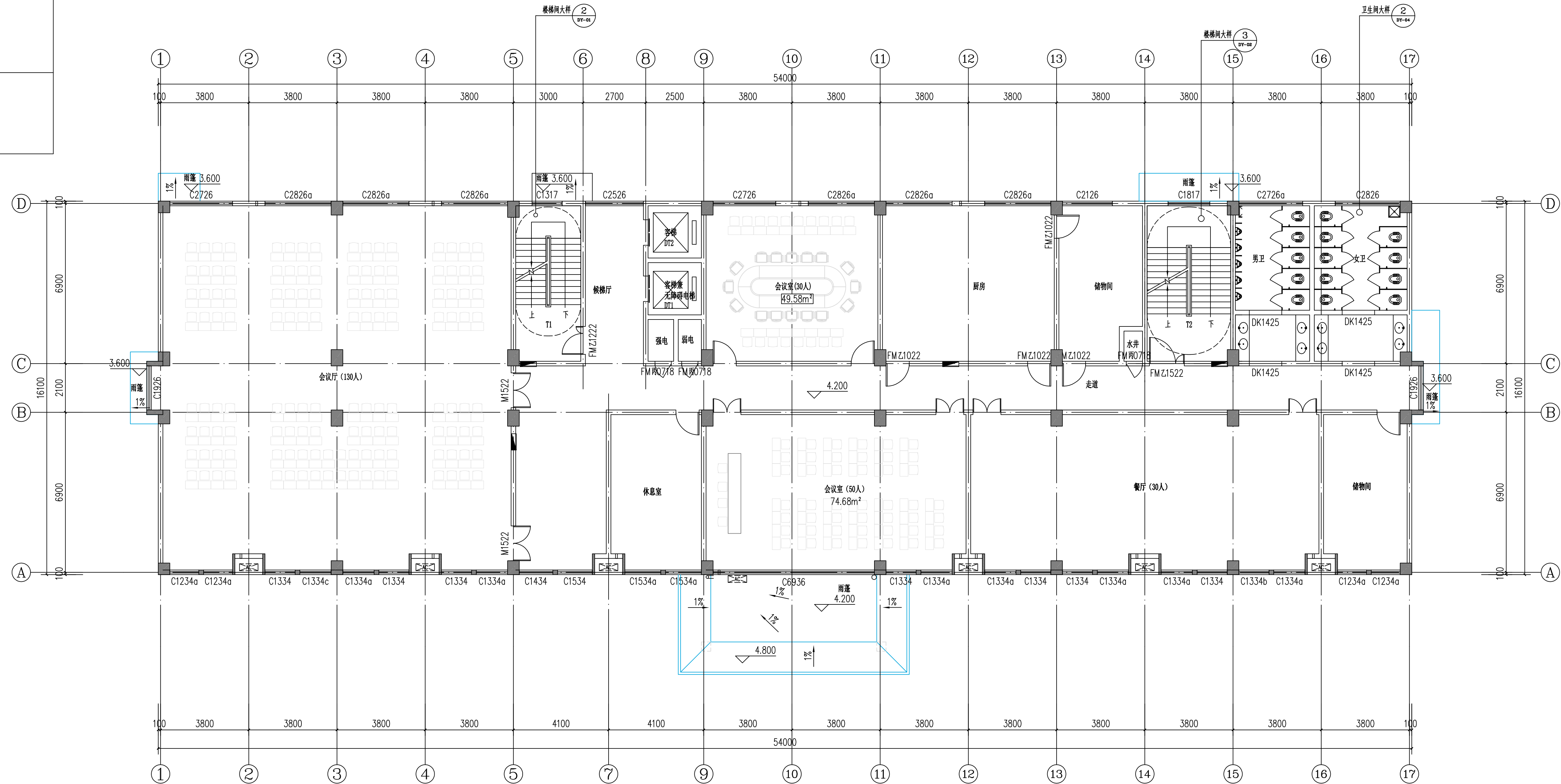

原始二层平面图 1:100
本层建筑面积871.70m²



中述设计集团有限公司
Zhongshu Design Group Co., Ltd.

国家甲级工程资质证书编号:A151023585

NATIONAL ARCHITECTURAL DESIGN

LICENSE No A151023585

地址:中国·宜宾市屏山县屏山镇
岷江大道中段9号丹山碧水
商业步行街负二层1046号

电话:0831-3501888 TEL:0831-3501888

建设单位:
CLIENT:
伶站瑶族乡人民政府

| | | |
|-------------|----------------|------------------------------|
| 注册执业栏 | | REGISTERED ARCHITECT |
| 姓 名: | 李顺阳 | NAME |
| 注册证书号码: | 20155300568 | REGISTRATION CERTIFICATE NO. |
| 注册印章号码: | 5102358-014 | REGISTRATION STAMP NO. |
| 项目负责人 | 李顺阳 | PROJECT CAPTAIN |
| 专业负责人 | 李顺阳 | MAIN ENGINEER |
| 审定 | 聂军强 | APP' D |
| 审核 | 李顺阳 | EXAM' D |
| 校对 | 李诗颖 | CHE' D |
| 设计 | 滕景弟 | DESIG' D |
| 职责 | 姓名 | 签 署 |
| DUTY | FULL NAME | SIGNATURE |
| 设计签署 | | SIGNATURE |
| 设计阶段 | 室内装修 | 专 业 |
| 工程名称 | 凌云县传统乡产城 | 建 筑 |
| 子项名称 | 融合服务中心建设项目（二期） | |
| 图 名 | 原始二层平面图 | |
| 工 程 号 | | 图 号 |
| PROJECT NO. | | DWG. NO. |
| 比 例 | 1:100 | 日 期 |
| SCALE | | DATE |

Diagram illustrating a sequence of 17 nodes (1 to 17) connected by a line. The distances between nodes are labeled below the line. The total distance from node 1 to node 17 is 54000.

| Node | Distance to Next Node |
|------|-----------------------|
| 1 | 100 |
| 2 | 3800 |
| 3 | 3800 |
| 4 | 3800 |
| 5 | 3000 |
| 6 | 2700 |
| 8 | 2500 |
| 9 | 3800 |
| 10 | 3800 |
| 11 | 3800 |
| 12 | 3800 |
| 13 | 3800 |
| 14 | 3800 |
| 15 | 3800 |
| 16 | 3800 |
| 17 | 100 |



$$\begin{array}{r} 22.000 \text{ (7F)} \\ 18.600 \text{ (6F)} \\ 15.200 \text{ (5F)} \\ 11.800 \text{ (4F)} \\ \underline{8.400 \text{ (3F)}} \end{array}$$
[illegible]

Diagram illustrating a sequence of 17 nodes (1 to 17) connected by a horizontal line. The distances between nodes are labeled below the line. The total distance from node 1 to node 17 is 54000.

| Node | Distance to Next Node |
|------|-----------------------|
| 1 | 3800 |
| 2 | 3800 |
| 3 | 3800 |
| 4 | 3800 |
| 5 | 3000 |
| 6 | 2700 |
| 8 | 2500 |
| 9 | 3800 |
| 10 | 3800 |
| 11 | 3800 |
| 12 | 3800 |
| 13 | 3800 |
| 14 | 3800 |
| 15 | 3800 |
| 16 | 3800 |
| 17 | 100 |



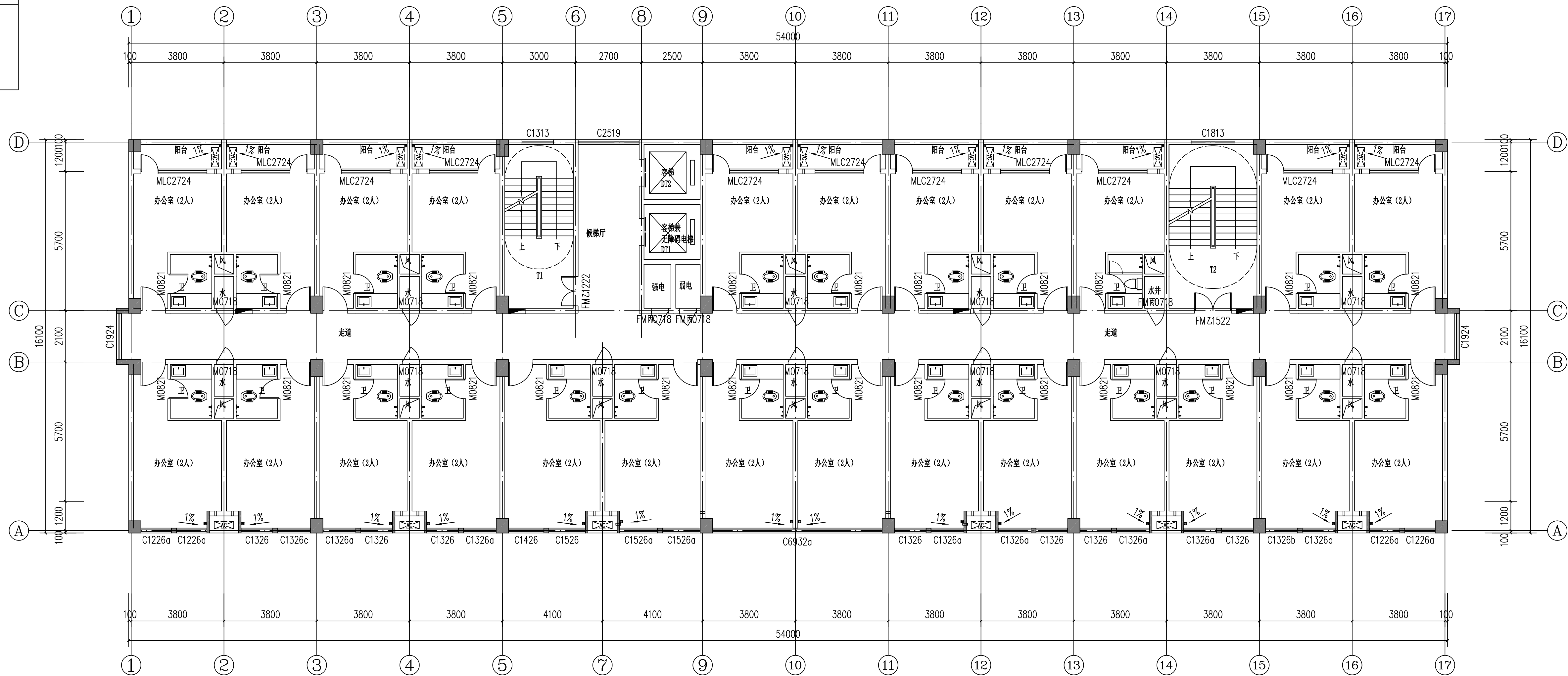
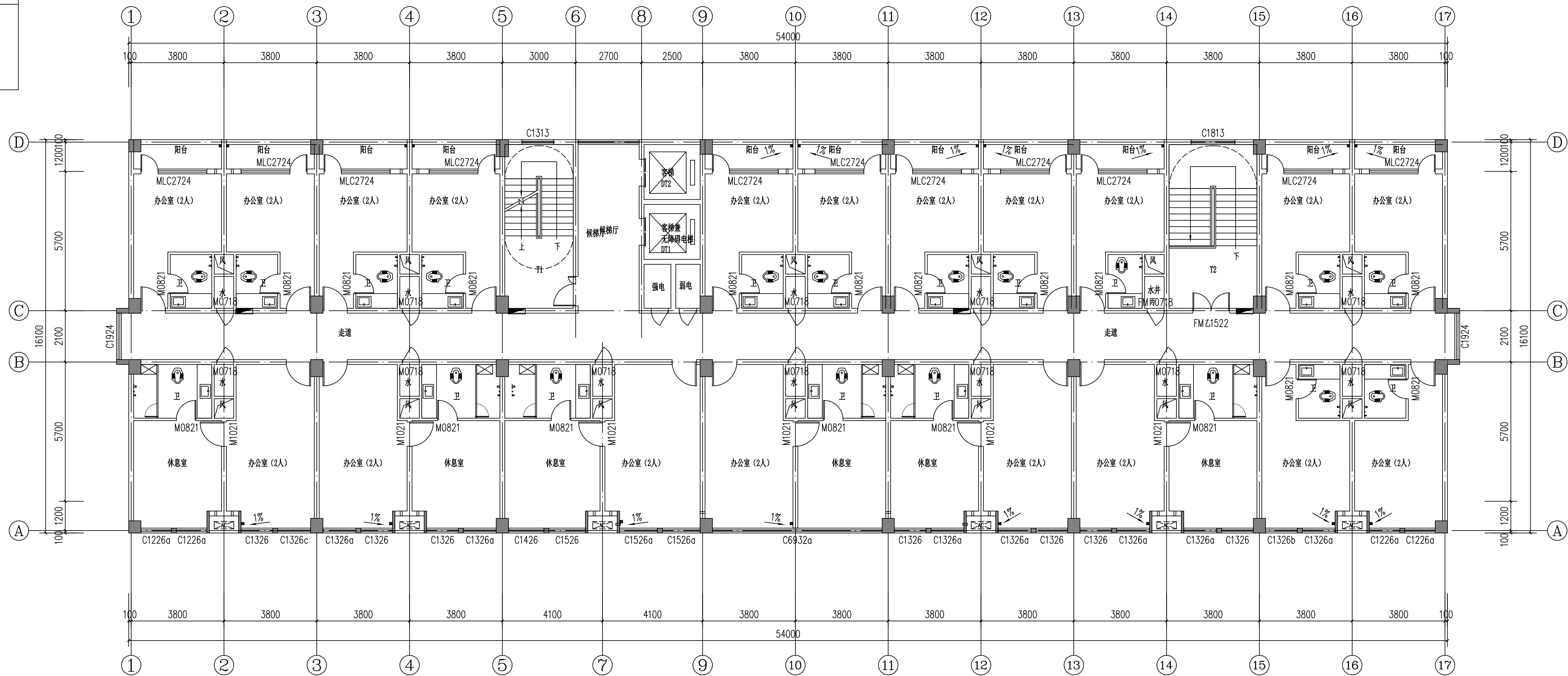

原始八层平面图 1:100

本层建筑面积871.70m²

25.400

[illegible]

| | | |
|---------|-----|---|
| | 实 名 | 签 名 |
| 项目负责人 | 李顺阳 |  |
| 专业负责人 | 李顺阳 |  |
| 设 计 人 | 滕景弟 |  |
| 注册（执业）章 | | |
| 预留章 | | |
| 出图章 | | |
| 审图章 | | |
| 竣工章 | | |

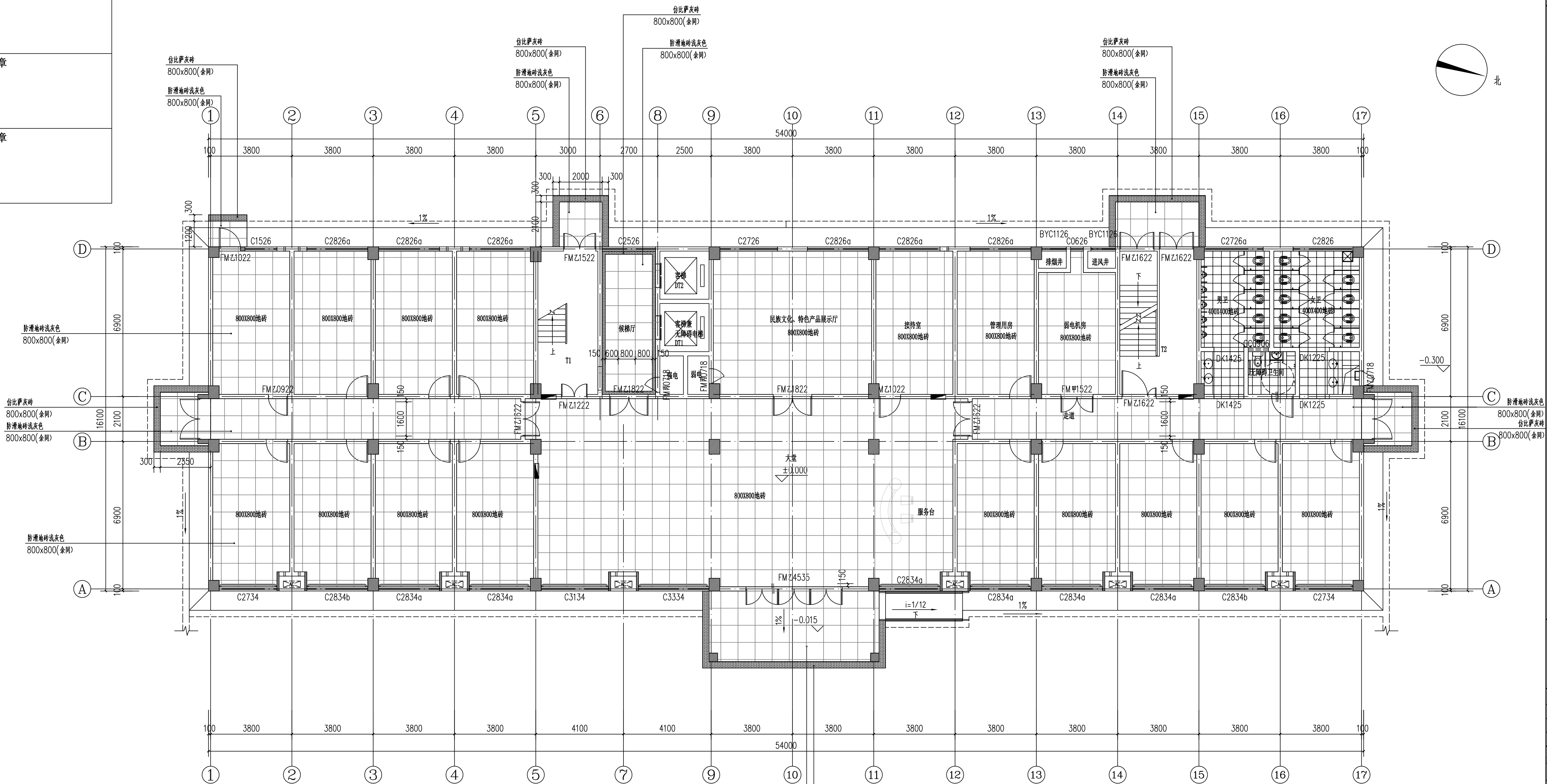



仿比萨灰砖

防滑地砖浅灰色800x800

防滑地砖浅灰色400x400

一层地面铺装图 1:100

[illegible]

| | | |
|---------|-----|---|
| | 实 名 | 签 名 |
| 项目负责人 | 李顺阳 |  |
| 专业负责人 | 李顺阳 |  |
| 设 计 人 | 滕景弟 |  |
| 注册（执业）章 | | |
| 预留章 | | |
| 出图章 | | |
| 审图章 | | |
| 竣工章 | | |

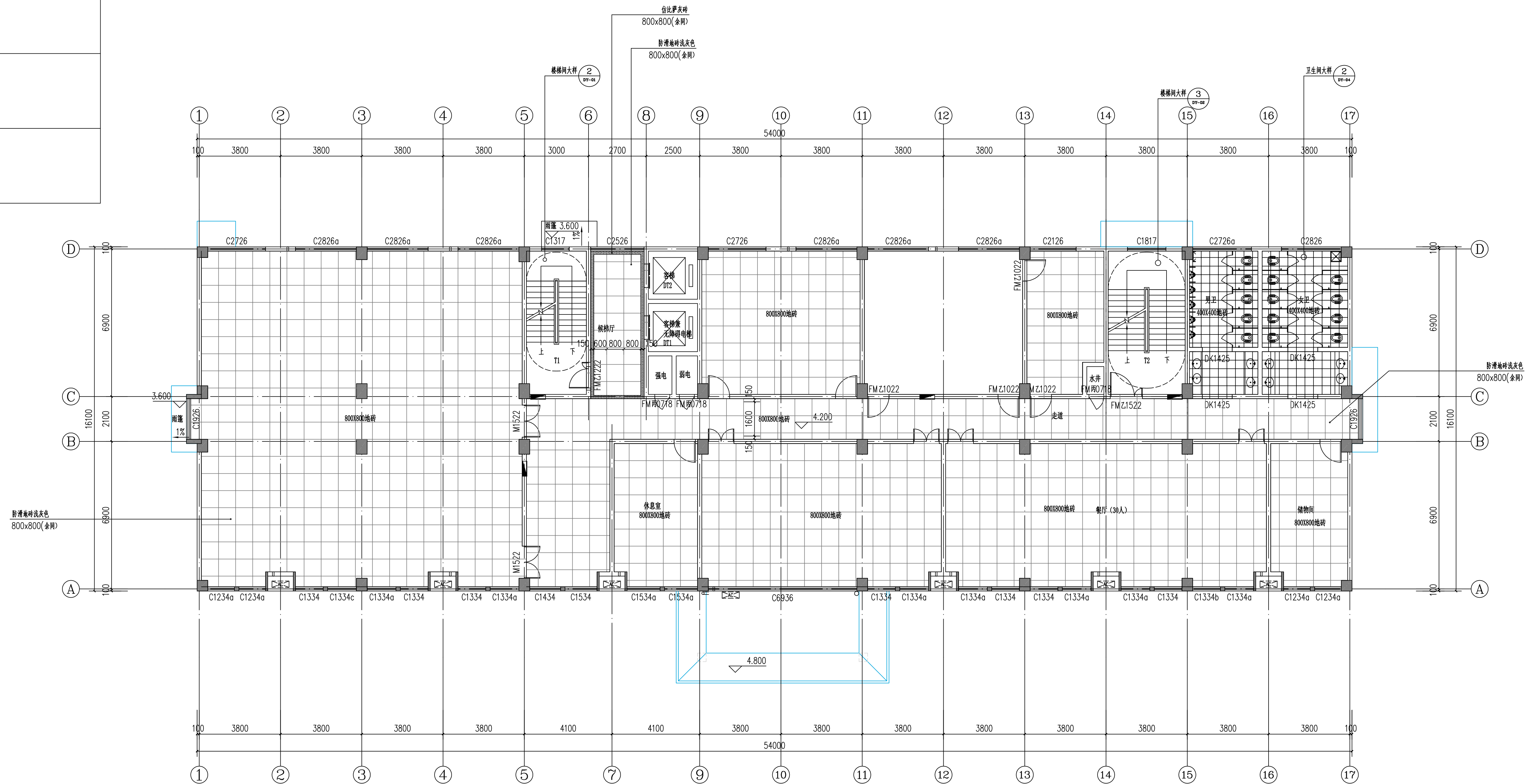

二层地面铺装图 1:100 4.200
 本层建筑面积871.70m²

-



中述设计集团有限公司
Zhongshu Design Group Co., Ltd.

国家甲级工程资质证书编号:A151023585

NATIONAL ARCHITECTURAL DESIGN

LICENSE No A151023585

地址:中国·宜宾市屏山县屏山镇

岷江大道中段9号丹山碧水



| |
|---------------|
| 商业步行街负二层1046号 |
| |

建设单位:

CLIENT:

伶站瑶族乡人民政府

| | | | |
|--------------------------|-----------------------------|---|------------------|
| 注册执业栏 | | REGISTERED ARCHITECT | |
| 姓 名 | 李顺阳 | NAME | |
| 注册证书号码: | 2015300506 | REGISTRATION CERTIFICATE NO. | |
| 注册印章号码: | 6102358-014 | REGISTRATION STAMP NO. | |
| 项目负责人 PROJECT CAPTAIN | 李顺阳 |  | |
| 专业负责人 MAIN ENGINEER | 李顺阳 |  | |
| 审定 APPR D | 聂军强 |  | |
| 审核 EXAM D | 李顺阳 |  | |
| 校对 CHK D | 李诗颖 |  | |
| 设计 DESIGN | 滕景弟 |  | |
| 职责 DUTY | 姓 名 FULL NAME | 签 署 SIGNATURE | |
| 设计签署 | | SIGNATURE | |
| 设计阶段 JOB STAGE | 室内装修 | 专 业 DISCIPLINE | 建 筑 |
| 工程名称 PROJECT | 凌云县易地扶贫搬迁 融合服务中心建设项目（二期） | | |
| 子项目 SUB ITEM | | | |
| 图 名 TITLE | 二层地面铺砖图 | | |
| 比例 PROJ. NO. SCALE | 1:100 | 图 号 FIG. NO. DATE | JZ-09 2024.10 |

| | | |
|---------|-----|---|
| | 实 名 | 签 名 |
| 项目负责人 | 李顺阳 |  |
| 专业负责人 | 李顺阳 |  |
| 设 计 人 | 滕景弟 |  |
| 注册（执业）章 | | |
| 预留章 | | |
| 出图章 | | |
| 审图章 | | |
| 竣工章 | | |

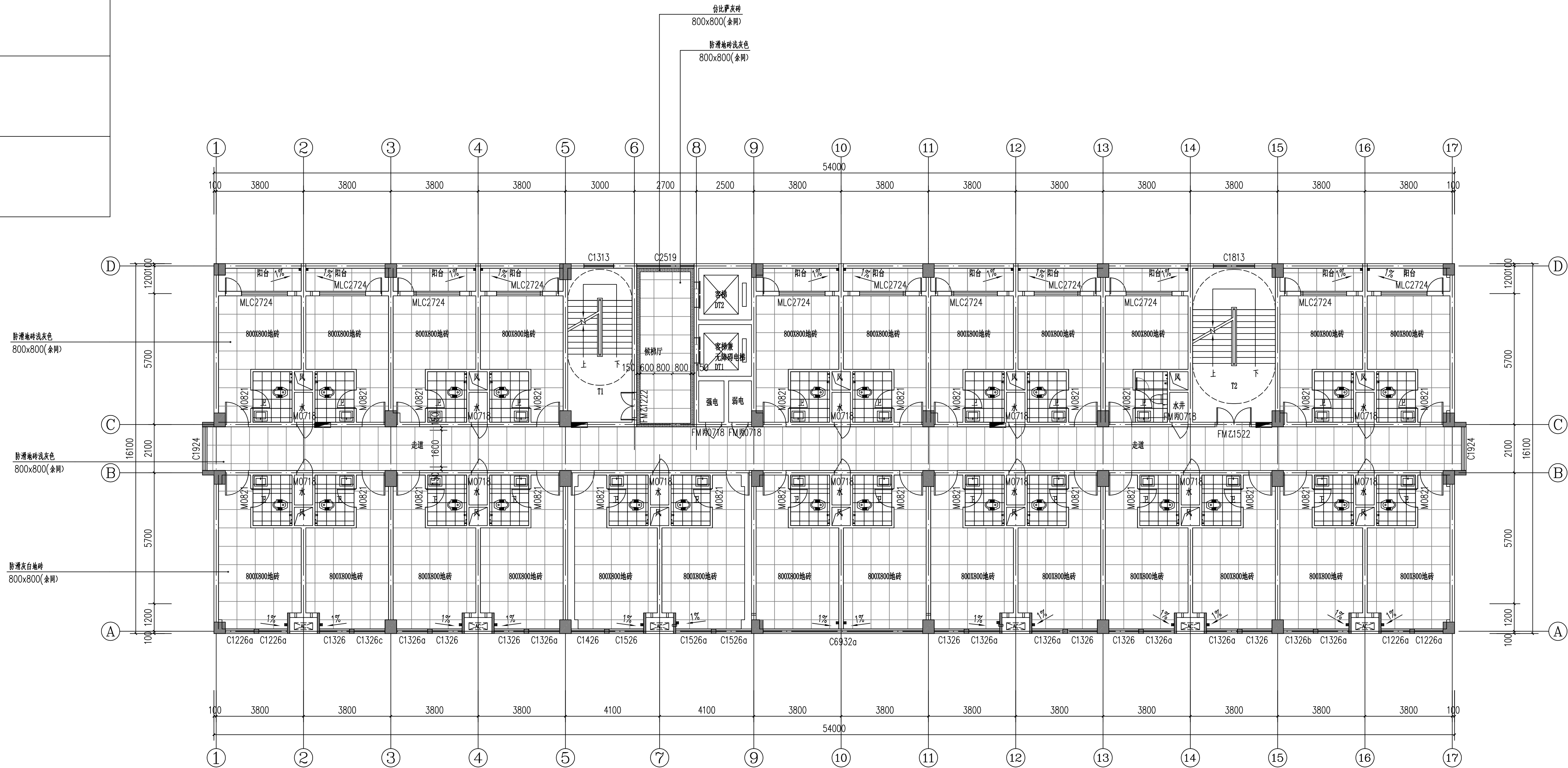

三~七层地面铺装图 1:100

本层建筑面积871.70m²

$$\begin{array}{r} 22.000 \text{ (7F)} \\ 18.600 \text{ (6F)} \\ 15.200 \text{ (5F)} \\ 11.800 \text{ (4F)} \\ 8.400 \text{ (3F)} \\ \hline \end{array}$$

声明: 本作品著作权属自主设计集团有限公司, 所有信息、专有技术应予保留。未经本公司书面许可, 不得修改、复制、提供或泄露给任何第三方。

CLAIM: This work belongs to the property of Zhongshu Design Group Co., Ltd. Information and proprietary know-how contained therein are confidential, and shall not be copied, duplicated, changed or altered, submitted or disclosed to any third party without the prior written permission of ZIGONG GENERAL INSTIT



中述设计集团有限公司
Zhongshu Design Group Co., Ltd.

国家甲级工程资质证书编号:A151023585

NATIONAL ARCHITECTURAL DESIGN

LICENSE No A151023585

地址:中国·宜宾市屏山县屏山镇
岷江大道中段9号丹山碧水
商业步行街负二层1046号

电话:0831-3501888 TEL:0831-3501888

建设单位:
CLIENT:

伶站瑶族乡人民政府

| | | | |
|--------------------------|------------------------|---|----------------|
| 注册执业栏 | | REGISTERED ARCHITECT | |
| 姓名 | 李顺阳 | NAME | |
| 注册证号码: | 20155300568 | REGISTRATION CERTIFICATE NO. | |
| 注册印章号码: | 5102358-014 | REGISTRATION STAMP NO. | |
| 项目负责人 PROJECT CAPTAIN | 李顺阳 |  | |
| 专业负责人 MAIN ENGINEER | 李顺阳 |  | |
| 审定 APPR'D | 聂军强 |  | |
| 审核 EXAM'D | 李顺阳 |  | |
| 校对 CHECK'D | 李诗颖 |  | |
| 设计 DESIGN | 滕景弟 |  | |
| 职务 DUTY | 姓名 FULL NAME | 签 署 SIGNATURE | |
| 设计阶段 | | SIGNATURE | |
| 设计阶段 WORK STAGE | 室内装修 | 专业 DISCIPLINE | 建筑 |
| 工程名称 PROJECT | 凌云县特站乡产城融合服务中心建设项目（二期） | | |
| 子项名称 SUB ITEM | | | |
| 图名 TITLE | 三~七层地面铺装图 | | |
| 工程号 PROJECT NO. | 比例 SCALE | 图 DATE | 图号 FIG. NO. |
| 1:100 | 日期 DATE | 2024.10 | JZ-10 |

一层平面图

楼梯

厕所

1 2 3 4 5 6 7 8 9 10 11 12 13 14 15 16 17

3800 3800 3800 3800 3000 2700 2500 3800 3800 3800 3800 3800 3800 3800 3800 3800 3800

54000

仿比露灰砖 800x800(全间)

防滑地砖浅灰色 800x800(全间)

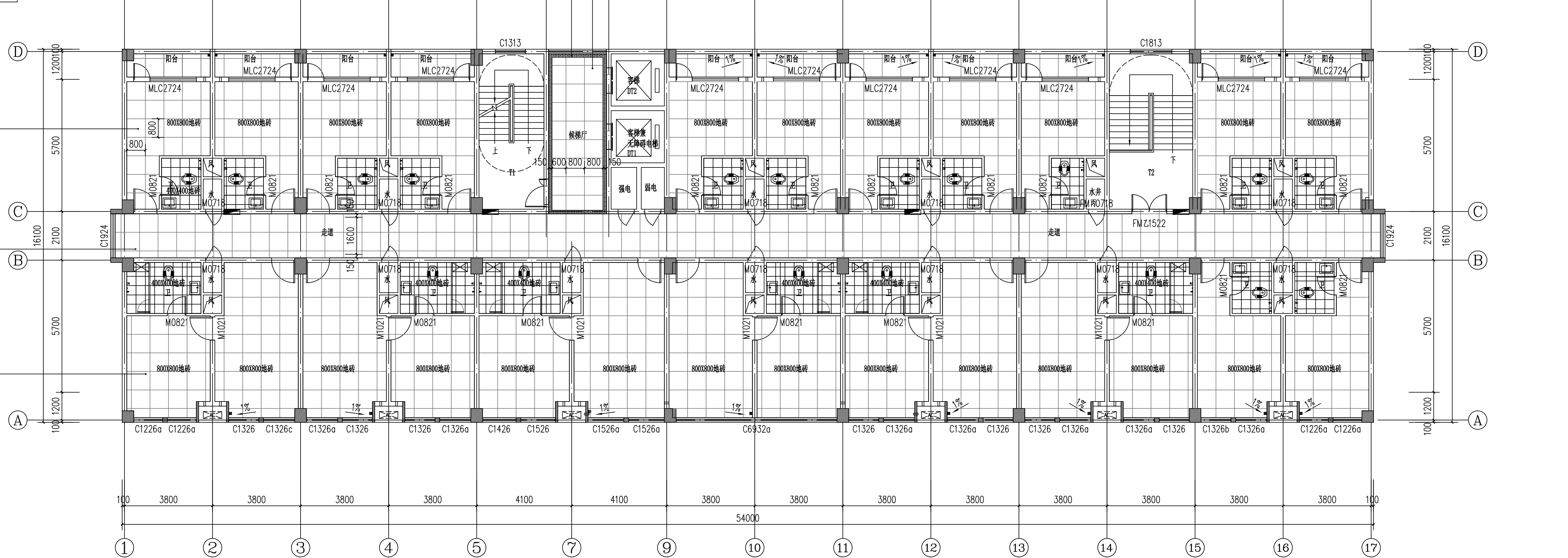



仿比萨灰砖

防滑地砖浅灰色800x800

防滑地砖浅灰色400x400

八层地面铺装图 1:100

25.400

本层建筑面积871.70m²

| | | | |
|--------------------------|----------------------------|---|---------|
| 注册证书号码: | 20155300568 | REGISTRATION CERTIFICATE NO. | |
| 注册身份证号: | 5102358-014 | REGISTRATION STAMP NO. | |
| 项目负责人 PROJECT CAPTAIN | 李顺阳 |  | |
| 专业负责人 MAIN ENGINEER | 李顺阳 |  | |
| 审定 APPROV D | 聂军强 |  | |
| 审核 EXAM D | 李顺阳 |  | |
| 校对 CHK D | 李诗颖 |  | |
| 设计 DESIG D | 滕景豪 |  | |
| 职责 DUTY | 姓名 FULL NAME | 签署 SIGNATURE | |
| 设计签署 | | SIGNATURE | |
| 设计阶段 JOB STAGE | 室内装修 | 专业 DISCIPLINE | 建筑 |
| 工程名称 PROJECT | 凌云县传扬乡内城 融合服务中心建设项目（二期） | | |
| 子项名称 SUB ITEM | | | |
| 图名 TITLE | 八层地面铺贴图 | | |
| 工程号 PROJECT NO. | 比例 SCALE | 图号 DWG. NO. | JZ-11 |
| | 1:100 | 日期 DATE | 2024.10 |



中述设计集团有限公司
Zhongshu Design Group Co., Ltd.

国家甲级工程资质证书编号:A151023585

NATIONAL ARCHITECTURAL DESIGN

LICENSE No A151023585

地址:中国·宜宾市屏山县屏山镇
岷江大道中段9号丹山碧水
商业步行街负二层1046号

电话:0831-3501888 TEL:0831-3501888

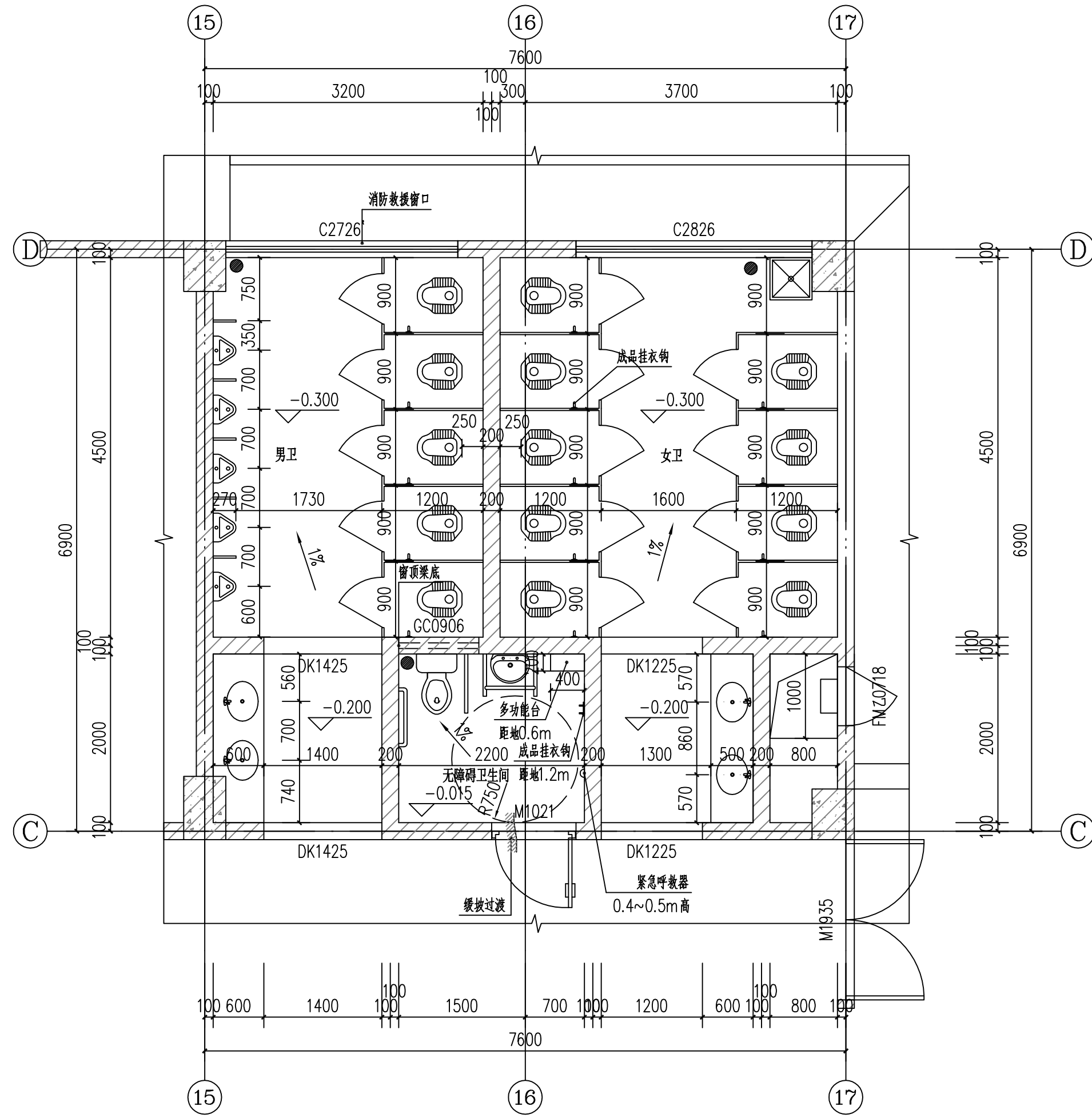

① 一层卫生间平面大样图 1:50

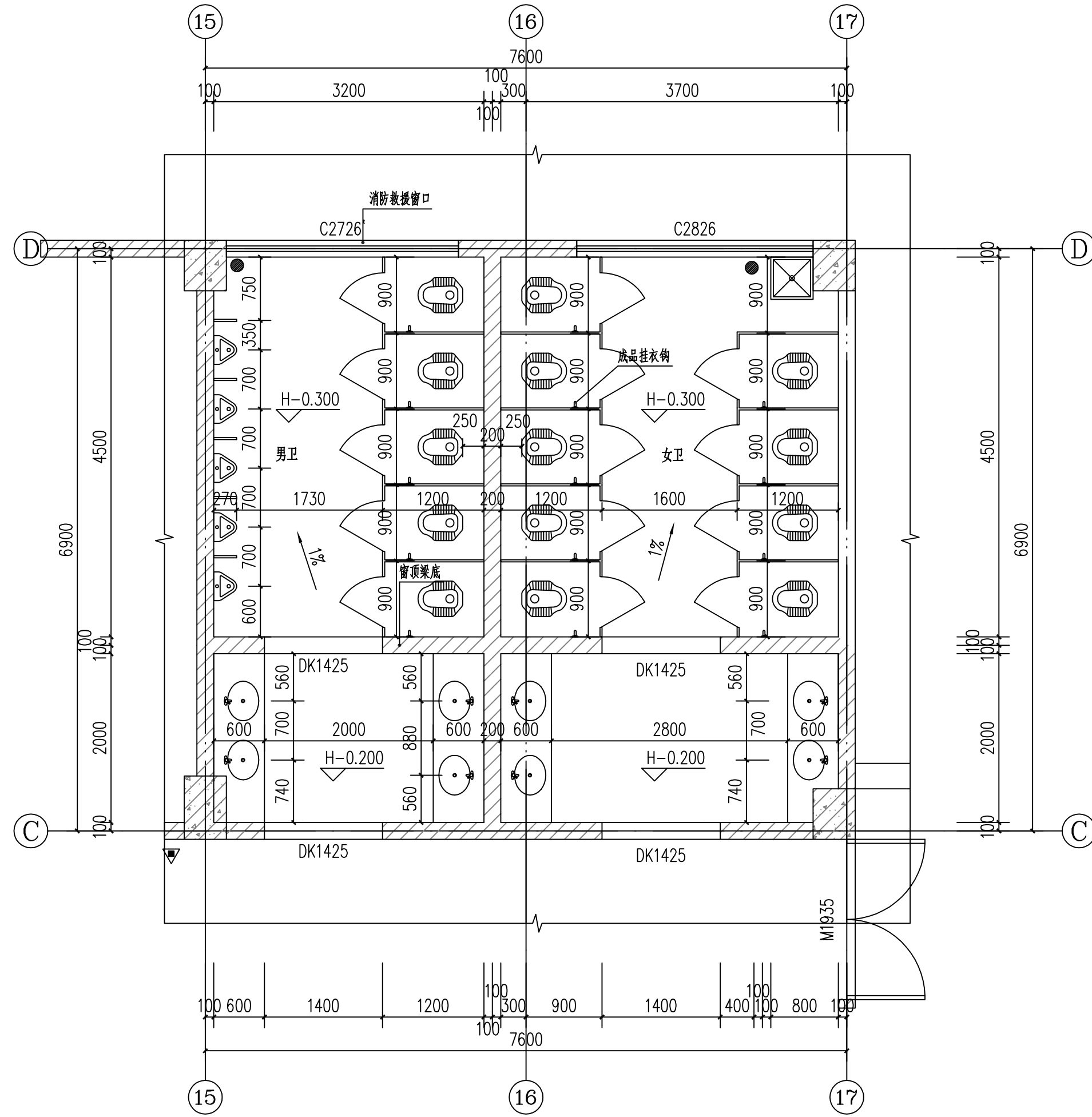

② 二层卫生间平面大样图 1:50

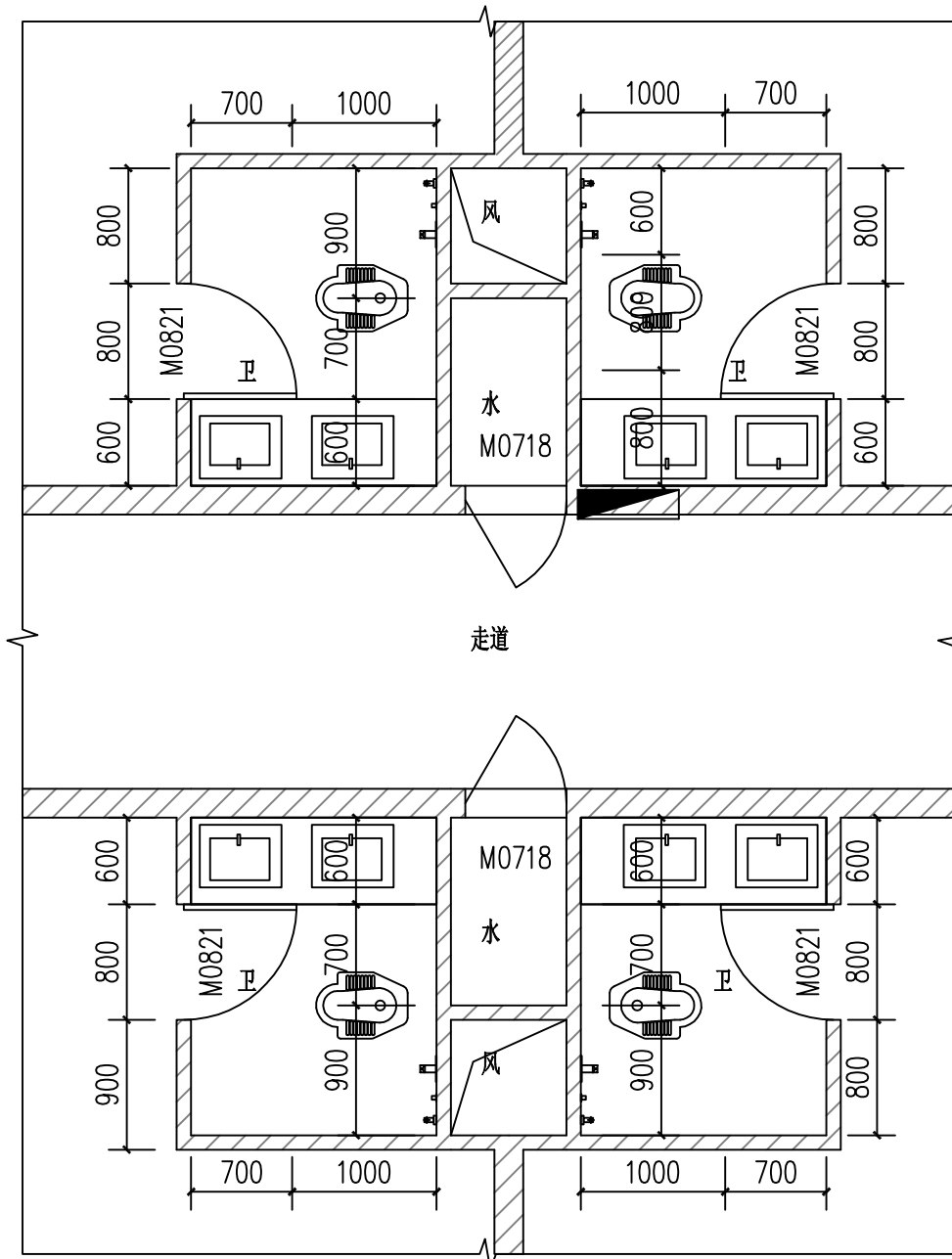

③ 3-8层房间内卫生间大样图 1:50

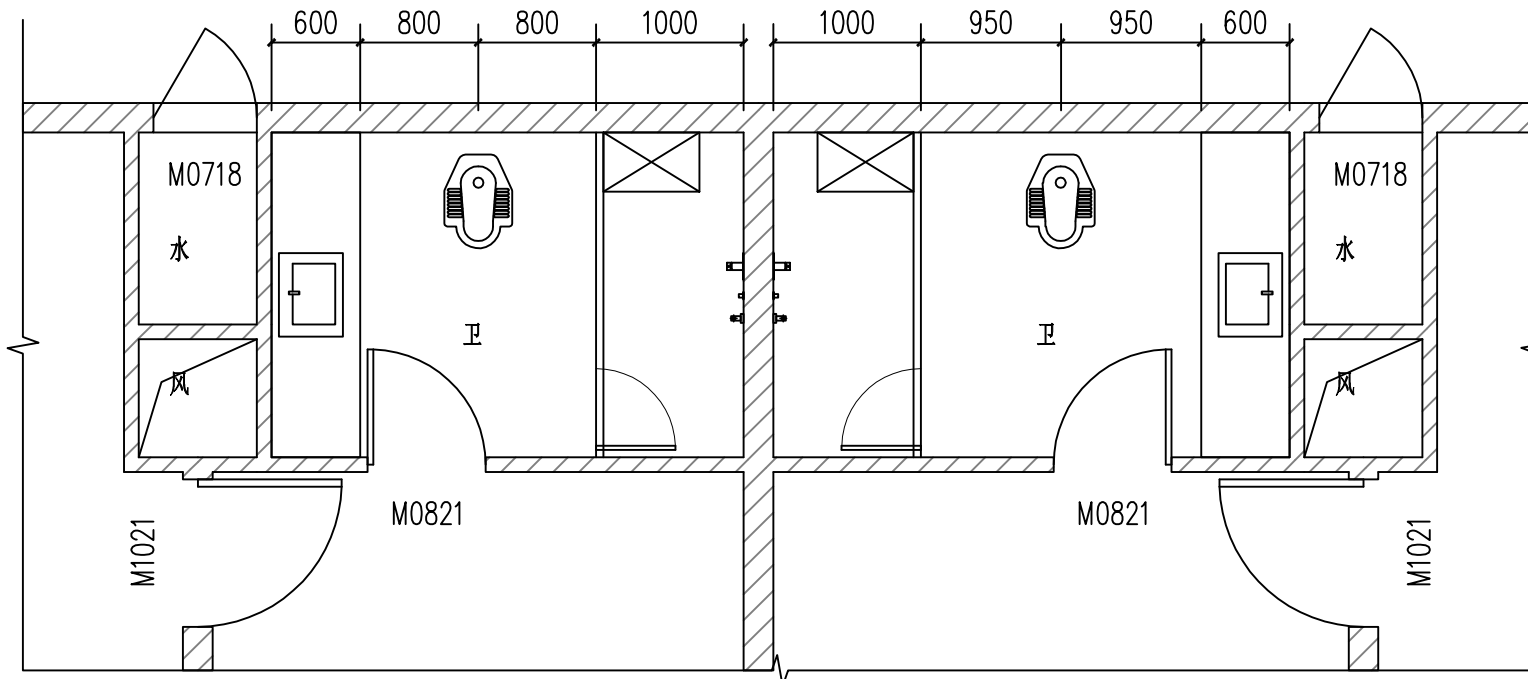

④ 8层套间内卫生间大样图 1:50

| 说明1: 图例与索引对照表 | | | 说明: |
|---------------|--------------------------|------------------------|---|
| 图例 | 名称及索引图例号 | 备注 | 1. 卫生间洁具及地漏位置均以水施为准。 2. 内门除图中注明外, 均距墙、柱边100。 3. 小便器隔断做法详见15ZJ512 (1/4)。 4. 蹲便器隔断做法详见15ZJ512 (1/4)。 5. 卫生间平开门做法: 详见15ZJ512 (1/4)。 6. 淋浴间平开门做法: 详见15ZJ512 (1/4)。 7. 无障碍卫生间平开门做法: 详见15ZJ301 (1/4)。 8. 无障碍专用侧位应设门外可紧急开启的门锁, 在距地高400~500mm处设求救呼叫按钮。 9. 厕所隔断、淋浴隔断内的卫生纸盒、挂衣钩、门框、门锁、门拉手等均为成品。 10. 洗手盆、大便器冲水阀均为非手动开关。 |
| 卫生间 | 1. 蹲式大便器详见15ZJ512 (1/4) | | |
| | 2. 台下盆洗脸台详见15ZJ512 (1/4) | | |
| | 3. 成品污水池详见15ZJ512 (1/4) | | |
| | 4. 成品隔板、康贝特板 | 成品, 公共卫生间隔间的门材质同分格板的材质 | |
| 无障碍卫生间 | 洗脸盆 中南标13ZJ301 (1/4) | | |
| | 坐便器 中南标15ZJ512 (1/4) | | |
| | 安全抓杆2 中南标13ZJ301 (1/4) | | |

门窗表

| 类型 | 设计编号 | 洞口尺寸(mm) | 数量 | | | | | | | 备注 |
|-----|-------|-----------|----|---|---|------|----|----|-----|--------------|
| | | | -1 | 1 | 2 | 3~7 | 8 | 层顶 | 合计 | |
| 普通门 | M0821 | 800X2100 | | | | 25X5 | 19 | | 144 | 3-8层卫生间整扇门 |
| | M1021 | 1000X2100 | | | | | 6 | | 6 | 8层套间内成品铜质防火门 |

建设单位:
CLIENT:

伶站瑶族乡人民政府

注册执业栏 REGISTERED ARCHITECT

姓名: 李顺阳

注册证书号码: 20155300568

注册印章号码: 5102358-014

项目负责人 PROJECT CAPTAIN

专业负责人 MAIN ENGINEER

审定 APPR'D

审核 EXAM'D

校对 CHK'D

设计 DESIGN'D

职责 DUTY

姓名 FULL NAME

签字 SIGNATURE

设计阶段 JOB STAGE

工程名称 PROJECT

子项名称 SUB ITEM

图名 TITLE

工程号 PROJECT NO.

比例 SCALE

图号 JZ-12

日期 DATE

| | | |
|---------|-----|-----|
| | 实 名 | 签 名 |
| 项目负责人 | 李顺阳 | |
| 专业负责人 | 李顺阳 | |
| 设 计 人 | 滕景弟 | |
| 注册（执业）章 | | |
| | | |
| 预留章 | | |
| | | |
| 出图章 | | |
| | | |
| 审图章 | | |
| | | |
| 竣工章 | | |
| | | |

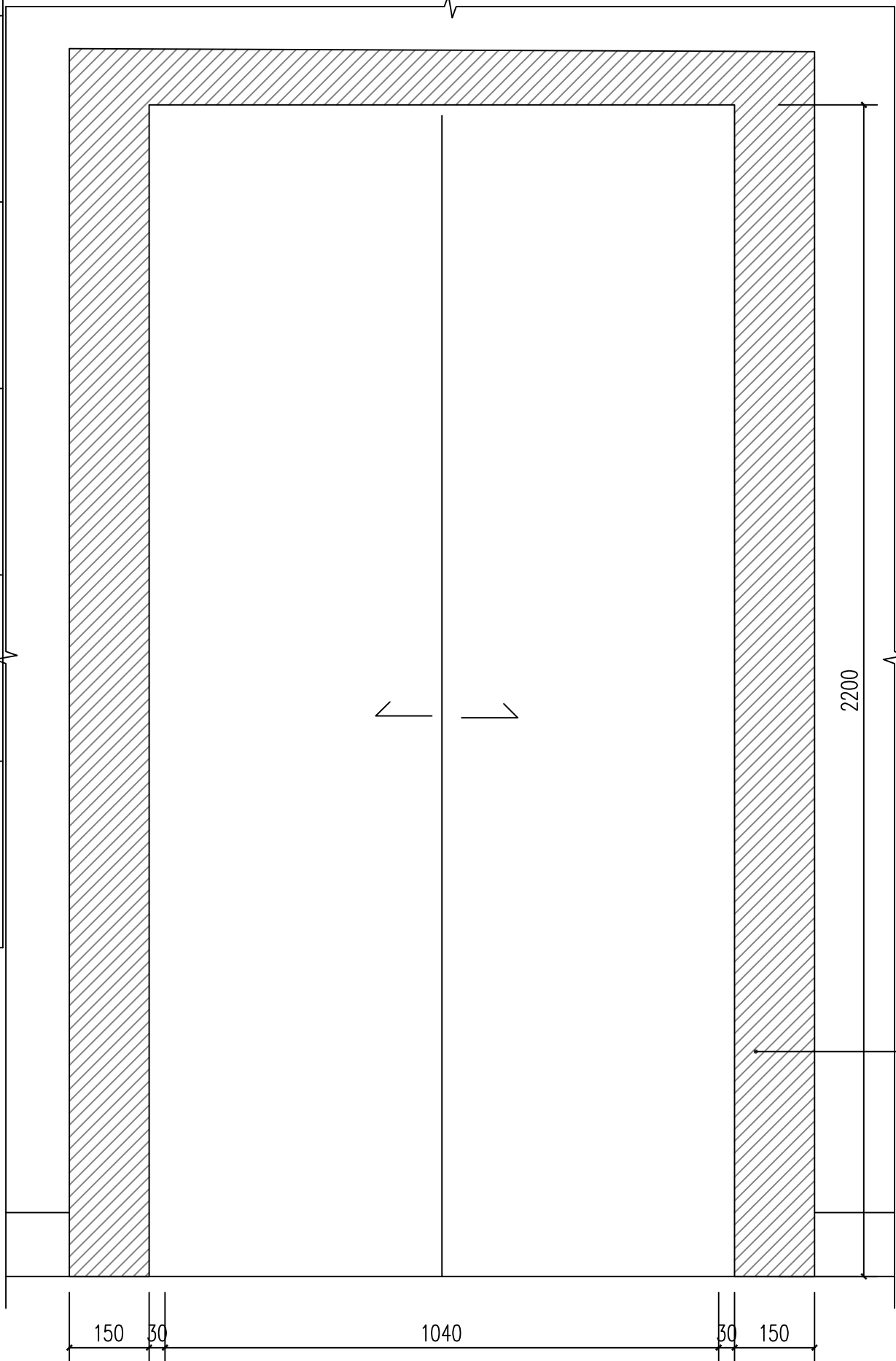

① 电梯门立面图 1:10

电梯门套表

| 类型 | 设计编号 | 洞口尺寸(mm) | 数量 | | | | | | | 备注 |
|------|------|-----------|----|---|---|-----|---|----|----|-----------------|
| | | | -1 | 1 | 2 | 3~7 | 8 | 屋顶 | 合计 | |
| 电梯门套 | | 1040X2200 | | 2 | 2 | 10 | 2 | | 16 | 电梯门套每层2个，总共16个。 |

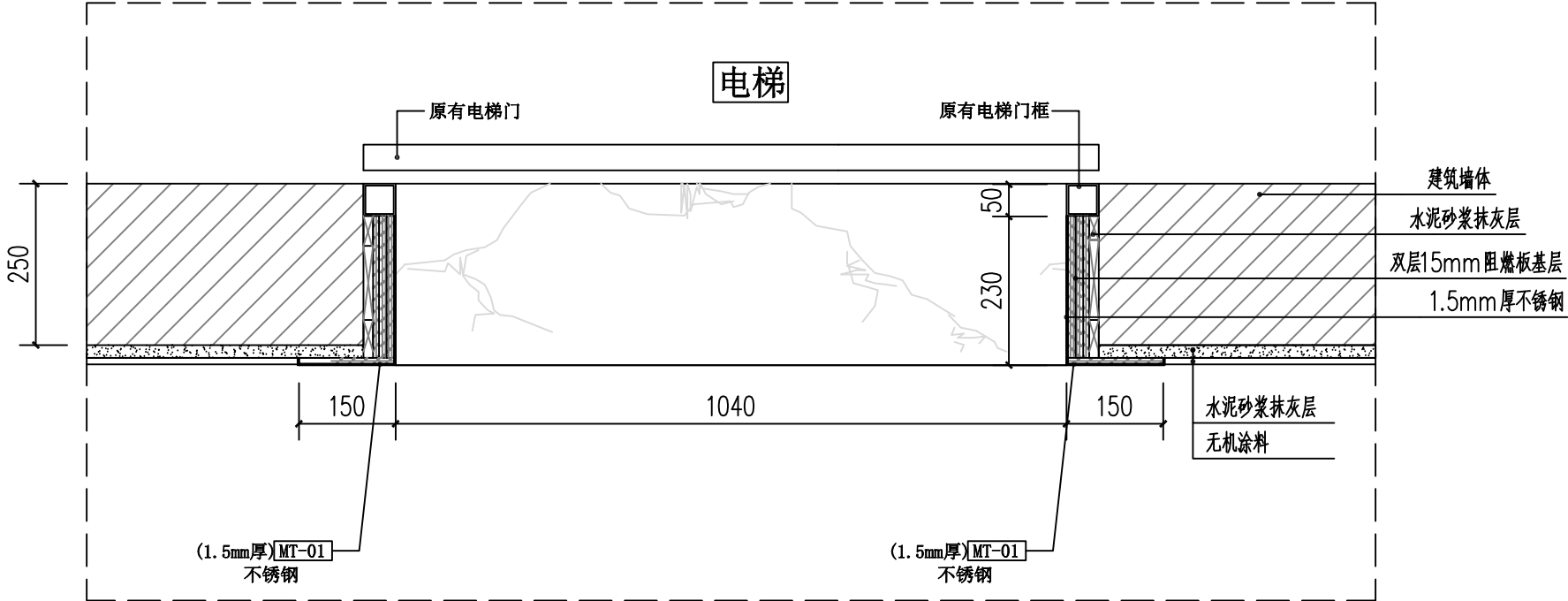

② 电梯门套大样图 1:10

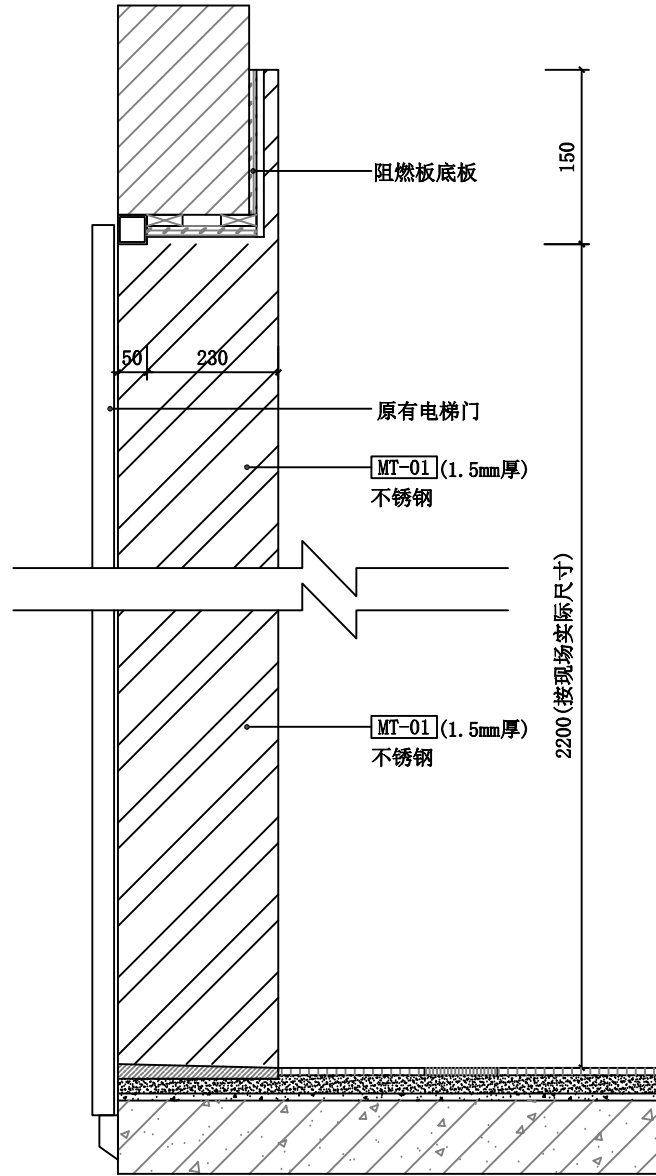

③ 电梯门套大样图 1:10



| | | | |
|-------------------------------|------------------------|---|---------|
| 建设单位： CLIENT： 伶站瑶族乡人民政府 | | | |
| 注册执业栏 | | REGISTERED ARCHITECT | |
| 姓 名： | 李顺阳 | NAME | |
| 注册证书号码： | 20155300568 | REGISTRATION CERTIFICATE NO. | |
| 注册印章号码： | 5102358-014 | REGISTRATION STAMP NO. | |
| 项目负责人 PROJECT CAPTAIN | 李顺阳 |  | |
| 专业负责人 MAIN ENGINEER | 李顺阳 |  | |
| 审定 APPR'D | 聂军强 |  | |
| 审核 EXAM'D | 李顺阳 |  | |
| 校对 CHK'D | 李诗颖 |  | |
| 设计 DESIG'D | 滕景弟 |  | |
| 职责 DUTY | 姓 名 FULL NAME | 签 署 SIGNATURE | |
| 设 计 签 署 | | SIGNATURE | |
| 设计阶段 JOB STAGE | 室内装修 | 专 业 DISCIPLINE | 建 筑 |
| 工程名称 PROJECT | 凌云县伶站乡产城融合服务中心建设项目（二期） | | |
| 子项名称 SUB ITEM | | | |
| 图 名 TITLE | 电梯门套大样图 | | |
| 工 程 号 PROJECT NO. | | 图 号 DWG. NO. | JZ-13 |
| 比 例 SCALE | 1:100 | 日 期 DATE | 2024.10 |



Diagram 1: A vertical line with a circle containing the number 1 at the top. A horizontal line extends to the right from the vertical line, and a dimension line below it is labeled 100.

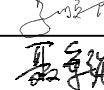

一层大厅铝合金扣板吊顶 1:100

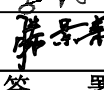
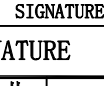
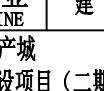
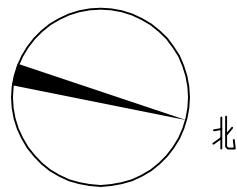
[illegible]

声明: 本作品著作权归中国建筑设计集团有限公司, 所有信息, 专有技术归公司管理, 未经授权不得非法使用。不得复制、复制、提供或传播给任何第三方。GALIN. This work belongs to the property of Zhongshen Design Group Co., Ltd. Information and proprietary know-how contained therein are confidential, and shall not be copied, duplicated, changed or altered, submitted or disclosed to any third party without the prior written permission of Zhongshen Design and Research Institute of Architectural Design and Research.

| | | |
|---------|-----|--|
| | 实 名 | 签 名 |
| 项目负责人 | 李顺阳 |  |
| 专业负责人 | 李顺阳 |  |
| 设 计 人 | 滕景弟 |  |
| 注册（执业）章 | | |

预留章

出图章

审图章

竣工章

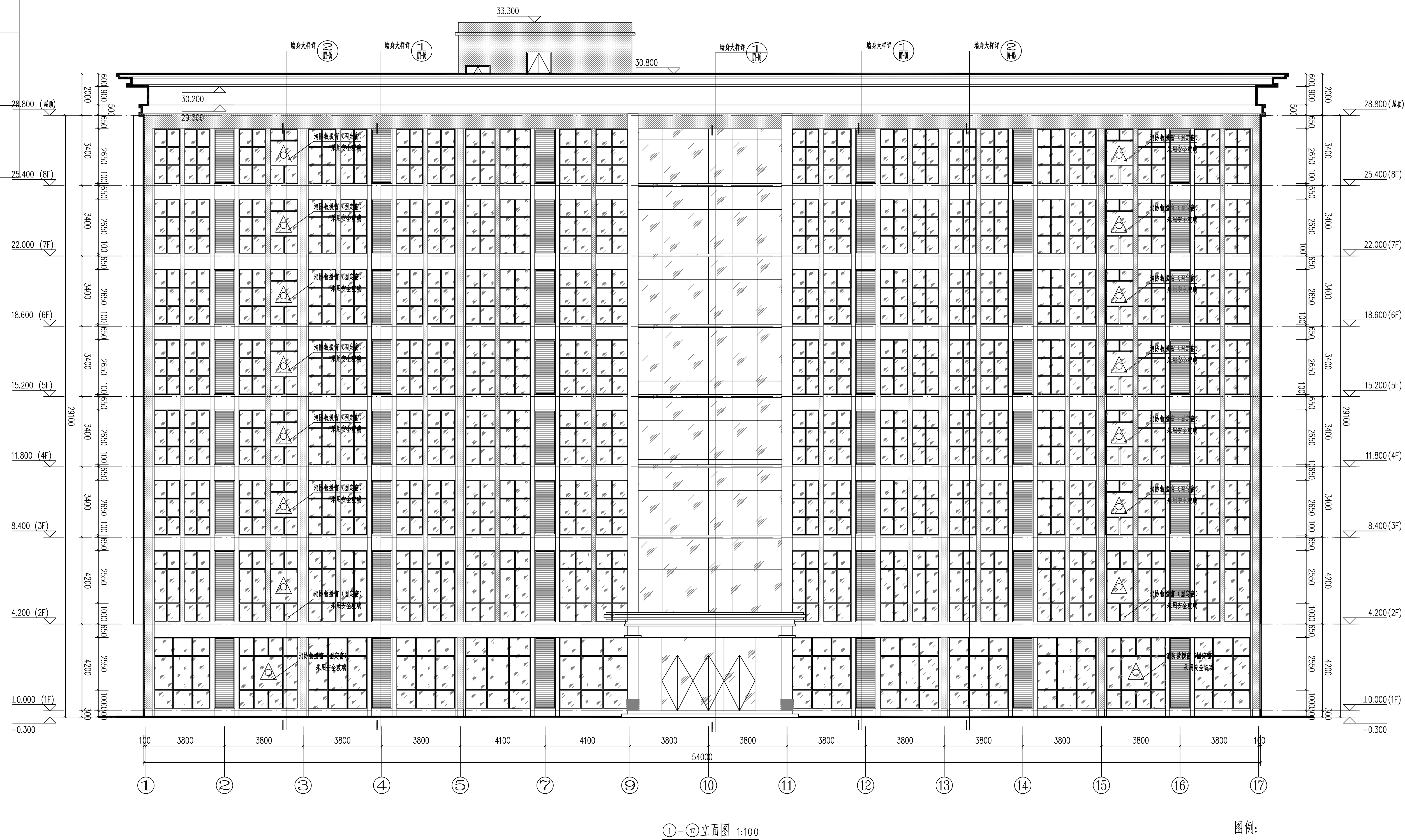

①-⑰立面图 1:100

图例:

浅灰真石漆 

中灰真石漆 

米白色真石漆 



中述设计集团有限公司
Zhongshu Design Group Co., Ltd.

国家甲级工程资质证书编号:A151023585

NATIONAL ARCHITECTURAL DESIGN

LICENSE No A151023585

地址:中国·宜宾市屏山县屏山镇

岷江大道中段9号丹山碧水

商业步行街负二层1046号

建设单位:

CLIENT:

伶站瑶族乡人民政府

| | | | |
|--------------------------|------------------|---|---------|
| 注册执业类别 | | REGISTERED ARCHITECT | |
| 姓 名: | 李顺阳 | NAME | |
| 注册证书号码: | 20155300568 | REGISTRATION CERTIFICATE NO. | |
| 注册印章号码: | 5102358-014 | REGISTRATION SEAL NO. | |
| 项目负责人 PROJECT CAPTAIN | 李顺阳 |  | |
| 专业负责人 MAIN ENGINEER | 李顺阳 |  | |
| 审图 APPV | 聂军强 |  | |
| 审核 EXAM | 李顺阳 | | |
| 校对 CHK | 李诗颖 |  | |
| 设计 DESIG | 滕康东 |  | |
| 职责 DUTY | 姓 名 FULL NAME | 签 署 SIGNATURE | |
| 设计签署 | | SIGNATURE | |
| 设计阶段 DESIGN STAGE | 施工图 | 专业 DISCIPLINE | 建筑 |
| 凌云县体育场产城融合服务中心建设项目（二期） | | | |
| 子项名称 SUB ITEM | | | |
| 图 名 TITLE | | | |
| ①-②立面图 | | | |
| 工程号 PROJECT NO. | 图 号 DWG. NO. | JZ-13 | |
| 比例 SCALE | 1:100 | 日 期 DATE | 2024.10 |

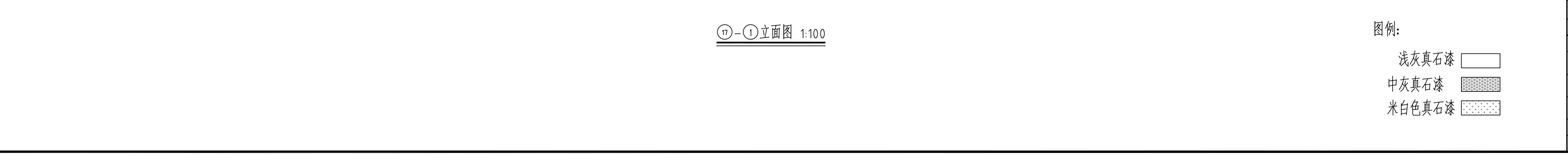
[illegible][illegible]

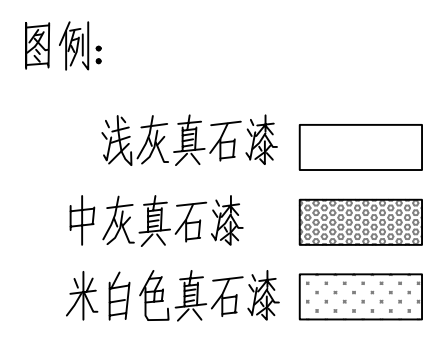
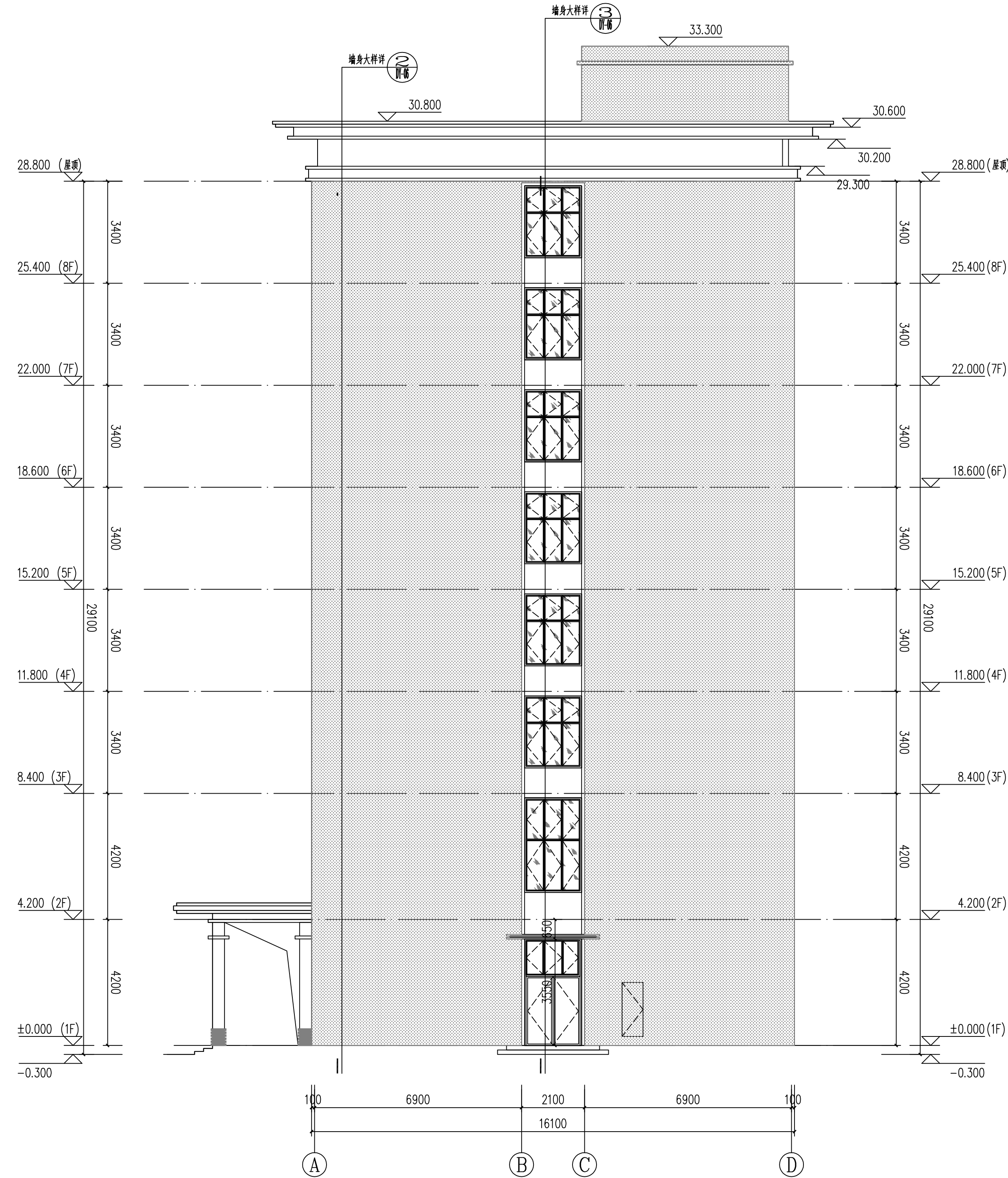
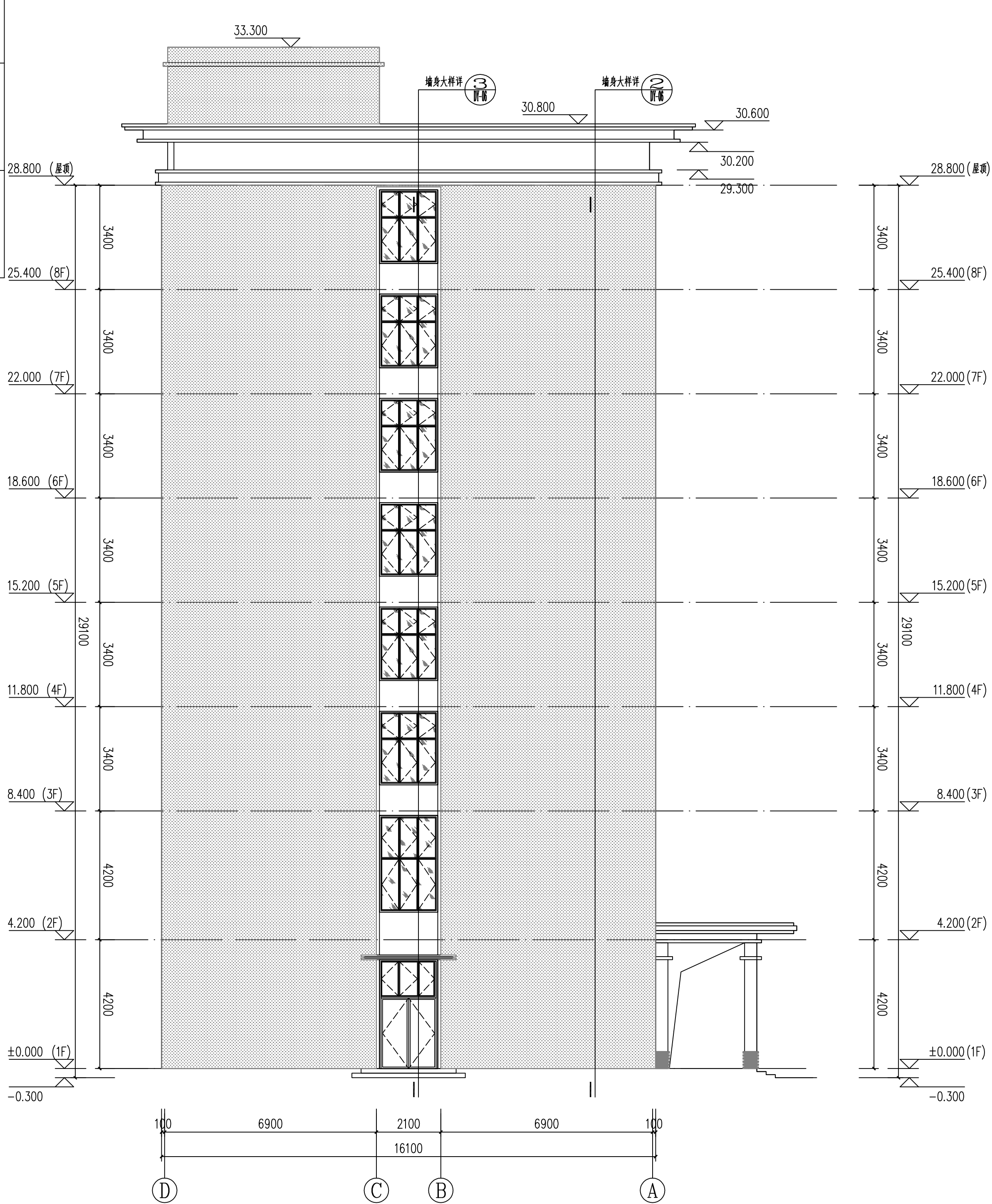
[illegible][illegible]

声明:本标段由中述设计集团有限公司,所有信息,专供技术用于内部,未经许可,不得复制或传播。
The information contained herein is confidential, and shall not be copied, duplicated, changed or altered, submitted or disclosed to any third party without the prior written permission of ZHONGSHU DESIGN GROUP CO., LTD. This
声明:本标段由中述设计集团有限公司,所有信息,专供技术用于内部,未经许可,不得复制或传播。
The information contained herein is confidential, and shall not be copied, duplicated, changed or altered, submitted or disclosed to any third party without the prior written permission of ZHONGSHU DESIGN GROUP CO., LTD. This

| | 实 名 | 签 名 |
|---------|-----|---|
| 项目负责人 | 李顺阳 |  |
| 专业负责人 | 李顺阳 |  |
| 设 计 人 | 滕景弟 |  |
| 注册(执业)章 | | |
| | | |
| 预留章 | | |
| | | |
| 出图章 | | |
| | | |
| 审图章 | | |
| | | |
| 竣工章 | | |
| | | |

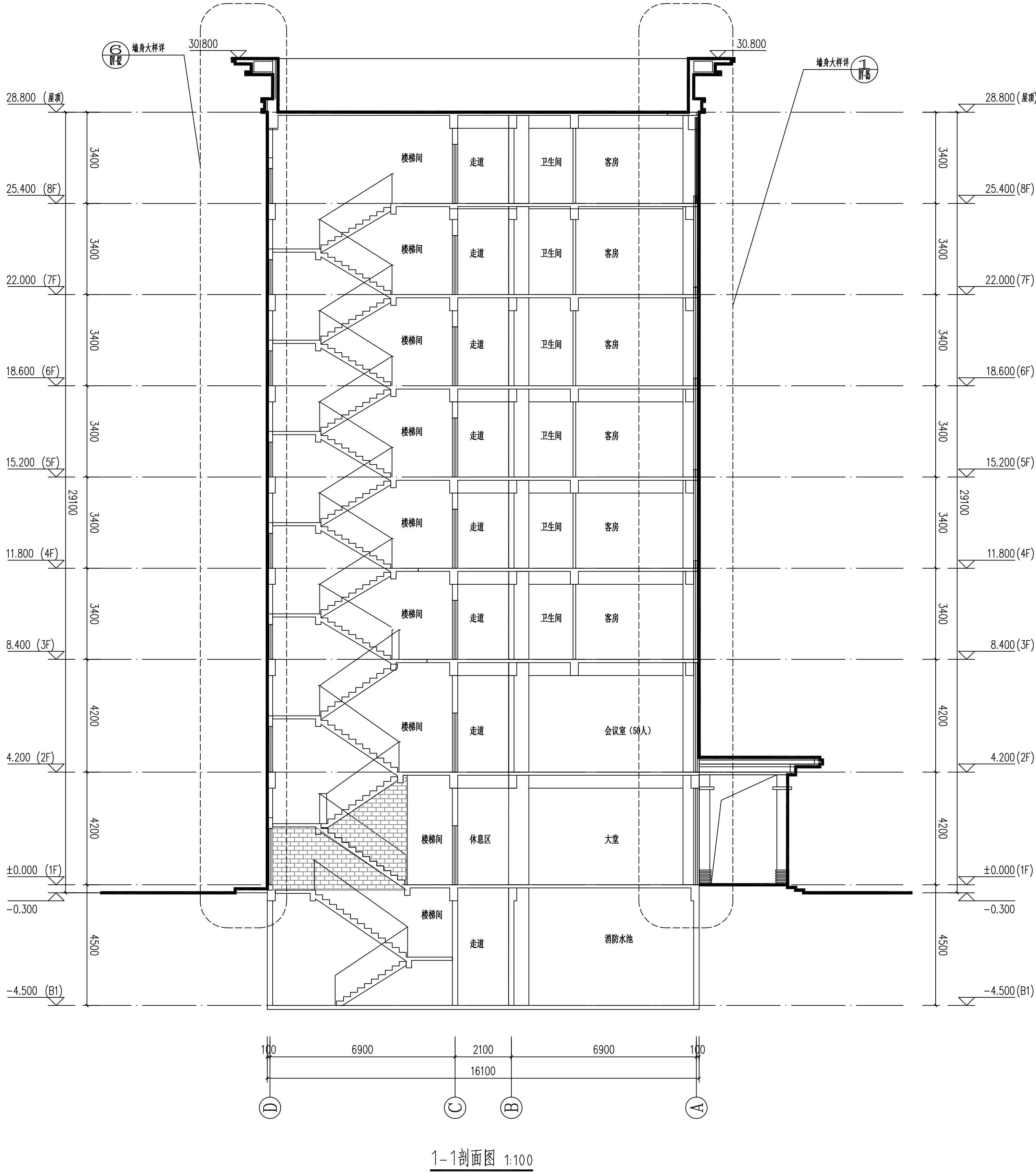

中述设计集团有限公司
Zhongshu Design Group Co., Ltd.

国家甲级工程资质证书编号:A151023585
NATIONAL ARCHITECTURAL DESIGN
LICENSE No A151023585
地址:中国·宜宾市屏山县屏山镇
岷江大道中段9号丹山碧水
商业步行街负二层1046号
电话:0831-3501888 TEL:0831-3501888

建设单位:
CLIENT:
竹山瑶族乡人民政府

| 注册执业栏 | | REGISTERED ARCHITECT |
|--------------------------|--------------------------|---|
| 姓 名: | 李顺阳 | NAME |
| 注册证书号码: | 20155300568 | REGISTRATION CERTIFICATE NO. |
| 注册印章号码: | 5102358-014 | REGISTRATION STAMP NO. |
| 项目负责人 PROJECT CAPTAIN | 李顺阳 |  |
| 专业负责人 MAIN ENGINEER | 李顺阳 |  |
| 审定 APP'D | 聂军强 |  |
| 审核 EXAM'D | 李顺阳 |  |
| 校对 CHK'D | 李诗颖 |  |
| 设计 DESIG'D | 滕景弟 |  |
| 职责 DUTY | 姓 名 | 签 署 |
| 设计签署 | | SIGNATURE |
| 设计阶段 JOB STAGE | 施工图 | 专 业 |
| 工程名称 PROJECT | 凌云县竹山瑶族乡产城融合服务中心建设项目(二期) | |
| 子项名称 SUB ITEM | | |
| 图 名 TITLE | 1-1剖面图 | |
| 工程号 PROJECT NO. | 图 号 | JZ-16 |
| 比 例 SCALE | 1:100 | 日 期 DATE |
| | | 2024.10 |