

雪糕筒状造型示意图

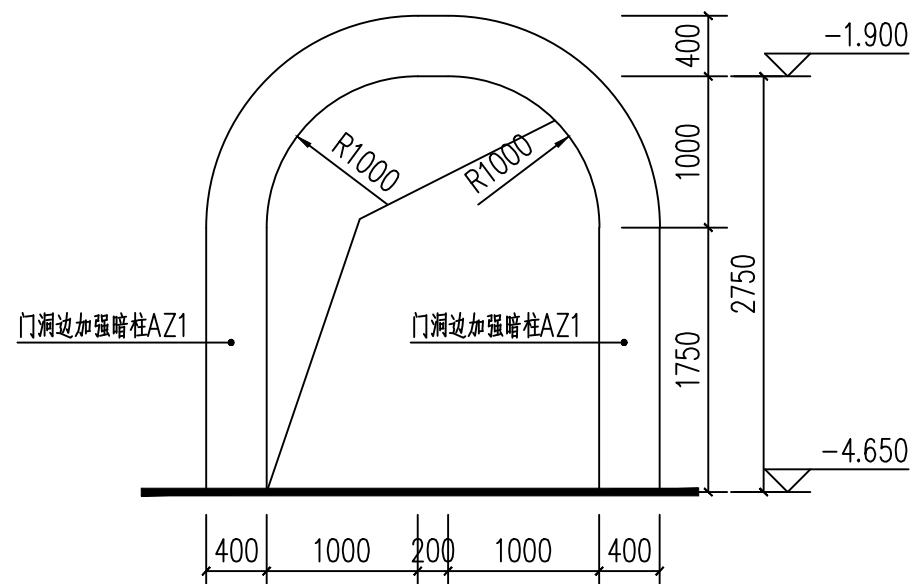

3 壁板预留门洞大样图 1:50

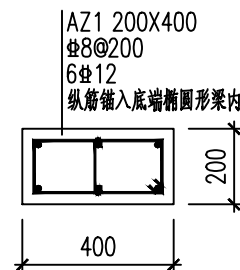

AZ1配筋大样 1:25

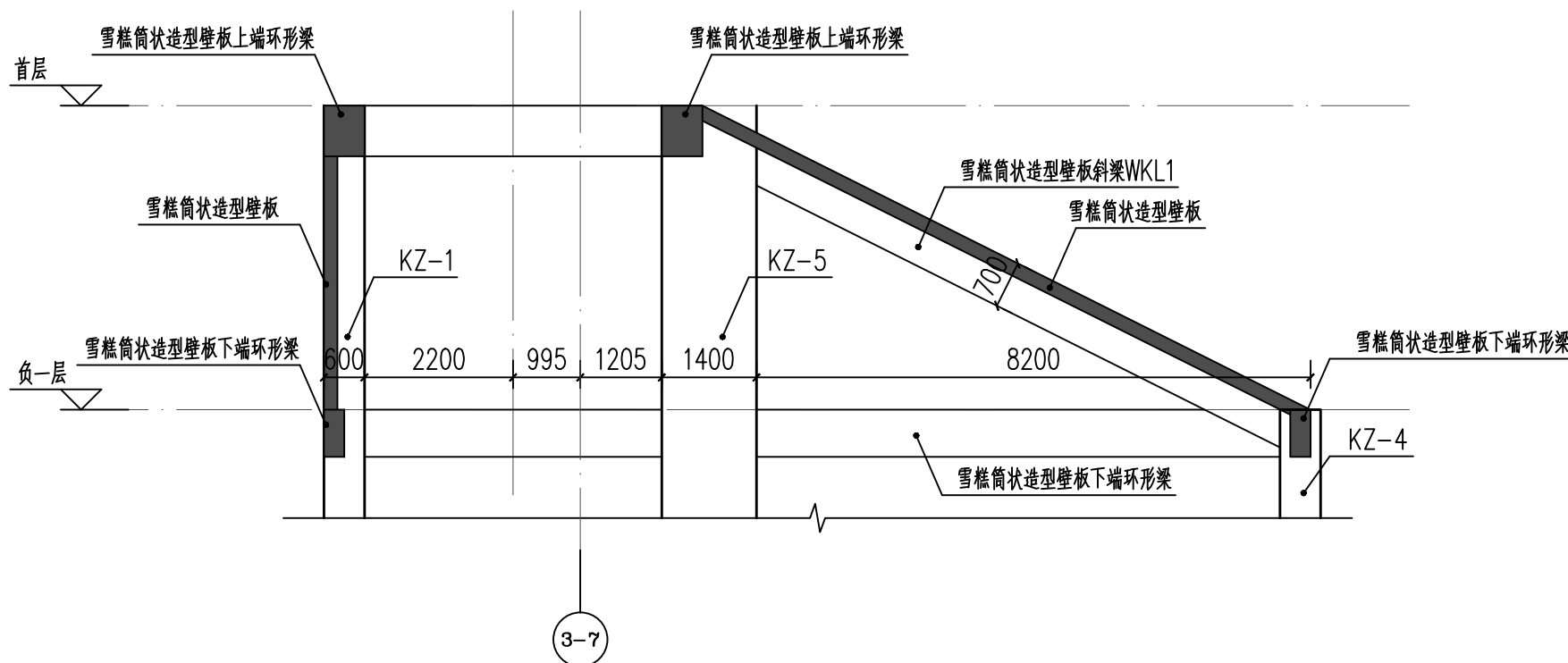

1 1-1剖面图 1:100

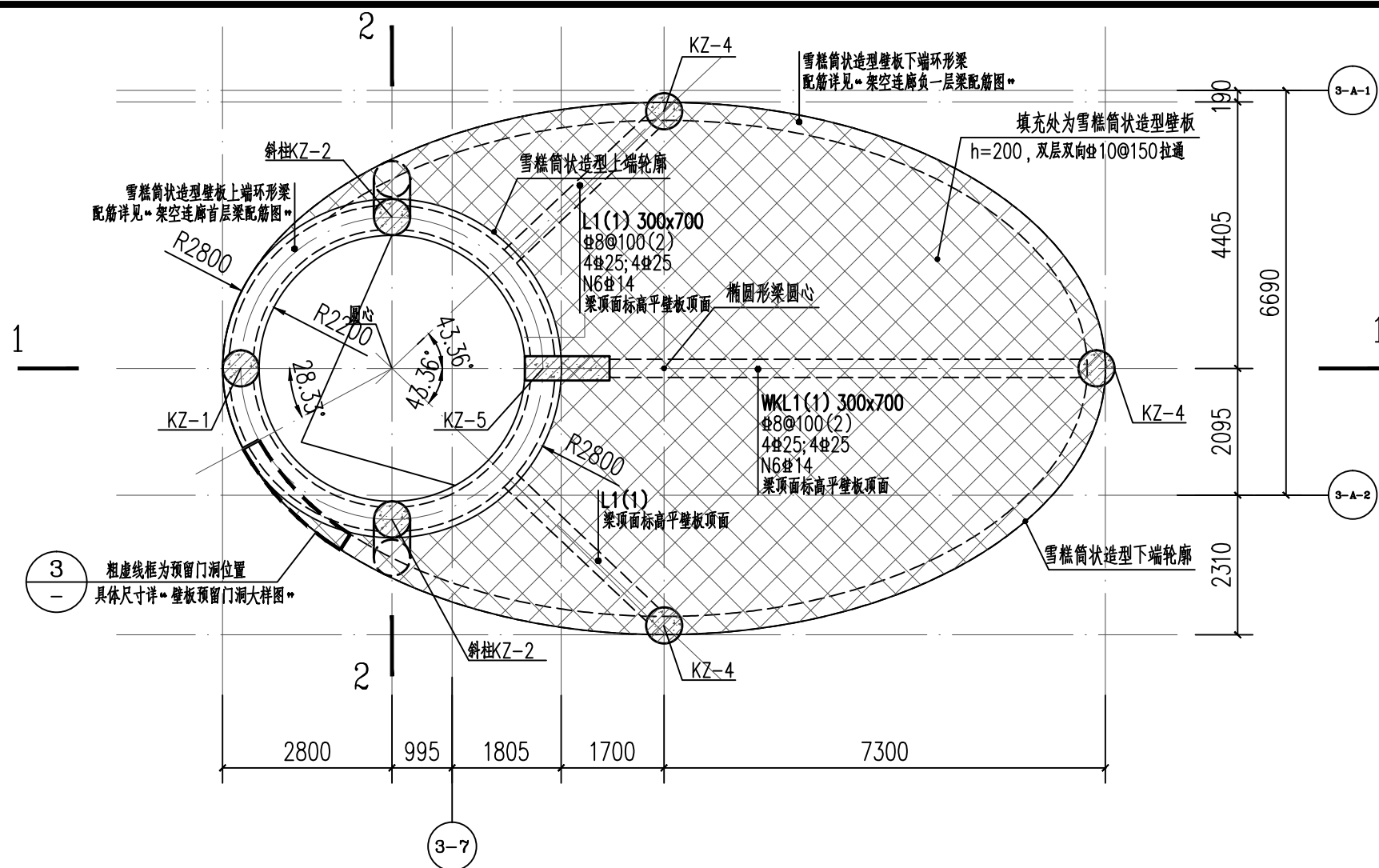

A 雪糕筒状造型俯视图 1:100

梁板说明:

- 1、梁板混凝土等级为C30。除图中注明外，梁中或梁边与轴线重合。
- 2、各设备预留孔洞和预埋件均参照相关专业图纸预留、设置；所有管井除风井外，需预留预埋套管后和楼板一起现浇（或预留钢筋待管道安装后封闭）。
- 3、除图中注明外，所有梁（含井字梁）在集中荷载处，均需另加箍筋6个，每边各3个，间距50mm，直径同原梁内箍筋。未注明的吊筋均配2#14。
- 4、框架跨中面筋与支座筋直径不同时应与支座筋按受拉钢筋要求焊接。
- 5、除注明外，梁腰筋、拉筋及图中未注明的次梁架立筋设置详见TS-03。
- 6、本图应结合《混凝土结构施工图平面整体表示方法制图规则和构造详图》（由中国建筑标准设计研究所出版，图集号：22G101-1）一起使用。
- 7、编号为KL的框架梁，端支座为柱墙顶部时，梁端钢筋锚固应按屋面框架梁WKL构造。
- 8、雪糕筒状造型壁板上门窗洞口必须按照建筑图预先留设，不得后凿。

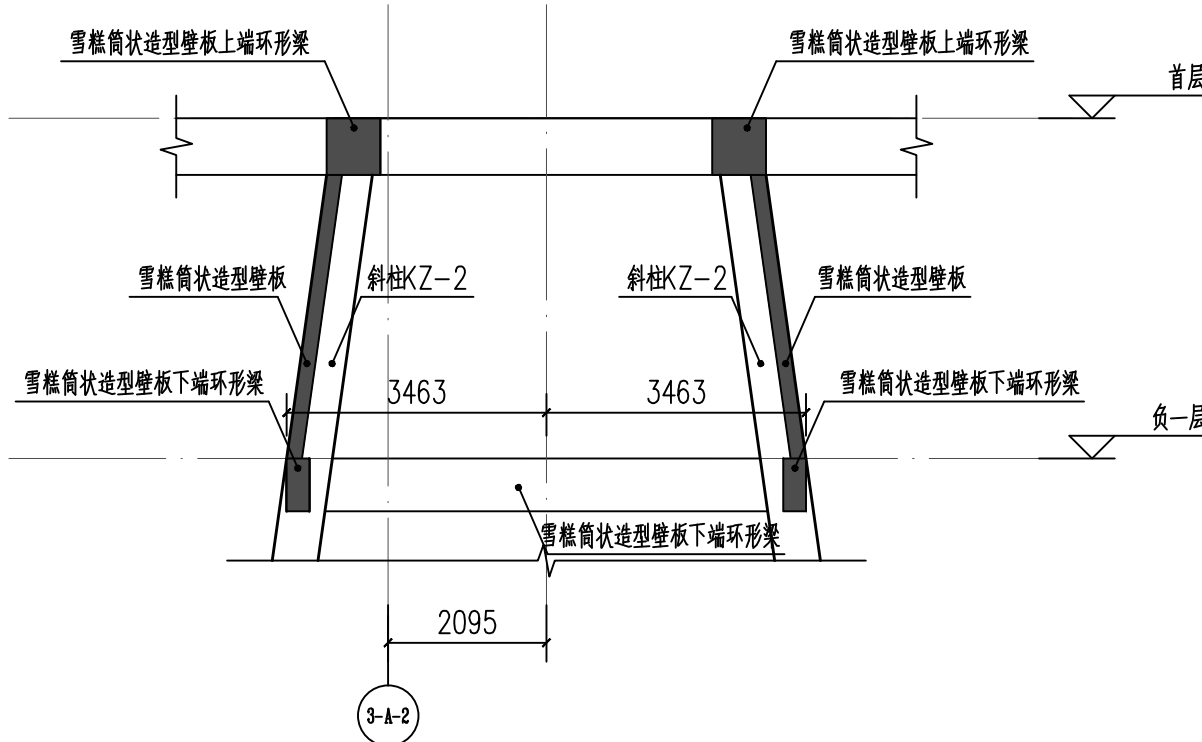

2 2-2剖面图 1:100

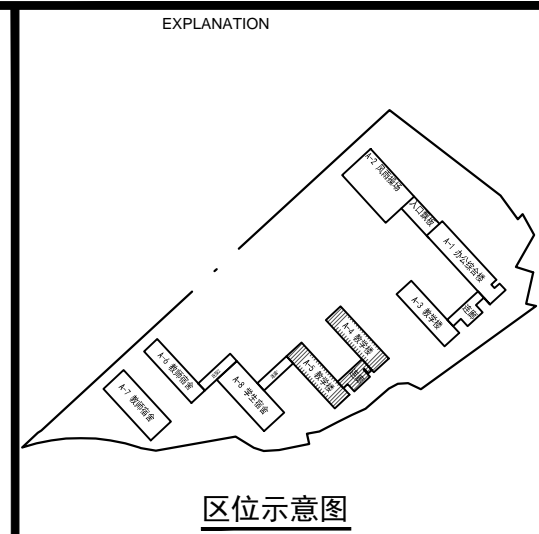

广东省城乡规划设计研究院  
有限责任公司  
GUANG DONG URBAN & RURAL PLANNING  
AND DESIGN INSTITUTE CO.LTD

资质证书编号：A244003022  
QUALIFICATION CERTIFICATE NO.:A244003022

版权所有，未经授权，不得复制。  
COPYRIGHT MAY NOT BE COPIED

注册师章（建筑、结构）SEAL OF A/E OF RECORD

工程设计出图专用章 SEAL OF DRAWING

建设单位 CLIENT		桂平市教育局		
工程名称 PROJECT		桂平大藤峡实验小学 A-4、A-5 教学楼设计		
子项名称 SUBKEY				
业务号 JOB NO.		2023-JZ-029-1		
施工图审查批准号 REVIEW NO.				
图纸名称 DRAWING TITLE		雪糕筒状造型大样图		
图 别 DISCIPLINE	结 构	比 例 SCALE	图示	
图 号 DRAWING NO.	G2-08	日 期 DATE	2023. 05	
设计阶段 PHASE	施工图	版 次 REVISION	1	
专业审定 APPROVED BY	杨剑维		[Signature]	
专业审核 EXAMINED BY	田小霞		[Signature]	
项目负责 PRJ.DIRECTOR	黄欣	何龙	[Signature]	
专业负责 CHIEF. ENG.	何 熹		[Signature]	
校 对 CHECK BY	何 熹		[Signature]	
设 计 DESIGN BY	李锦铭	杨显钱	李锦铭 杨显钱	
制 图 DRAWN BY	李锦铭	杨显钱	李锦铭 杨显钱	
方案设计 CONCEPT				
会签栏 COUNTERSIGN				
建 筑 ARCH.	[Signature]	结 构 STRU.		
给排水 PLUM.	[Signature]	电 气 ELEC.	[Signature]	
通 风 MECH.	[Signature]			