

# 贵港市港北区浔州路幼儿园教学楼改造项目

专业 (建筑)  
设计阶段 施工图



中述设计集团有限公司

Zhongshu Design Group Co., Ltd.

建筑工程甲级	A151023585
项目编号	ZS2025-GG015
日期	2025. 02



建设单位	贵港市港北区浔州路幼儿园		
项目名称	教学楼改造项目		
工程号	ZS2025-GG015	专 业	建筑
设计阶段	施 工 图	日 期	2025.02

第1页 共1页

# 建筑设计施工图总说明

中述设计集团有限公司

Zhongshu Design Group Co., Ltd

国家甲级工程资质证书编号:A151023585

NATIONAL ARCHITECTURAL DESIGN

LICENSE No A151023585

地址:中国·宜宾市屏山县屏山镇  
岷江大道中段9号丹山碧水  
商业步行街负二层1046号

电话:0831-3501888 TEL:0831-3501888

建设单位:  
CLIENT:

贵港市港北区浔州路幼儿园

注册执业栏REGISTERED ARCHITECT

姓 名:

李诗颖NAME

注册证书号码:

20225102614REGISTRATION CERTIFICATE NO.

注册印章号码:

5102358-012REGISTRATION STAMP NO.

项目负责人PROJECT CAPTAIN

李诗颖

李诗颖

专业负责人MAIN ENGINEER

李诗颖

李诗颖

审定APPR' D

聂军强

聂军强

审核EXAM' D

李诗颖

李诗颖

校对CHK' D

傅晓勇

傅晓勇

设计DESIG' D

李文官

李文官

职责DUTY

姓 名FULL NAME

签 署SIGNATURE

设 计 签 署SIGNATURE

设计阶段JOB\_STAGE

专 业DISCIPLINE

工程名称PROJECT

教学楼改造项目

子项名称SUB\_ITEM

图 名TITLE

建筑设计施工图总说明

工 程 号PROJECT NO.

ZS2025-GG015

图 号DWG. NO.

JZ-01

比 例SCALE

1:100

日 期DATE

2025. 02

建筑设计施工图总说明

1设计依据

2003]2116号及地方主管部门的有关规定并满足节能计算要求。

1.1经批准的本工程方案设计文件，建设方的意见；

5.2门窗见门窗表门窗选料及色彩、玻璃材质及色彩》，铝合金门、窗用主型材基材壁厚（附件功能槽口处的翅壁壁厚除外）公称尺寸除应满足《铝合金门窗》（GB/T8478-2020）5.1.2.1.1要求外,尚应符合下列规定：

1.2现行的国家有关建筑设计规范、规程和规定：

(1)《民用建筑通用规范》GB 55031-2022；

外门不应小于2.2 mm，内门不应小于2.0 mm；外窗不应小于1.8 mm，内窗不应小于1.4mm。

(2)《民用建筑设计统一标准》 GB50352-2019

建筑外门窗生产厂家在制作安装之前，应根据当地气候地形建筑高度、建筑体形等条件，应按有关规定，对外门窗进行验算以使其抗风压性能，气密性能、水密性能、隔声性能等要求均应满足以下标准：

(3)《建筑设计防火规范》 GB50016-2014（2018年版）

外门窗进行验算以使其抗风压性能，气密性能、水密性能、隔声性能等要求均应满足以下标准：

(4)《建筑防火通用规范》GB55037-2022

<1>抗风压性能等级应满足《建筑外窗抗风压性能分级及检测方法》<GB/T7106-2019>4级以上的标准。

(5)《中校小学建筑设计规范》GB 50099-2011

<2>水密性能等级应满足《建筑外窗水密性能分级及检测方法》<CB/T7106 2019>4级以上的标准。

(6)《建筑与市政工程抗震通用规范》GB55002-2021

<3>气密性能等级应满足《建筑外窗气密性能分级及检测方法》<GB/T7106 2019>外窗的气密性等级不低于6级标准。

(7)《建筑玻璃应用技术规程》JGJ113-2015

<4>隔声性能应满足《民用建筑隔声设计规范》4级的标准。

(8)《建筑地面设计规范》GB50037-2013；

<5>建筑外门窗的气密、水密、抗风压性能的分级标准应符合《建筑幕墙、门窗通用技术条件》GB/T31433-2015的要求

(9)《建筑室内防水工程技术规程》CECS196:2006；

5.3面积大于1.5㎡的窗玻璃或玻璃底边离最终装修面小于500mm的落地窗应使用公称厚度不小于6毫米的中空安全玻璃

(10)《消防设施通用规范》GB 55036-2022；

5.4门窗构造节点由专业厂家确定，并对其安全质量负责。门窗五金配件必须齐全，不得遗漏。

(11)《建筑与市政工程无障碍通用规范》GB 55019-2021；

凡推拉窗加设防窗扇脱落的限位装置。

(12)《建筑与市政工程防水通用规范》GB55030-2022；

5.5施图中门窗洞口尺寸及门窗大样尺寸均为定位尺寸，门窗加工尺寸要按照装修完成后净尺寸由承包商予以调整

(13)《中南地区工程建设标准设计建筑图集》2015年版

门窗大样仅定义分格，开启形式及框料颜色，门窗的技术要求，断面构造由厂家提供加工图纸，并按设计要求及

(14)《建筑内部装修设计防火规范》GB50222-2017；

甲方要求配齐五金零件，经设计单位及建设单位。

(15)《建筑工程设计文件编制深度的规定》及其它相关国家或地方关于建筑工程的规范、规程和规定；

5.6门窗立樘:外门窗立樘详墙身节点图，内门窗立樘除图中另有注明者外，双向平开门立樘墙中，单向平开门立樘开启方向平墙面。

2项目概况

5.7铝合金门窗与墙体交接处;用1:2中性膨胀低碱水泥砂浆填塞缝隙，在门窗框框料与外墙面接触处用密封胶嵌缝。

2.1本工程名称为:教学楼改造项目建设单位:贵港市港北区浔州路幼儿园

6内装修工程

2.2工程性质：公共建筑局部改造。建设地点：贵港市港北区浔州路幼儿园校园内

6.1内装修工程执行《建筑内部装修设计防火规范》GB50222-2017，楼地面部分执行《建筑地面设计规范》GB50037-2013。凡设有排水沟的室内房间楼地面应做防水层，参见工程构造做法表。

2.3改造内容：（1）教学楼一层厨房改造，详见JZ-12；教学楼一～三层玻璃外门进行更换，详见各层平面。

7消防设计说明

一层和三层无障碍卫生间改造,详见JZ-10；一层隔离室和三层财务室改造；二层和三层走廊栏杆改造，详见平面图

7.1本工程按《建筑设计防火规范》GB50016-2014（2018年版）、《建筑防火通用规范》GB55037-2022。

（2）教学楼二～三层楼梯间窗和走廊端头窗加装防盗网，详见JZ-02～JZ-03。每间教室增加洗切操作台。

7.2所有室内装修材料燃烧性能均按所在部位，采用难燃或不燃材料，满足《建筑内部装修设计防火规范》的要求。

（3）各层教室、走廊和一层公共架空改造喷淋头和安装吊顶，详见JZ-13～JZ-15。

7.3窗间墙、窗槛墙的填充材料应采用不燃烧材料。

2.4原建筑结构形式:框架结构；主体结构合理使用年限为50年；抗震设防裂度为7度;

7.4本项目改造不改变原有建筑的消防系统、消防设施，保证原有的消防设施正常发挥。保留现有消防所需的疏散出口。

2.5原建筑耐火等级为二级;工程设计等级为三级。

7.5本工程改造区域与非改造区域之间采用耐火极限不小于2.0h的防火隔墙和楼板相互分隔。

2.6室内工程防水等级（工程防水类别：甲类；环境类别：I类）一级（25年）

7.6本工程所选用的消防产品，应按设计文件所规定的性能参数及规格，采用国家或地方消防部门批准的合格产品。

3设计标高

7.7建筑内不得经营、生产、存放、使用甲、乙类火灾危险性物品。

3.1本工程室内外标高以现场原有标高为准。

8室内环境污染控制：

3.2本工程标高以m为单位，总平面尺寸以m为单位，其它尺寸以mm为单位。

为了预防和控制工程中主体材料和装饰装修材料产生的室内环境污染，保障公众健康，维护公共利益，

4墙体工程（铝合金玻璃隔断）

本工程室内环境污染控制宜执行《建筑环境通用规范》GB55016-2021中第5.1-5.4的规定。

4.1厨房内新增墙体部分为铝合金玻璃隔断；铝合金玻璃隔断的安全性标准应满足相关国家和行业标准。

9其它

铝合金型材的选用，壁厚度应符合GB5237《铝合金建筑型材》第一部分规定要求，门窗主型材截面

9.1本图所有标注的各种留洞与预埋件应与各工种密切配合，确认无误方可施工。

主要受力部分基材最小实测壁厚，外门≥ 2.2MM，内门≥ 2.0MM；外窗≥1.8MM，内窗≥ 1.4MM。

9.2两种材料的墙体交接处，应根据饰面材质在做饰面前加钉金属网或在施工中加贴耐碱玻璃纤维网格布

4.2玻璃选用6厚钢化玻璃，保证其承载力及强度，避免玻璃裂纹和碎裂。

（网宽300x300），防止裂缝。

4.3铝合金玻璃隔断应具有一定的耐热要求，耐热性能不低于350℃的耐火等级要求。

9.3施工图必须严格执行国家各项施工质量验收规范，注明未尽事宜及对本设计不明之处，请及时与设计单位联系协商解决，或按国家相关规范进行施工。

玻璃安装时不得在玻璃周边造成缺陷，应对玻璃边部进行精加工。

9.4本说明或本设计未注明之处参按现行的规范、规程及标准进行施工。任何对本工程设计内容修改，须经建设单位同意，并与设计单位协商后方可修改或增补。

声明:本作品著作权属中述设计集团有限公司, 所含信息、专有技术应予以保密, 未经本公司书面许可, 不得修改、复制、提供或泄露给任何第三方。  
CLAIM: This work belongs to the property of Zhongshu Design Group Co., Ltd. Information and proprietary know-how contained therein are confidential, and shall not be copied, duplicated, changed or altered, submitted or disclosed to any third party without the prior written permission of ZHONG GENERAL INSTITUTE OF ARCHITECTURAL DESIGN AND RESEARCH.

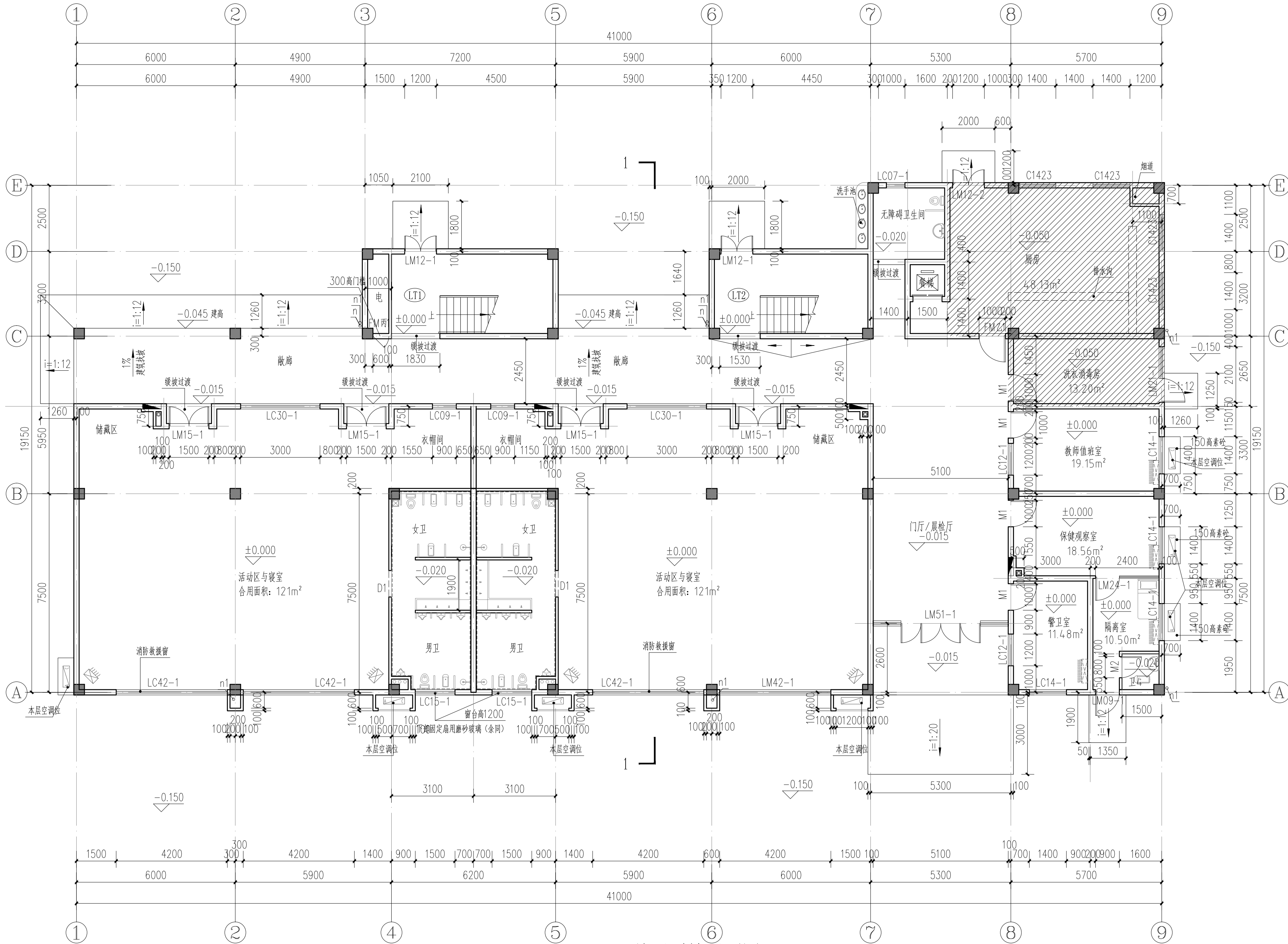

- 本工程注:
- 图中卫生间沉箱, 首层标高 $H-0.600$ , 其他层标高 $H-0.450$ ;  $\square$  表示消防栓, 除屋面外, 其余消防栓处墙厚300;  
图中  $\text{斜线填充}$  表示厨房与洗衣消毒房降板范围, 标高 $H-0.600$ ;
  - K1、K2空调孔定位详暖通专业。
  - 图中  $\text{半圆}$  表示阳台雨水管,  $\text{半圆}$  表示屋面雨水管;

首层原始平面图 1:100



中述设计集团有限公司

Zhongshu Design Group Co., Ltd.

国家甲级工程资质证书编号:A151023585

NATIONAL ARCHITECTURAL DESIGN

LICENSE No A151023585

地址:中国·宜宾市屏山县屏山镇

岷江大道中段9号丹山碧水

商业步行街负二层1046号

电话:0831-3501888 TEL:0831-3501888

建设单位:

CLIENT:

贵港市港北区潯州路幼儿园

注册执业栏 REGISTERED ARCHITECT

姓名: 李诗颖 NAME

注册证书号码: 20225102614 REGISTRATION CERTIFICATE NO.

注册印章号码: 5102358-012 REGISTRATION STAMP NO.

项目负责人 PROJECT CAPTAIN 李诗颖

专业负责人 MAIN ENGINEER 李诗颖

审定 APPR'D 聂军强

审核 EXAM'D 李诗颖

校对 CHK'D 傅晓勇

设计 DESIG'D 李文官

职责 DUTY 姓名 FULL NAME 签署 SIGNATURE

设计签署 SIGNATURE

设计阶段 JOB STAGE 专业 DISCIPLINE

工程名称 PROJECT 教学楼改造项目

子项名称 SUB ITEM

图名 TITLE 首层原始平面图

工程号 PROJECT NO. ZS2025-GG015 图号 DWG. NO. JZ-02

比例 SCALE 1:100 日期 DATE 2025.02



声明: 本作品著作权属中述设计集团有限公司, 所含信息, 专有技术应予保密, 未经本公司书面许可, 不得修改、复制、提供或泄露给任何第三方。  
CLAIM: This work belongs to the property of Zhongshu Design Group Co., Ltd. Information and proprietary know-how contained therein are confidential, and shall not be copied, duplicated, changed or altered, submitted or disclosed to any third party without the prior written permission of ZICONG GENERAL INSTITUTE OF ARCHITECTURAL DESIGN AND RESEARCH.

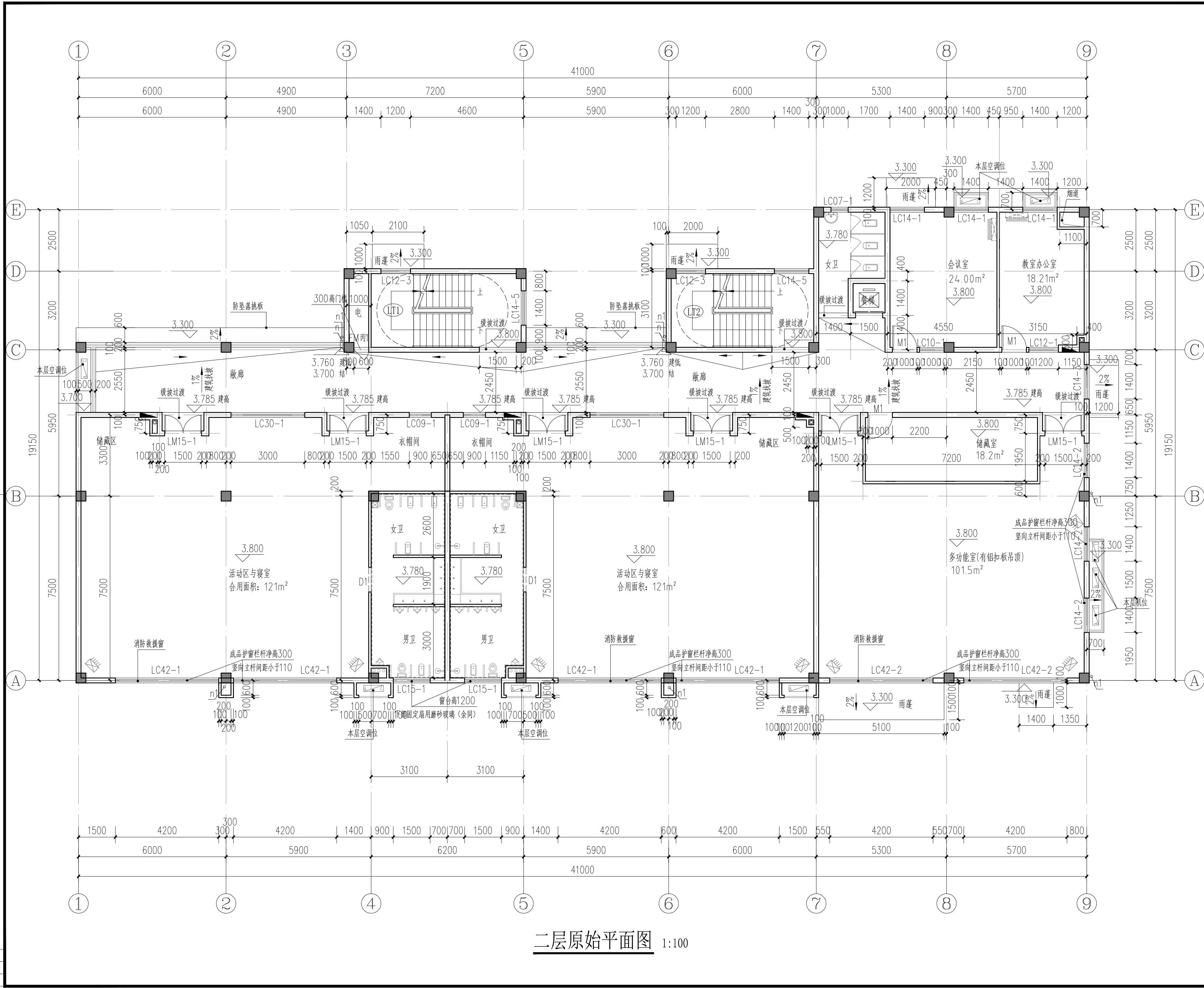

二层原始平面图 1:100



中述设计集团有限公司

Zhongshu Design Group Co., Ltd.

国家甲级工程资质证书编号:A151023585

NATIONAL ARCHITECTURAL DESIGN

LICENSE No A151023585

地址: 中国·宜宾市屏山县屏山镇

岷江大道中段9号丹山碧水

商业步行街负二层1046号

电话: 0831-3501888 TEL: 0831-3501888

建设单位:

CLIENT:

贵港市港北区潯州路幼儿园

注册执业栏 REGISTERED ARCHITECT

姓名: 李诗颖 NAME

注册证书号码: 20225102614 REGISTRATION CERTIFICATE NO.

注册印章号码: 5102358-012 REGISTRATION STAMP NO.

项目负责人 PROJECT CAPTAIN 李诗颖

专业负责人 MAIN ENGINEER 李诗颖

审定 APPR'D 聂军强

审核 EXAM'D 李诗颖

校对 CHK'D 傅晓勇

设计 DESIG'D 李文官

职责 DUTY 姓名 FULL NAME 签署 SIGNATURE

设计签署 SIGNATURE

设计阶段 JOB STAGE 专业 DISCIPLINE

工程名称 PROJECT 教学楼改造项目

子项名称 SUB ITEM

图名 TITLE 二层原始平面图

工程号 PROJECT NO. ZS2025-GG015 图号 DWG. NO. JZ-03

比例 SCALE 1:100 日期 DATE 2025.02

声明: 本作品著作权属中述设计集团有限公司, 所含信息, 专有技术应予保密, 未经本公司书面许可, 不得修改、复制、提供或泄露给任何第三方。  
CLAIM: This work belongs to the property of Zhongshu Design Group Co., Ltd. Information and proprietary know-how contained therein are confidential, and shall not be copied, duplicated, changed or altered, submitted or disclosed to any third party without the prior written permission of ZICONG GENERAL INSTITUTE OF ARCHITECTURAL DESIGN AND RESEARCH.

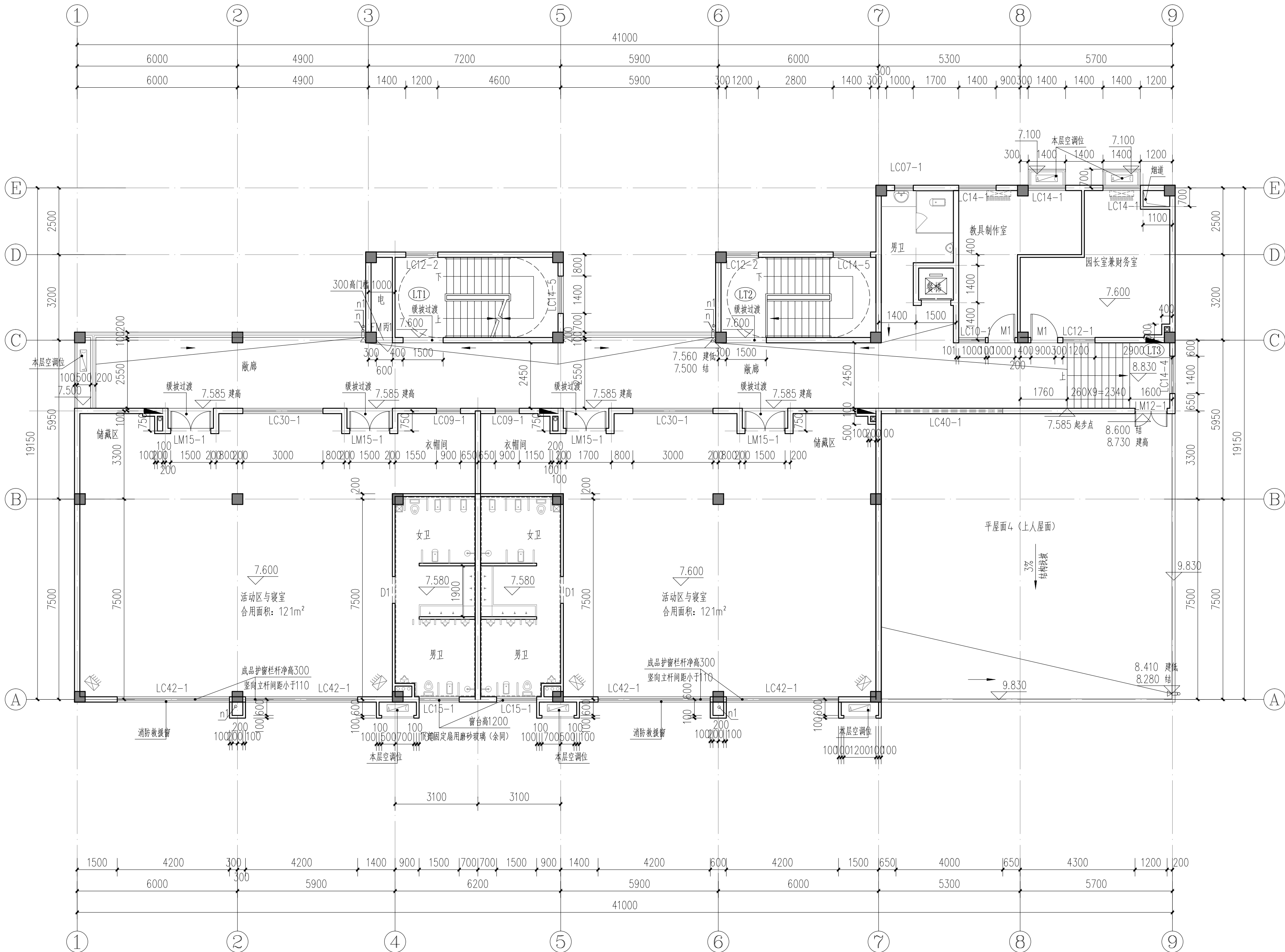

三层原始平面图 1:100



中述设计集团有限公司

Zhongshu Design Group Co., Ltd.

国家甲级工程资质证书编号:A151023585

NATIONAL ARCHITECTURAL DESIGN

LICENSE No A151023585

地址: 中国·宜宾市屏山县屏山镇

岷江大道中段9号丹山碧水

商业步行街负二层1046号

电话: 0831-3501888 TEL: 0831-3501888

建设单位:

CLIENT:

贵港市港北区潯州路幼儿园

注册执业栏 REGISTERED ARCHITECT

姓名: 李诗颖 NAME

注册证书号码: 20225102614 REGISTRATION CERTIFICATE NO.

注册印章号码: 5102358-012 REGISTRATION STAMP NO.

项目负责人 PROJECT CAPTAIN 李诗颖

专业负责人 MAIN ENGINEER 李诗颖

审定 APPR'D 聂军强

审核 EXAM'D 李诗颖

校对 CHK'D 傅晓勇

设计 DESIGN'D 李文官

职责 DUTY 姓名 FULL NAME 签署 SIGNATURE

设计签署 SIGNATURE

设计阶段 JOB STAGE 专业 DISCIPLINE

工程名称 PROJECT 教学楼改造项目

子项名称 SUB ITEM

图名 TITLE 三层原始平面图

工程号 PROJECT NO. ZS2025-GG015 图号 DWG. NO. JZ-04

比例 SCALE 1:100 日期 DATE 2025.02

声明: 本作品著作权属中述设计集团有限公司, 所含信息、专有技术应予保密, 未经本公司书面许可, 不得修改、复制、提供或泄露给任何第三方。  
CLAIM: This work belongs to the property of Zhongshu Design Group Co., Ltd. Information and proprietary know-how contained therein are confidential, and shall not be copied, duplicated, changed or altered, submitted or disclosed to any third party without the prior written permission of ZIGONG GENERAL INSTITUTE OF ARCHITECTURAL DESIGN AND RESEARCH.

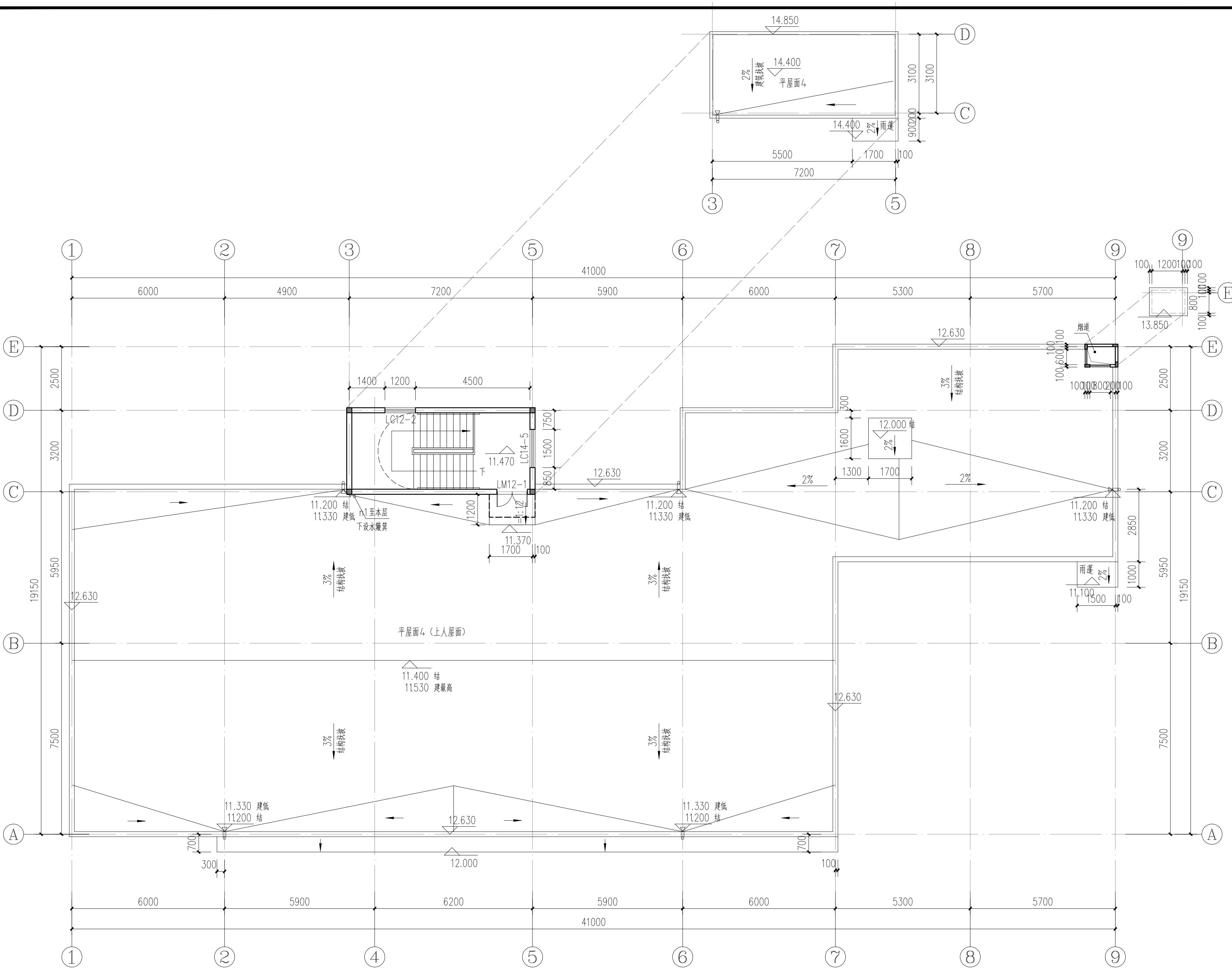

屋面层原始平面图 1:100



中述设计集团有限公司

Zhongshu Design Group Co., Ltd.

国家甲级工程资质证书编号:A151023585

NATIONAL ARCHITECTURAL DESIGN

LICENSE No A151023585

地址: 中国·宜宾市屏山县屏山镇

岷江大道中段9号丹山碧水

商业步行街负二层1046号

电话: 0831-3501888 TEL: 0831-3501888

建设单位:

CLIENT:

贵港市港北区浔州路幼儿园

注册执业栏 REGISTERED ARCHITECT

姓名: 李诗颖

注册证书号码: 20225102614

注册印章号码: 5102358-012

项目负责人 PROJECT CAPTAIN 李诗颖

专业负责人 MAIN ENGINEER 李诗颖

审定 APPR'D 聂军强

审核 EXAM'D 李诗颖

校对 CHK'D 傅晓勇

设计 DESIGN'D 李文官

职责 DUTY 姓名 FULL NAME 签署 SIGNATURE

设计签署 SIGNATURE

设计阶段 JOB STAGE 专业 DISCIPLINE

工程名称 PROJECT 教学楼改造项目

子项名称 SUB ITEM

图名 TITLE 屋面层原始平面图

工程号 PROJECT NO. ZS2025-GG015 图号 DWG. NO. JZ-05

比例 SCALE 1:100 日期 DATE 2025.02



国家甲级工程资质证书编号:A151023585

NATIONAL ARCHITECTURAL DESIGN

LICENSE No A151023585

地址:中国·宜宾市屏山县屏山镇

岷江大道中段9号丹山碧水

商业步行街负二层1046号

电话:0831-3501888 TEL:0831-3501888

建设单位:

CLIENT:

贵港市港北区浔州路幼儿园

注册执业栏 REGISTERED ARCHITECT

姓 名: 李诗颖 NAME

注册证书号码: 20225102614

注册印章号码: 5102358-012

项目负责人	李诗颖	李诗颖
-------	-----	-----

专业负责人	本律师	8月1日 本律师
-------	-----	-------------

MAIN ENGINEER	丁月松	丁月松
宋宇		丁月松

APPR'D	强半双	黄
--------	-----	---

审核 EXAM'D	李诗颖	李诗颖
--------------	-----	-----

校对 傅晓勇 傅晓勇

设计	本文定	木子
----	-----	----

DESIG D	设计号	200
册数	册数	200

DUTY	FULL NAME	SIGNATURE
------	-----------	-----------

设计签署 SIGNATURE

设计阶段 JOB STAGE	专 业 DISCIPLINE
-------------------	-------------------

工程名称	教学楼改造项目
------	---------

了預夕物	
------	--

SUB ITEM	
----------	--

图 名	首层改造后平面图
-----	----------

工程号	782025-CC01E	图 号	
-----	--------------	-----	--

PROJECT NO.		DWG. NO.	3E-88
比 例	1:100	日 期	2005.03

SCALE		DATE	
-------	--	------	--

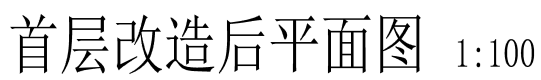

本层改造内容说明:

1. 厨房改造, 详见JZ-10;
2. 隔离室改造, 详见本图; 公用卫生间改造详见JZ-10-01;
3. 门厅玻璃门更换为铝合金门、教室玻璃门更换为生态板木门、楼梯间玻璃门更换为钢门;
4. 每间教室增加洗切操作台位置见本图, 做法参JZ-10-3。

声明: 本作品著作权归中设设计集团有限公司所有。所有信息、专有技术应予以保密。未经本公司书面许可, 不得修改、复制、传播或漏给任何第三方。  
 CLAW: This work belongs to the property of Zhongshu Design Group Co., Ltd. Information and proprietary know-how contained herein are confidential, and shall not be copied, distributed, changed or altered, submitted or disclosed to any third party without the prior written permission of ZIGONG GENERAL INSTIT



中述设计集团有限公司

Zhongshu Design Group Co., Ltd.

国家甲级工程资质证书编号:A151023585

NATIONAL ARCHITECTURAL DESIGN

LICENSE No A151023585

地址:中国·宜宾市屏山县屏山镇

岷江大道中段9号丹山碧水

商业步行街负二层1046号

电话:0831-3501888 TEL:0831-3501888

建设单位:

CLIENT:

贵港市港北区浔州路幼儿园

注册执业栏 REGISTERED ARCHITECT

姓名: 李诗颖 NAME

注册证书号码: 20225102614 REGISTRATION CERTIFICATE NO.

注册印章号码: 5102358-012 REGISTRATION STAMP NO.

项目负责人 PROJECT CAPTAIN 李诗颖

专业负责人 MAIN ENGINEER 李诗颖

审定 APPR'D 聂军强

审核 EXAM'D 李诗颖

校对 CHK'D 傅晓勇

设计 DESIG'D 李文官

职责 DUTY 姓名 FULL NAME 签署 SIGNATURE

设计签署 SIGNATURE

设计阶段 JOB STAGE 专业 DISCIPLINE

工程名称 PROJECT 教学楼改造项目

子项名称 SUB ITEM

图名 TITLE 二层改造后平面图

工程号 PROJECT NO. ZS2025-GG015 图号 DWG. NO. JZ-07

比例 SCALE 1:100 日期 DATE 2025.02

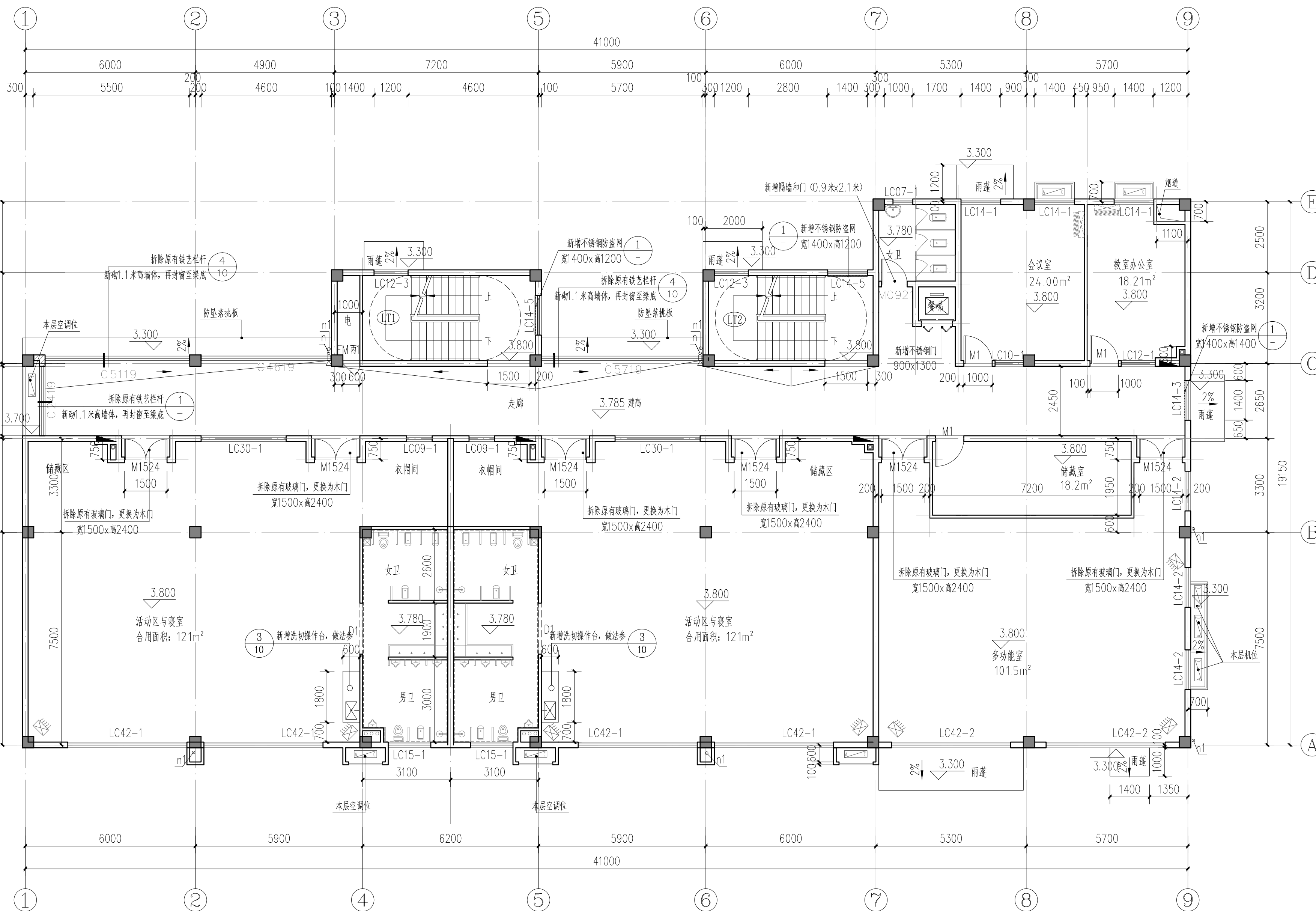

二层改造后平面图 1:100

本层改造内容说明:

- 走廊拆除原有铁艺栏杆, 新砌1.1米高墙体, 再封窗至梁底, 位置详本图, 做法详图见JZ-10-4;
- 楼梯平台窗和走廊窗增加不锈钢防盗网, 位置详本图, 做法详见JZ-11;
- 多功能室玻璃门、教室玻璃门均更换为生态板木门;
- 公用卫生间增加门, 食堂增加不锈钢门。
- 每间教室增加洗切操作台位置见本图, 做法参JZ-10-3。

声明:本作品著作权属中述设计集团有限公司, 所含信息, 专有技术应予以保密, 未经本公司书面许可, 不得修改、复制、提供或泄露给任何第三方。  
CLAIM: This work belongs to the property of Zhongshu Design Group Co., Ltd. Information and proprietary know-how contained therein are confidential, and shall not be copied, duplicated, changed or altered, submitted or disclosed to any third party without the prior written permission of ZICONG GENERAL INSTITUTE OF ARCHITECTURAL DESIGN AND RESEARCH.

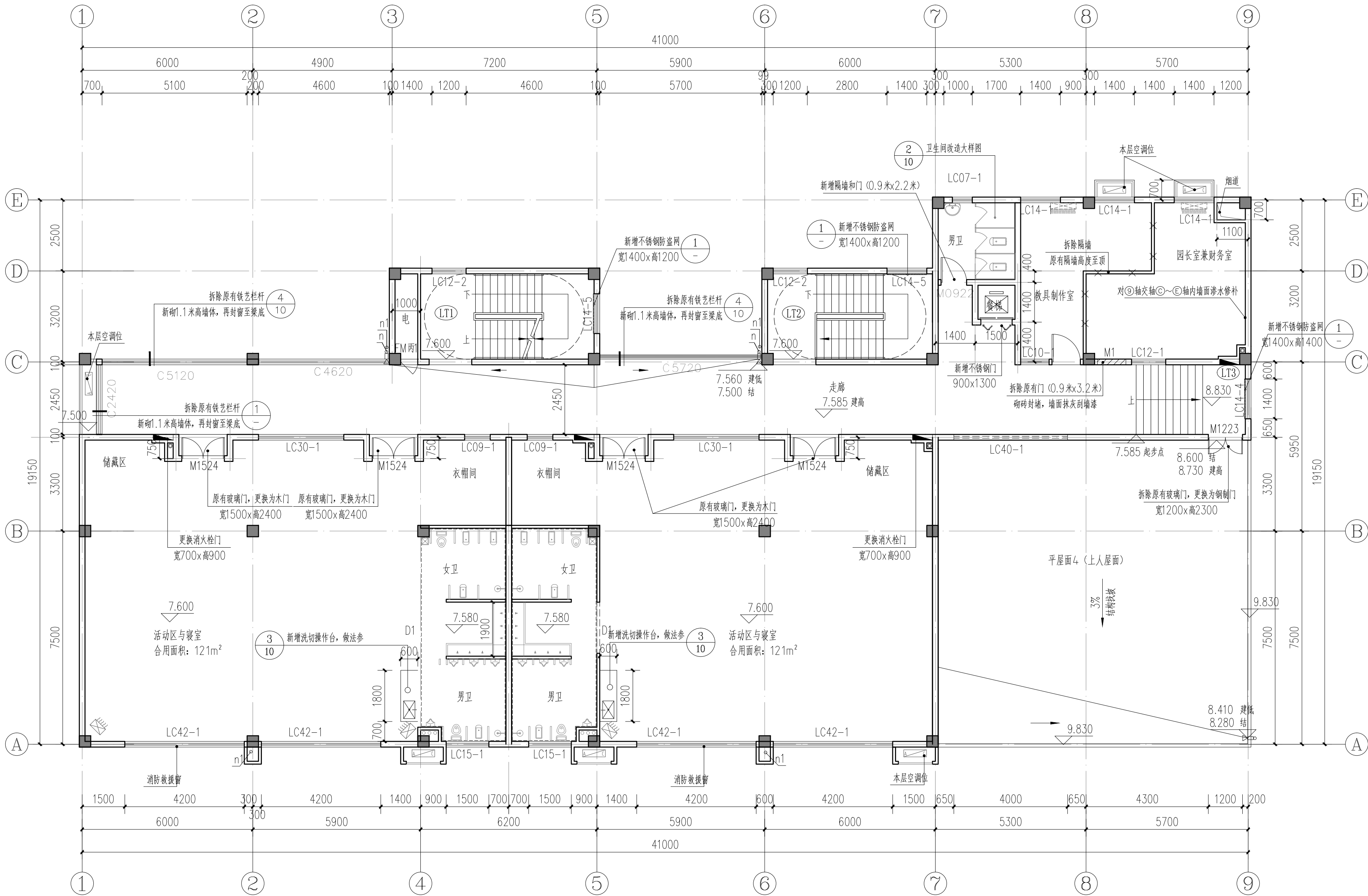

三层改造后平面图 1:100

本层改造内容说明:

- 走廊拆除原有铁艺栏杆, 新砌1.1米高墙体, 再封窗至梁底, 位置详本图, 详图见JZ-10-4;
- 楼梯平台窗和走廊窗增加不锈钢防盗网, 位置详本图, 做法详见JZ-11;
- 教室玻璃门更换为生态板木门、屋面出入口玻璃门更换为钢门;
- 公用卫生间增加门, 食堂增加不锈钢门。
- 每间教室增加洗切操作台位置见本图, 做法参JZ-10-3;
- 公用卫生间改造, 详见JZ-10-2;
- 财务和园长办公室隔墙改造, 对⑨轴交轴③~⑤轴内墙面渗水修补, 详见本图。

园长兼财务室⑨轴交③~⑤轴内墙面修补做法:

- 铲除原有墙面抹灰层, 查找渗水点或者裂缝、空鼓处, 采用聚氨酯防水涂料进行填补修复
- 12厚1:3水泥砂浆
- 1.2厚聚合物水泥防水涂料 (II型)
- 4.5厚1:2水泥砂浆抹面压光
- 5.2厚腻子分遍刮平



中述设计集团有限公司

Zhongshu Design Group Co., Ltd.

国家甲级工程资质证书编号:A151023585

NATIONAL ARCHITECTURAL DESIGN

LICENSE No A151023585

地址: 中国·宜宾市屏山县屏山镇

岷江大道中段9号丹山碧水

商业步行街负二层1046号

电话: 0831-3501888 TEL: 0831-3501888

建设单位:

CLIENT:

贵港市港北区潯州路幼儿园

注册执业栏 REGISTERED ARCHITECT

姓名: 李诗颖 NAME

注册证书号码: 20225102614 REGISTRATION CERTIFICATE NO.

注册印章号码: 5102358-012 REGISTRATION STAMP NO.

项目负责人 PROJECT CAPTAIN 李诗颖

专业负责人 MAIN ENGINEER 李诗颖

审定 APPR'D 聂军强

审核 EXAM'D 李诗颖

校对 CHK'D 傅晓勇

设计 DESIG'D 李文官

职责 DUTY 姓名 FULL NAME 签署 SIGNATURE

设计签署 SIGNATURE

设计阶段 JOB STAGE 专业 DISCIPLINE

工程名称 PROJECT 教学楼改造项目

子项名称 SUB ITEM

图名 TITLE 三层改造后平面图

工程号 PROJECT NO. ZS2025-GG015 图号 DWG. NO. JZ-08

比例 SCALE 1:100 日期 DATE 2025.02





国家甲级工程资质证书编号:A151023585

NATIONAL ARCHITECTURAL DESIGN

LICENSE No A151023585

地址:中国·宜宾市屏山县屏山镇

岷江大道中段9号丹山碧水

商业步行街负二层1046号

电话:0831-3501888 TEL:0831-3501888

建设单位:

CLIENT:

贵港市港北区浔州路幼儿园

注册执业栏 REGISTERED ARCHITECT

姓 名: 李诗颖 NAME

注册证书号码: 20225102614 REGISTRATION CERTIFICATE NO

注册印章号码: 5102358-012

项目负责人	李法颖	李法颖
-------	-----	-----

专业负责人	王法强	王法强
-------	-----	-----

MAIN ENGINEER	丁海松	丁海松
宇宇		

APPR'D	聂丰强	
--------	-----	---

李诗颖

校对	傅晓勇	
----	-----	---

设计	李永富	木子
----	-----	----

DESIGN D	设计图	设计图
程序	程序	程序

DUTY	FULL NAME	SIGNATURE
------	-----------	-----------

设计签署 SIGNATURE

设计阶段 JOB STAGE	专 业 DISCIPLINE
-------------------	-------------------

工程名称	教学楼改造项目
------	---------

1998	1999
2000	2001

SUB ITEM	
1	1.1
2	2.1
3	3.1
4	4.1
5	5.1
6	6.1
7	7.1
8	8.1
9	9.1
10	10.1
11	11.1
12	12.1
13	13.1
14	14.1
15	15.1
16	16.1
17	17.1
18	18.1
19	19.1
20	20.1
21	21.1
22	22.1
23	23.1
24	24.1
25	25.1
26	26.1
27	27.1
28	28.1
29	29.1
30	30.1
31	31.1
32	32.1
33	33.1
34	34.1
35	35.1
36	36.1
37	37.1
38	38.1
39	39.1
40	40.1
41	41.1
42	42.1
43	43.1
44	44.1
45	45.1
46	46.1
47	47.1
48	48.1
49	49.1
50	50.1
51	51.1
52	52.1
53	53.1
54	54.1
55	55.1
56	56.1
57	57.1
58	58.1
59	59.1
60	60.1
61	61.1
62	62.1
63	63.1
64	64.1
65	65.1
66	66.1
67	67.1
68	68.1
69	69.1
70	70.1
71	71.1
72	72.1
73	73.1
74	74.1
75	75.1
76	76.1
77	77.1
78	78.1
79	79.1
80	80.1
81	81.1
82	82.1
83	83.1
84	84.1
85	85.1
86	86.1
87	87.1
88	88.1
89	89.1
90	90.1
91	91.1
92	92.1
93	93.1
94	94.1
95	95.1
96	96.1
97	97.1
98	98.1
99	99.1
100	100.1

图 名	屋面层改造后平面图
-----	-----------

工 程 号	300005-00015	图 号	
-------	--------------	-----	--

PROJECT NO.		DWG. NO.	35-35
比 例	1:100	日 期	2005.03

SCALE		DATE	
-------	--	------	--

声明:本作品著作权归由中述设计集团有限公司。所含信息、专有技术、复制、传播或流通给任何第三方。CLAIM: This work belongs to the property of Zhongshu Design Group Co., Ltd. Information and proprietary knowledge contained therein are confidential, and shall not be copied, duplicated, changed or altered, submitted or disclosed to any third party without the prior written permission of ZIGONG GENERAL INSTIT.

本层改造内容说明:

1. 屋面出入口原有玻璃门更换为钢门。

屋面层改造后平面图 1:100

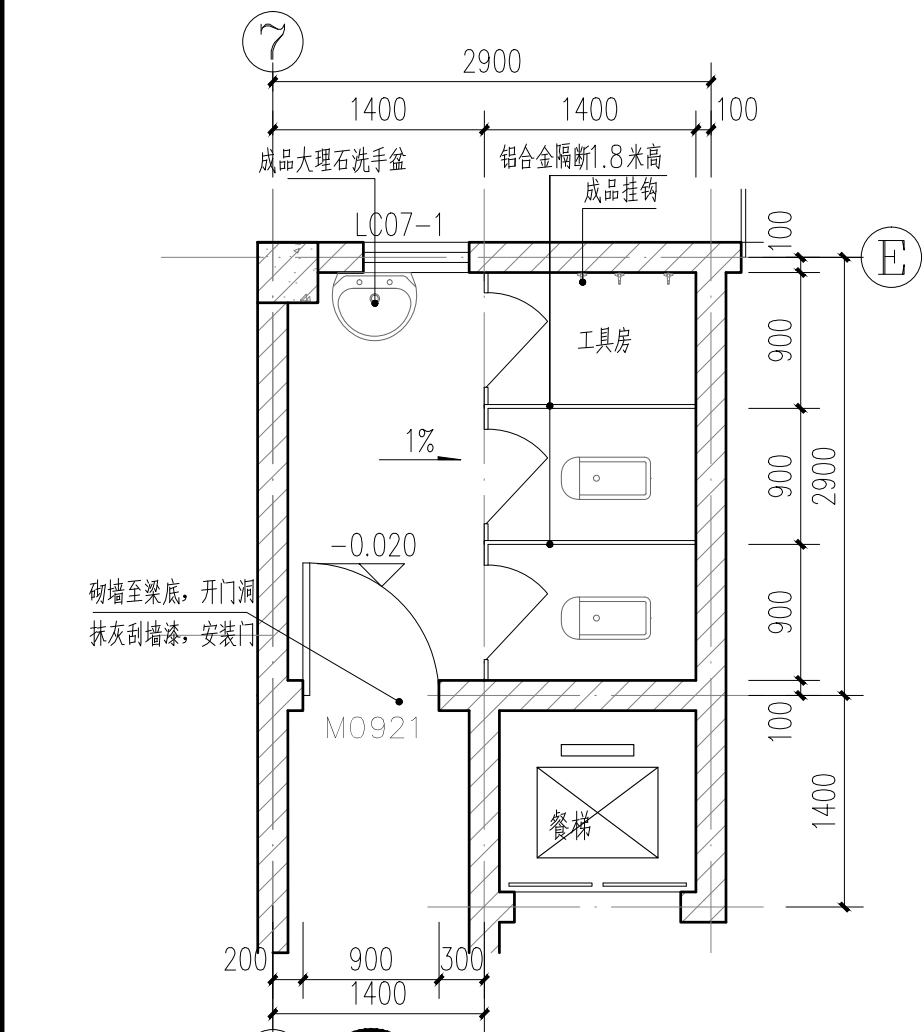

② 三层男卫生间改造大样图 1:50

- 1、拆除原有卫生间洗手台、小便器、坐便器。拆除地面，重新改造。
- 2、卫生间地面均向地漏或蹲便器找坡1%，地漏规格及位置以水施为准。
- 3、卫生间室内建筑完成面标高比相邻地面低20mm，详大样图。
- 4、蹲便器做法详15ZJ512  $\frac{1}{38}$ ；
- 5、卫生间降板按原有600mm，卫生间凹坑的回填及防水详15ZJ512  $\frac{1}{38}$ ；  
地漏做法详15ZJ512  $\frac{3}{49}$ ；卫生间地面贴300×300防滑面砖。

图1 (WBS)。 7、卫生间给排水布置详见水施图。

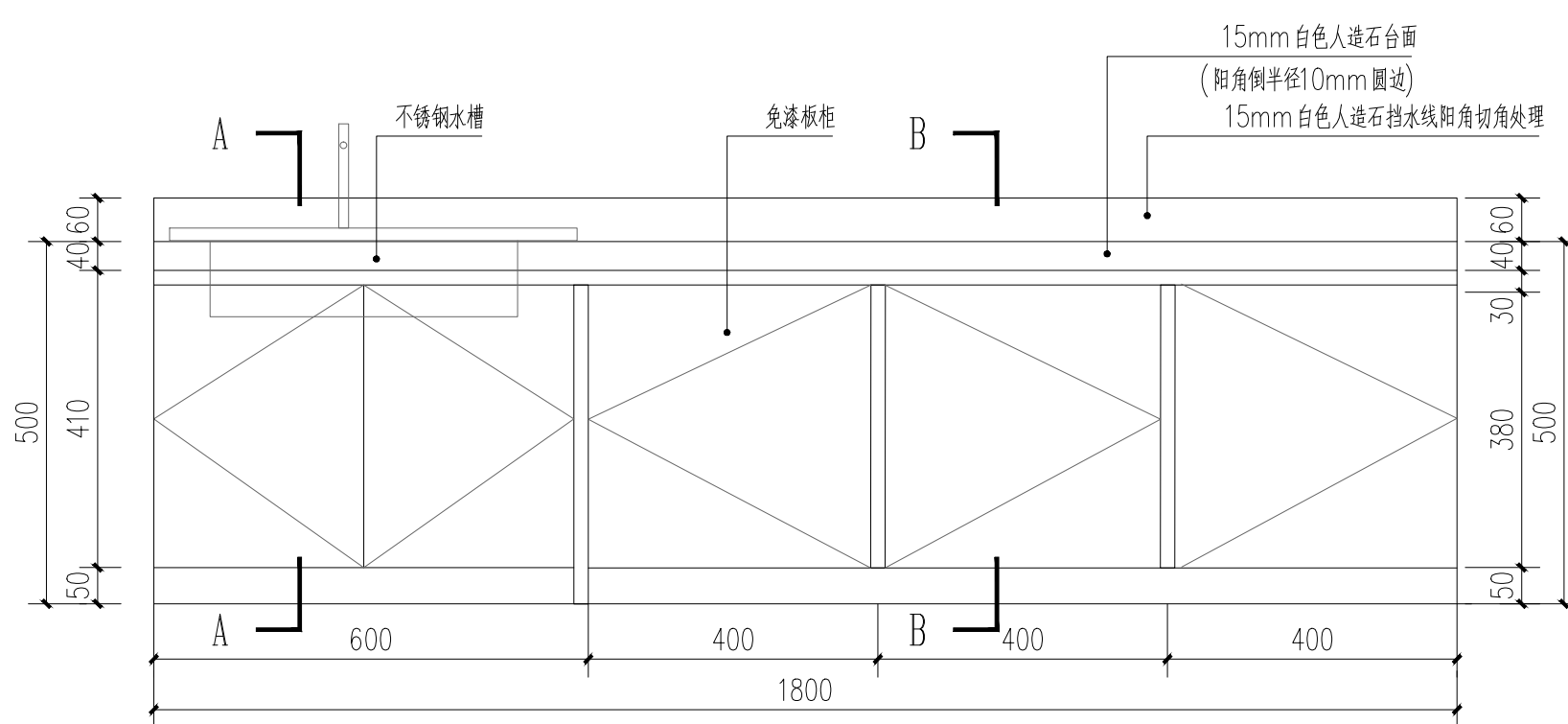

洗切操作台立面图 1:10

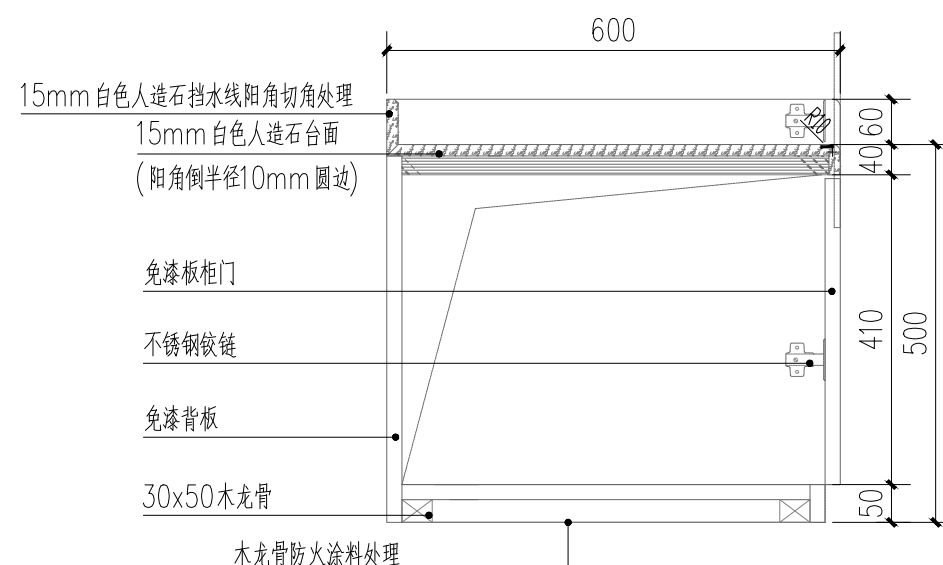

洗切操作台B-B剖面图 1:10



电话:0831-3501888 TEL:0831-3501888

贵港市港北区潯州路幼儿园

注册执业栏		REGISTERED ARCHITECT	
姓 名:	李诗颖	NAME	
注册证书号码:	20225102614	REGISTRATION CERTIFICATE NO.	
注册印章号码:	5102358-012	REGISTRATION STAMP NO.	
项目负责人 PROJECT CAPTAIN	李诗颖	李诗颖	
专业负责人 MAIN ENGINEER	李诗颖	李诗颖	
审定 APP'R D	聂军强	聂军强	
审核 EXAM'D	李诗颖	李诗颖	
校对 CHK'D	傅晓勇	傅晓勇	
设计 DESIG'D	李文官	李文官	
职责 DUTY	姓 名 FULL NAME	签 署 SIGNATURE	
设计签署		SIGNATURE	
设计阶段 JOB STAGE	专 业 DISCIPLINE		
工程名称 PROJECT	教学楼改造项目		
子项名称 SUB ITEM			
图 名 TITLE	卫生间改造大样图、洗切操作台大样图 走廊栏杆改造大样图		
工 程 号 PROJECT NO.	ZS2025-GG015	图 号 DWG. NO.	JZ-10
比 例 SCALE	1:100	日 期 DATE	2025. 02



声明:本作品著作权属中述设计集团有限公司, 所含信息、专有技术应予保密, 未经本公司书面许可, 不得修改、复制、提供或泄露给任何第三方。  
CLAIM: This work belongs to the property of Zhongshu Design Group Co., Ltd. Information and proprietary know-how contained therein are confidential, and shall not be copied, duplicated, changed or altered, submitted or disclosed to any third party without the prior written permission of ZIGONG GENERAL INSTITUTE OF ARCHITECTURAL DESIGN AND RESEARCH.

门窗表

	门 窗 编 号	洞口尺寸 (mm)		门窗形式及材质		备 注
		宽	高	图集代号及名称	樘数	
门	M0921	900	2100	实木复合生态门	3	适用于卫生间
	M1021	1000	2100	实木复合生态门带观察窗 (含门套)	1	适用于一层隔离室
	M1524	1500	2400	实木复合生态门带观察窗 (含门套)	14	适用于教室门
	M1223	1200	2300	钢质门	4	适用于楼梯、屋面
	MLC5132	5100	3200	门连窗 (普通铝合金窗+6LOW-E+9A+6透明)	1	适用于一层门厅
	GM0913	900	1300	不锈钢平开门	2	适用于楼梯
窗	C2419	2450	1900	90系列铝合金窗+6LOW-E+9A+6透明	1	适用于二层走廊封窗
	C2420	2450	2000	90系列铝合金窗+6LOW-E+9A+6透明	1	适用于三层走廊封窗
	C4619	4600	1900	90系列铝合金窗+6LOW-E+9A+6透明	1	适用于二层走廊封窗
	C4620	4600	2000	90系列铝合金窗+6LOW-E+9A+6透明	1	适用于三层走廊封窗
	C5119	5100	1900	90系列铝合金窗+6LOW-E+9A+6透明	1	适用于二层走廊封窗
	C5120	5100	2000	90系列铝合金窗+6LOW-E+9A+6透明	1	适用于三层走廊封窗
	C5719	5700	1900	90系列铝合金窗+6LOW-E+9A+6透明	1	适用于二层走廊封窗
	C5720	5700	2000	90系列铝合金窗+6LOW-E+9A+6透明	1	适用于三层走廊封窗

门窗说明:

- 1、门窗数量以平面为准, 尺寸以现场量制为准。
- 2、门窗开启线表示方法: 实线表示外开, 虚线表示内开, 实线加虚线表示双向开启, 箭头表示推拉门窗, 无线表示固定玻璃(部分门开启方向平面图)。
- 3、门窗生产厂家应由甲乙双方共同认可, 厂家负责提供安装详图, 并配套提供五金配件。预埋件位置视产品而定, 但每边不得少于二个。
- 4、门窗的强度、构造及所需的预埋件等均由专业安装厂家负责, 并满足规范要求。非标准门窗应根据图纸提供的洞口尺寸和开启方式做相应的设计安装。图纸仅提供门窗的格尺寸及开启方式。
- 5、门窗安装应满足其强度、热工、声学及安全性等技术要求。
- 6、门窗安装均需待现场实测后方可加工安装, 本图的门窗尺寸表示洞口尺寸, 施工制作时请预留施工缝。
- 7、门窗的技术要求及安装构造做法详中南图集13ZJ601、13ZJ605、15ZJ602。
- 8、铝合金型材的选用, 壁厚度应符合GB5237《铝合金建筑型材》第一部分规定要求, 门窗主型材截面主要受力部分基材最小实测壁厚, 外门≥2.2 mm, 内门≥2.0 mm; 外窗≥1.8 mm, 内窗≥1.4 mm。
- 9、除注明外, 窗选用90系列普通铝合金窗6mm中透光Low-E+12mm氩气+6透明。
- 10、落地窗距地面900mm范围内为钢化玻璃。
- 11、除门窗立面大样标注外, 面积大于1.5平方米的窗玻璃或玻璃底边离最终装修面小于500mm的落地窗采用安全玻璃。
- 12、外平开窗应做加固窗扇, 防脱落措施。
- 13、所有外门窗框与外墙、柱交接处的缝隙采用弹性、保温、防水材料填实封堵并采用密封材料嵌缝。

防盗网数量

编 号	洞口尺寸 (mm)		门窗形式及材质	樘数	备 注
	宽	高			
FDW1414	1400	1400	不锈钢防盗网	5	适用于走廊
FDW1412	1400	1200	不锈钢防盗网	2	适用于楼梯

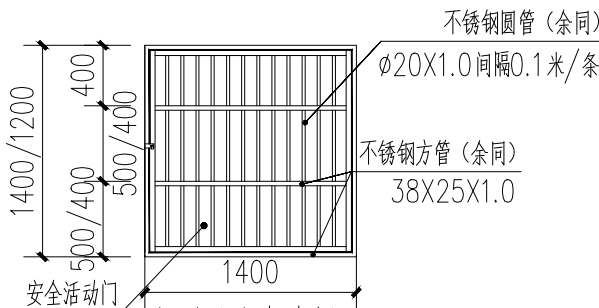

防盗网大样图 1:50

防盗网尺寸以现场量制为准。

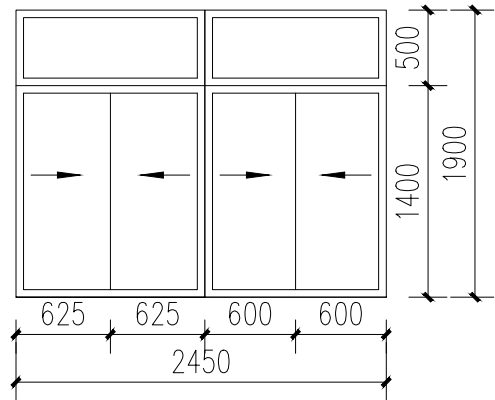

C2419大样图 1:50

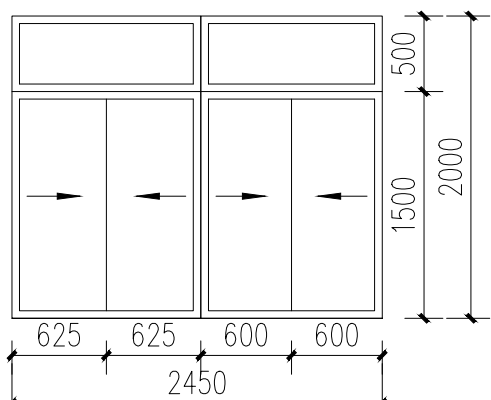

C2420大样图 1:50

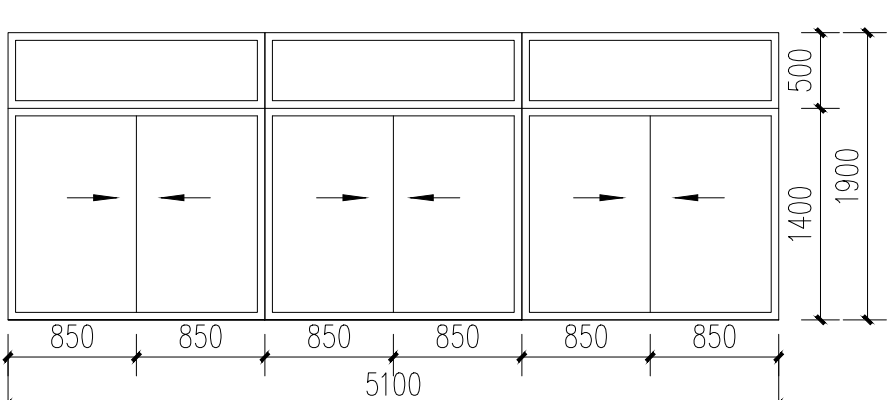

C5119大样图 1:50

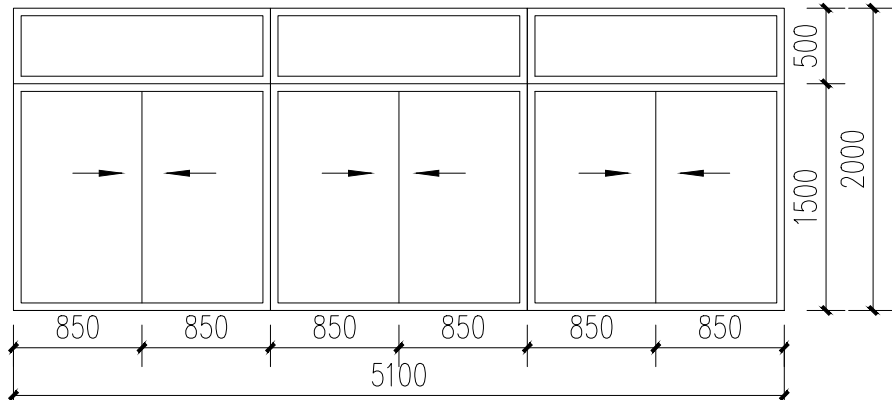

C5120大样图 1:50

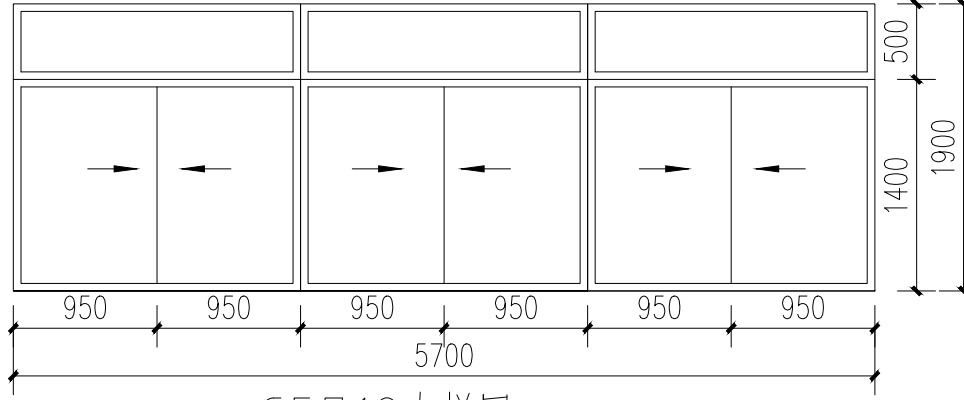

C5719大样图 1:50

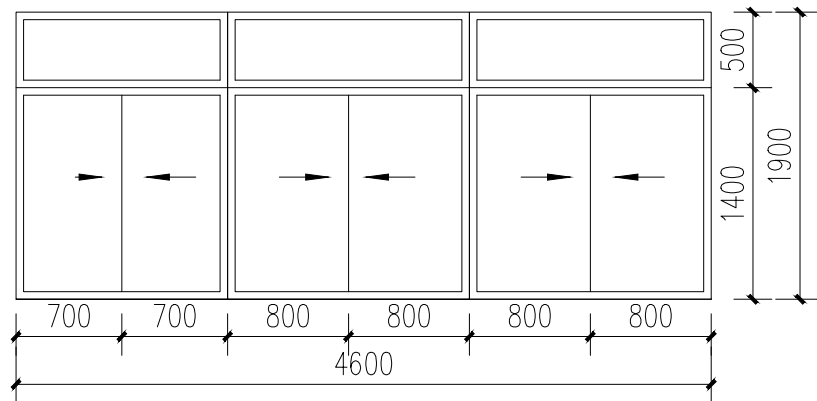

C4619大样图 1:50

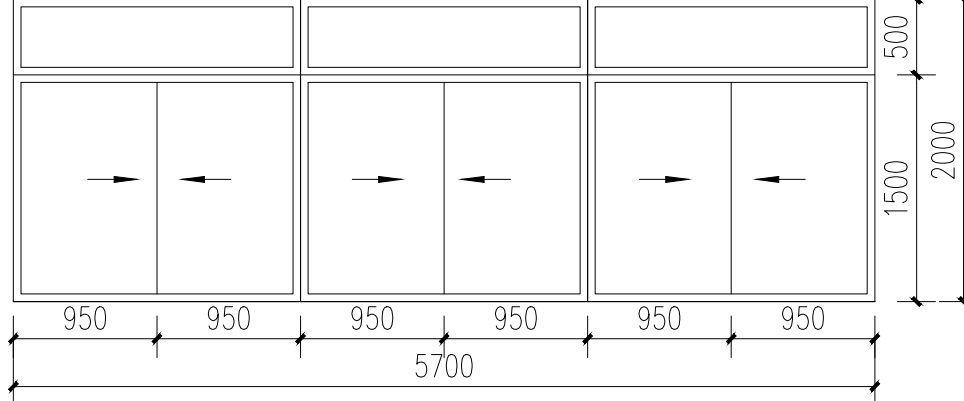

C5720大样图 1:50

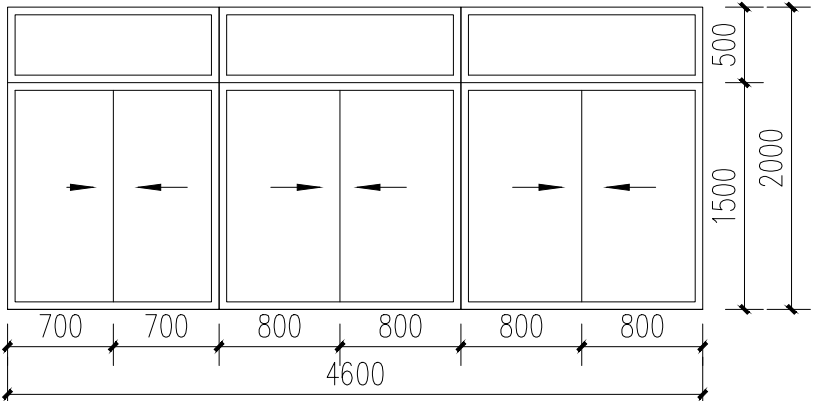

C4620大样图 1:50

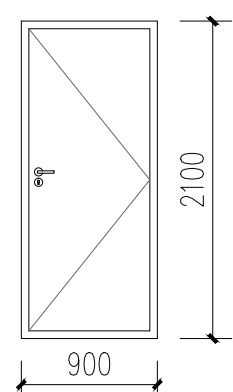

M0921大样图 1:50

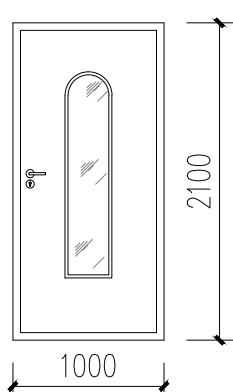

M1021大样图 1:50

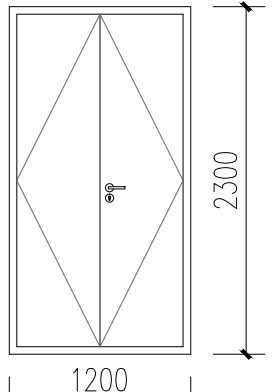

M1223大样图 1:50

钢质门

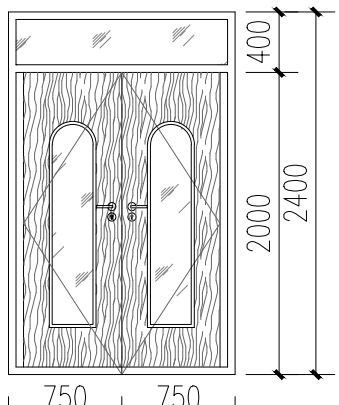

M1524大样图 1:50

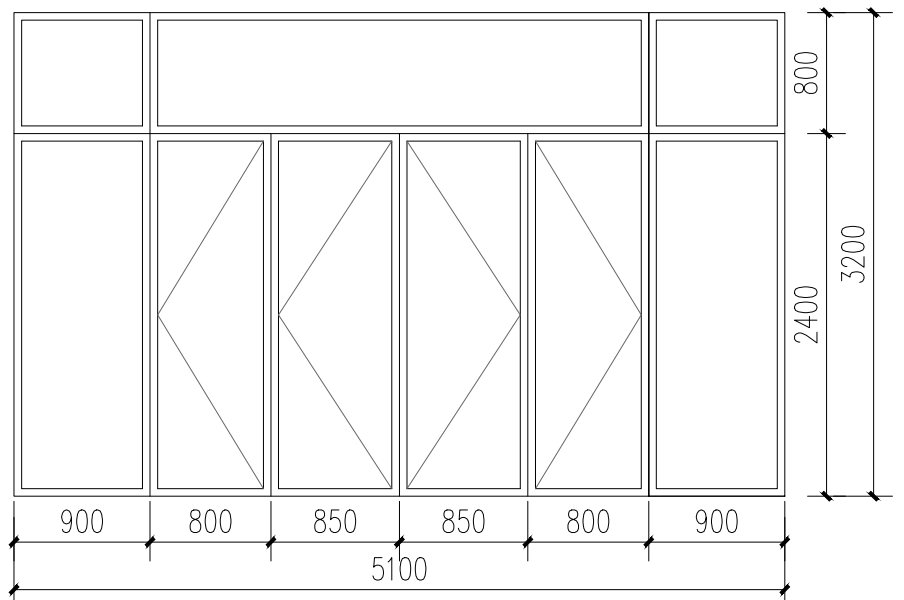

MLC5132大样图 1:50



中述设计集团有限公司

Zhongshu Design Group Co., Ltd.

国家甲级工程资质证书编号:A151023585

NATIONAL ARCHITECTURAL DESIGN

LICENSE No A151023585

地址: 中国·宜宾市屏山县屏山镇

岷江大道中段9号丹山碧水

商业步行街负二层1046号

电话: 0831-3501888 TEL: 0831-3501888

建设单位:

CLIENT:

贵港市港北区潯州路幼儿园

注册执业栏 REGISTERED ARCHITECT

姓 名: 李诗颖 NAME

注册证书号码: 20225102614 REGISTRATION CERTIFICATE NO.

注册印章号码: 5102358-012 REGISTRATION STAMP NO.

项目负责人 PROJECT CAPTAIN 李诗颖

专业负责人 MAIN ENGINEER 李诗颖

审定 APPR'D 聂军强

审核 EXAM'D 李诗颖

校对 CHK'D 傅晓勇

设计 DESIG'D 李文官

职责 DUTY 姓 名 签 署

FULL NAME SIGNATURE

设 计 签 署 SIGNATURE

设计阶段 JOB STAGE 专 业 DISCIPLINE

工程名称 PROJECT 教学楼改造项目

子项名称 SUB ITEM

图 名 门窗表 门窗大样图

TITLE

工 程 号 PROJECT NO. ZS2025-GG015

图 号 DWG. NO. JZ-11

比 例 SCALE 1:100 日 期 DATE 2025. 02

声明:本作品著作权属中述设计集团有限公司,所含信息,专有技术应予以保密,未经本公司书面许可,不得修改、复制、提供或泄露给任何第三方。  
CLAIM: This work belongs to the property of Zhongshu Design Group Co., Ltd. Information and proprietary know-how contained therein are confidential, and shall not be copied, duplicated, changed or altered, submitted or disclosed to any third party without the prior written permission of ZHONG GENERAL INSTITUTE OF ARCHITECTURAL DESIGN AND RESEARCH.

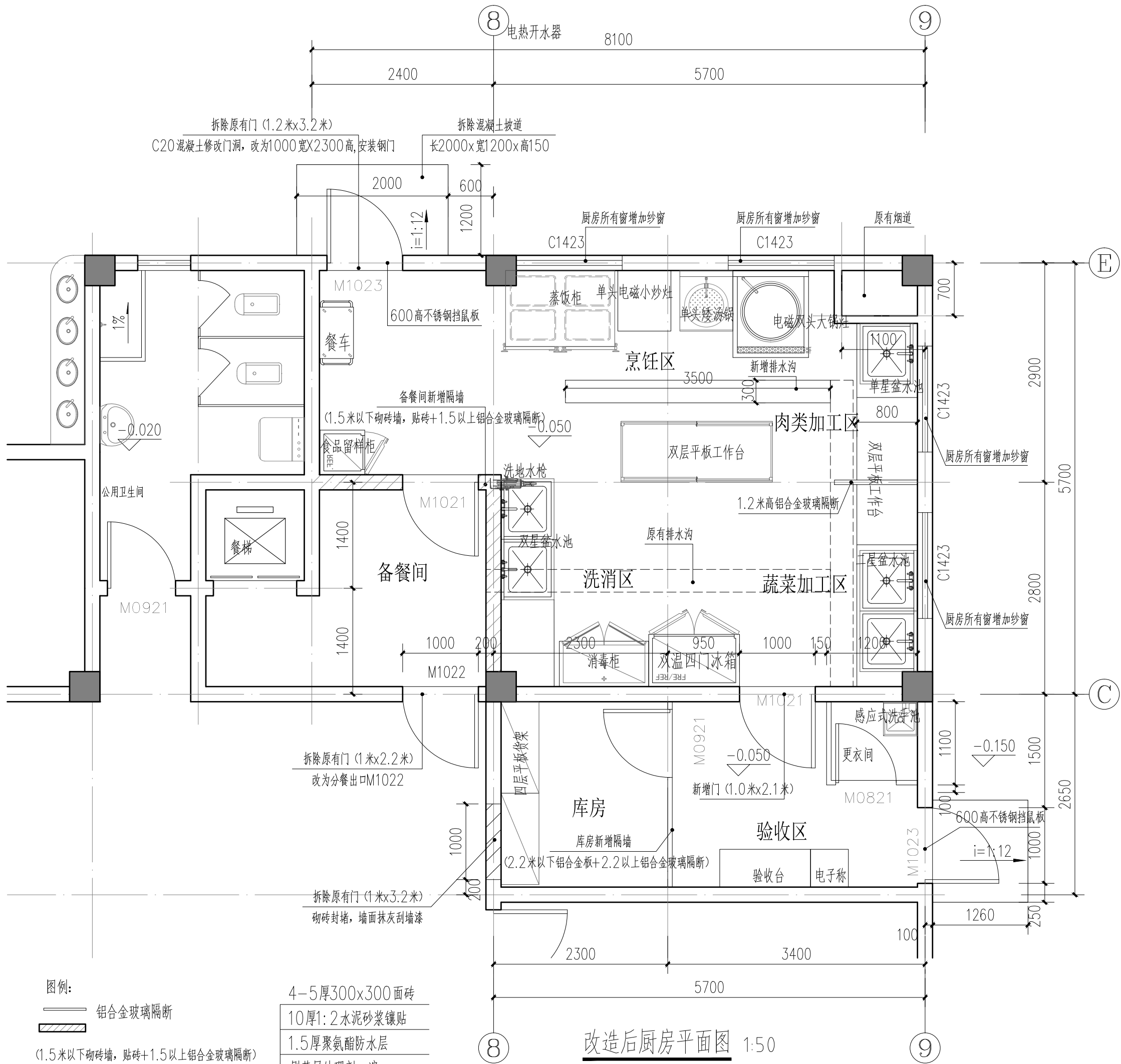

改造后厨房平面图 1:50

注: 本图设备布置仅供参考, 由有资质的设备商提供二次设计与业主方最终确定。

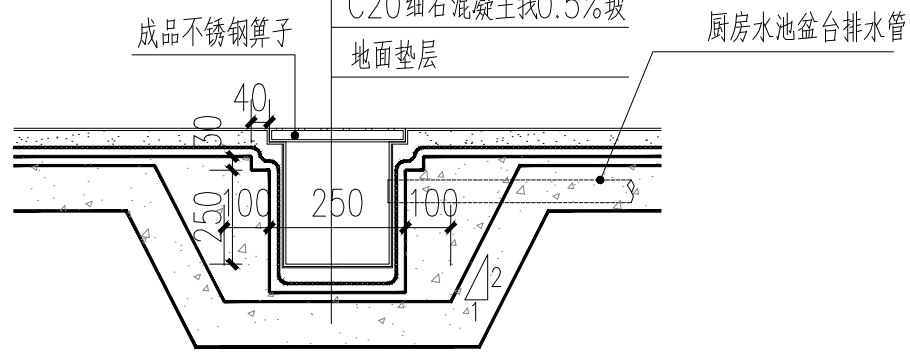

室内排水沟详图 1:20

- 注: 1、厨房、餐厅内所有设备有专业公司进行二次采购, 图上设备仅供示意;  
2、设备底下排水管道经过实地测量方可确定尺寸及长度, 本次设计不涉及这方面内容;  
3、若有疑问, 需及时与设计单位沟通;

## 厨房改造说明:

- 1.本工程改造建筑层高为3.8m, 窗台高度1.0m。
- 二、改造部分:
  - 1.原有的洗衣消毒间增加隔墙改造为库房和更衣室, 库房隔墙2.2米以下为铝合金板, 2.2米以上为铝合金加6厚钢化玻璃隔断, 更衣室为铝合金磨砂玻璃隔断。厨房内备餐间隔断, 1.5米以下为砖砌, 1.5米以上为铝合金加6厚钢化玻璃隔断, 粗加工区隔断为1.2米高6厚钢化玻璃。
  - 2.厨房新建内隔墙采用烧结页岩多孔砖砌筑, 采用M7.5水泥砂浆。新砌墙体贴400x800面砖, 做法详15ZJ001第65页内墙25。
  - 3.厨房所有窗户均增加铝合金防虫纱窗;
  - 4.厨房水电重新做, 详水电施工图。
  - 5.厨房排水沟新增加3.5米接至原有排水沟。
  - 6.期间所产生的建筑垃圾负责清理及运走。
  - 7.所有改造均不得破坏及改变其原结构形式, 确保建筑安全性。

## 门窗表

类型	设计编号	洞口尺寸(mm)	数量	备注
铝合金单开门	M0821	800X2100	1	铝合金门70系列, 分隔详大样图
铝合金双开门	M0921	900X2100	1	铝合金门70系列, 分隔详大样图
铝合金单开门	M1021	1000X2100	2	铝合金门70系列, 分隔详大样图
铝合金单开门	M1022	1000X2100	1	铝合金门70系列, 分隔详大样图
钢质双开门	M1023	1000X2300	2	钢质门

- 1、门窗数量以平面为准, 尺寸以现场量制为准。
- 2、门窗开启线表示方法: 实线表示外开, 虚线表示内开, 实线加虚线表示双向开启, 箭头表示推拉门窗, 无线表示固定玻璃。
- 3、门窗生产厂家应由甲乙双方共同认可, 厂家负责提供安装详图, 并配套提供五金配件。预埋件位置视产品而定, 但每边不得少于二个。
- 4、门窗的强度、构造及所需的预埋件等均由专业安装厂家负责, 并满足规范要求。非标准门窗应根据图纸提供的洞口尺寸和开启方式做相应的设计安装。图纸仅提供门窗的格尺寸及开启方式, 除防火门外, 门开启所需的力度不应大于 25N。
- 5、门窗安装应满足其强度、热工、声学及安全性等技术要求。
- 6、门窗安装均需作现场实测后方可加工安装, 本图的门窗尺寸表示洞口尺寸, 施工制作时请预留施工缝。
- 7、门窗的技术要求及安装构造做法详中南图集13ZJ601、13ZJ605、15ZJ602。
- 8、铝合金型材的选用, 壁厚应符合GB5237《铝合金建筑型材》第一部分规定要求, 门窗主型材截面主要受力部分基材最小实测壁厚, 外门 $\geq 2.2\text{MM}$ , 内门 $\geq 2.0\text{MM}$ ; 外窗 $\geq 1.8\text{MM}$ , 内窗 $\geq 1.4\text{MM}$ 。
- 9、内墙采用铝合金+玻璃隔断, 采用6厚钢化玻璃。

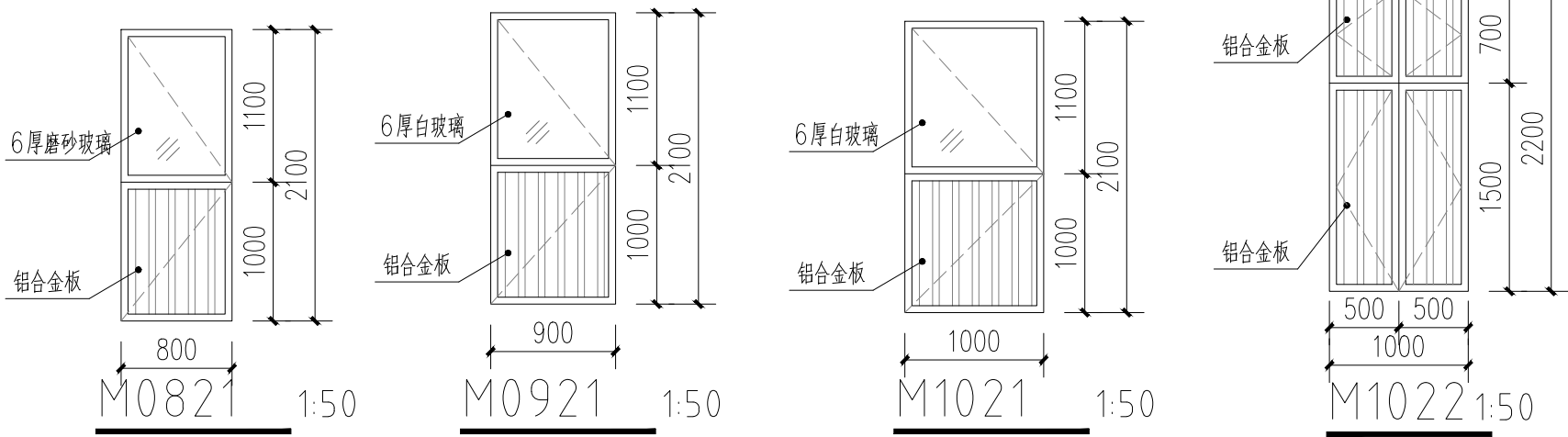

中述设计集团有限公司

Zhongshu Design Group Co., Ltd.

国家甲级工程资质证书编号:A151023585

NATIONAL ARCHITECTURAL DESIGN

LICENSE No A151023585

地址: 中国·宜宾市屏山县屏山镇

岷江大道中段9号丹山碧水

商业步行街负二层1046号

电话:0831-3501888 TEL:0831-3501888

建设单位:

CLIENT:

贵港市港北区潯州路幼儿园

注册执业栏 REGISTERED ARCHITECT

姓名: 李诗颖 NAME

注册证书号码: 20225102614 REGISTRATION CERTIFICATE NO.

注册印章号码: 5102358-012 REGISTRATION STAMP NO.

项目负责人 PROJECT CAPTAIN 李诗颖

专业负责人 MAIN ENGINEER 李诗颖

审定 APPR'D 聂军强

审核 EXAM'D 李诗颖

校对 CHK'D 傅晓勇

设计 DESIGN'D 李文官

职务 DUTY 姓名 FULL NAME 签署 SIGNATURE

设计签署 SIGNATURE

设计阶段 JOB STAGE 专业 DISCIPLINE

工程名称 PROJECT 教学楼改造项目

子项名称 SUB ITEM

图名 TITLE 改造后厨房平面图

工程号 PROJECT NO. 2S2025-GG015 图号 DWG. NO. JZ-12

比例 SCALE 1:100 日期 DATE 2025.02

声明: 本作品著作权属中述设计集团有限公司, 所含信息, 专有技术应予以保密, 未经本公司书面许可, 不得修改、复制。 This work belongs to the property of Zhongshu Design Group Co., Ltd. Information and proprietary know-how contained therein are confidential, and shall not be copied, duplicated, changed or altered, submitted or disclosed to any third party without the prior written permission of ZIGONG GENERAL INSTITUTE OF ARCHITECTURAL DESIGN AND RESEARCH.

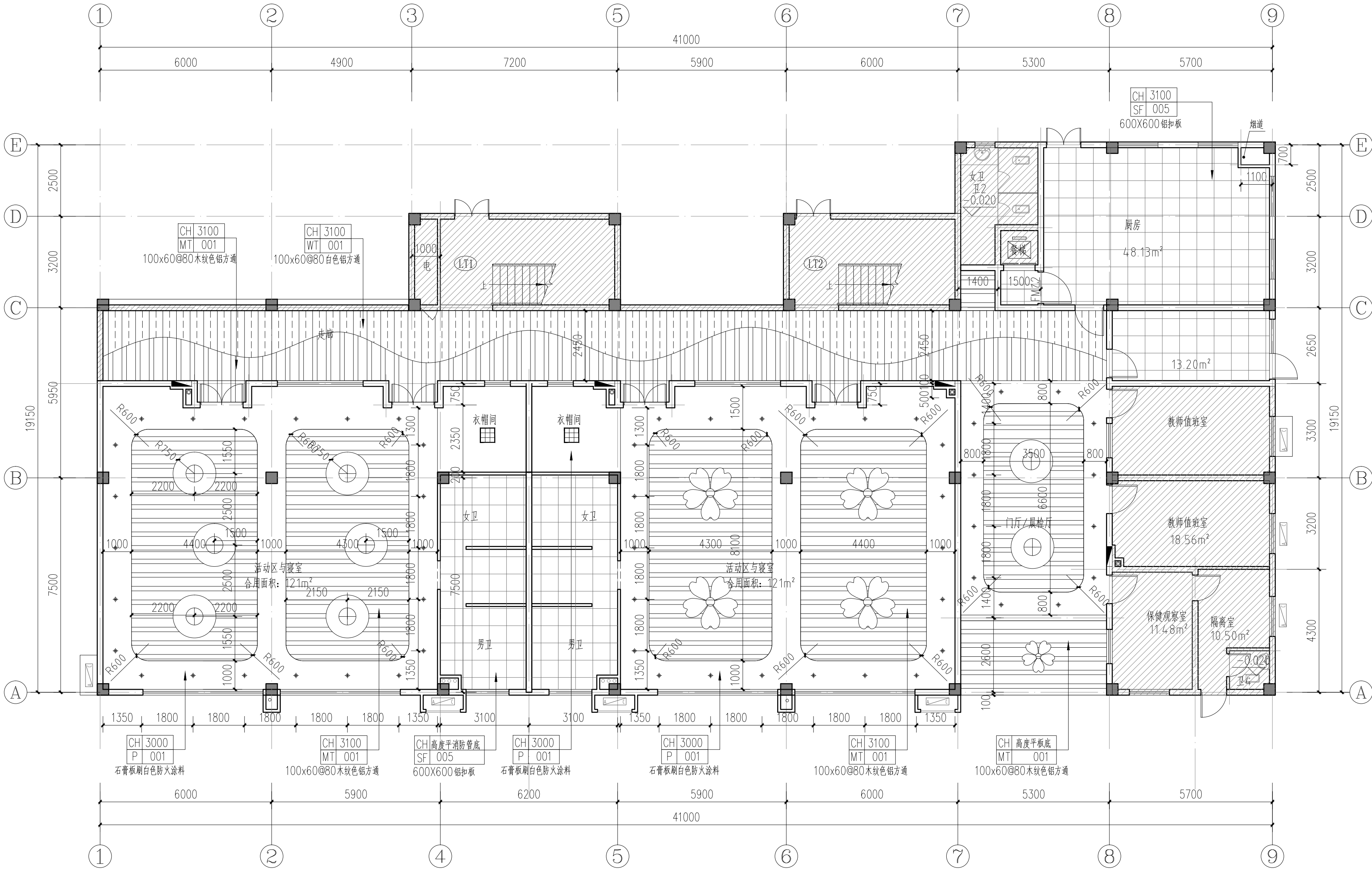

天花灯具图例

图例	名称
	定制造型平板灯盘 120W
	直径600白色圆形平板灯 120W
	筒灯 7W
	平板灯 28W
	原有平板灯, 改为吊顶高度

图例:

	不改造范围
	600x600x0.8 铝扣板
	100x60@80 木纹色铝方通
	石膏板刷白色防火涂料

一层天花平面布置图 1:100  
注意: 灯具安装按照电气施工图。

吊顶装饰工程说明:

- 1、吊顶安装高度可以根据现场梁高和消防管道大小做相应调整。走廊吊顶安装高度贴消防管道底安装。
- 2、现场尺寸与图纸尺寸有误差时, 以现场实际尺寸为准。
- 3、吊顶安装材料、颜色需提供样板经建设方、设计方同意后方可施工。
- 4、灯具安装详见电气施工图, 位置均匀成对称、或者居中安装。
- 4、插座、灯具详见电气施工图。
- 5、安装吊顶的位置修改的喷淋详见水施图。
- 6、不详之处按照现行有关规范、规定执行。



中述设计集团有限公司

Zhongshu Design Group Co., Ltd.

国家甲级工程资质证书编号:A151023585

NATIONAL ARCHITECTURAL DESIGN

LICENSE No A151023585

地址: 中国·宜宾市屏山县屏山镇

岷江大道中段9号丹山碧水

商业步行街负二层1046号

电话: 0831-3501888 TEL: 0831-3501888

建设单位:

CLIENT:

贵港市港北区潯州路幼儿园

注册执业栏 REGISTERED ARCHITECT

姓名: 李诗颖 NAME

注册证书号码: 20225102614 REGISTRATION CERTIFICATE NO.

注册印章号码: 5102358-012 REGISTRATION STAMP NO.

项目负责人 PROJECT CAPTAIN 李诗颖

专业负责人 MAIN ENGINEER 李诗颖

审定 APPR'D 聂军强

审核 EXAM'D 李诗颖

校对 CHK'D 傅晓勇

设计 DESIG'D 李文官

职责 DUTY 姓名 FULL NAME 签署 SIGNATURE

设计签署 SIGNATURE

设计阶段 JOB STAGE 专业 DISCIPLINE

工程名称 PROJECT 教学楼改造项目

子项名称 SUB ITEM

图名 TITLE 一层天花平面布置图

工程号 PROJECT NO. ZS2025-GG015 图号 DWG. NO. JZ-13

比例 SCALE 1:100 日期 DATE 2025.02

声明: 本作品著作权属中述设计集团有限公司, 所含信息, 专有技术应予以保密, 未经本公司书面许可, 不得修改、复制、提供或泄露给任何第三方。  
CLAIM: This work belongs to the property of Zhongshu Design Group Co., Ltd. Information and proprietary know-how contained therein are confidential, and shall not be copied, duplicated, changed or altered, submitted or disclosed to any third party without the prior written permission of ZHONG GENERAL INSTITUTE OF ARCHITECTURAL DESIGN AND RESEARCH.

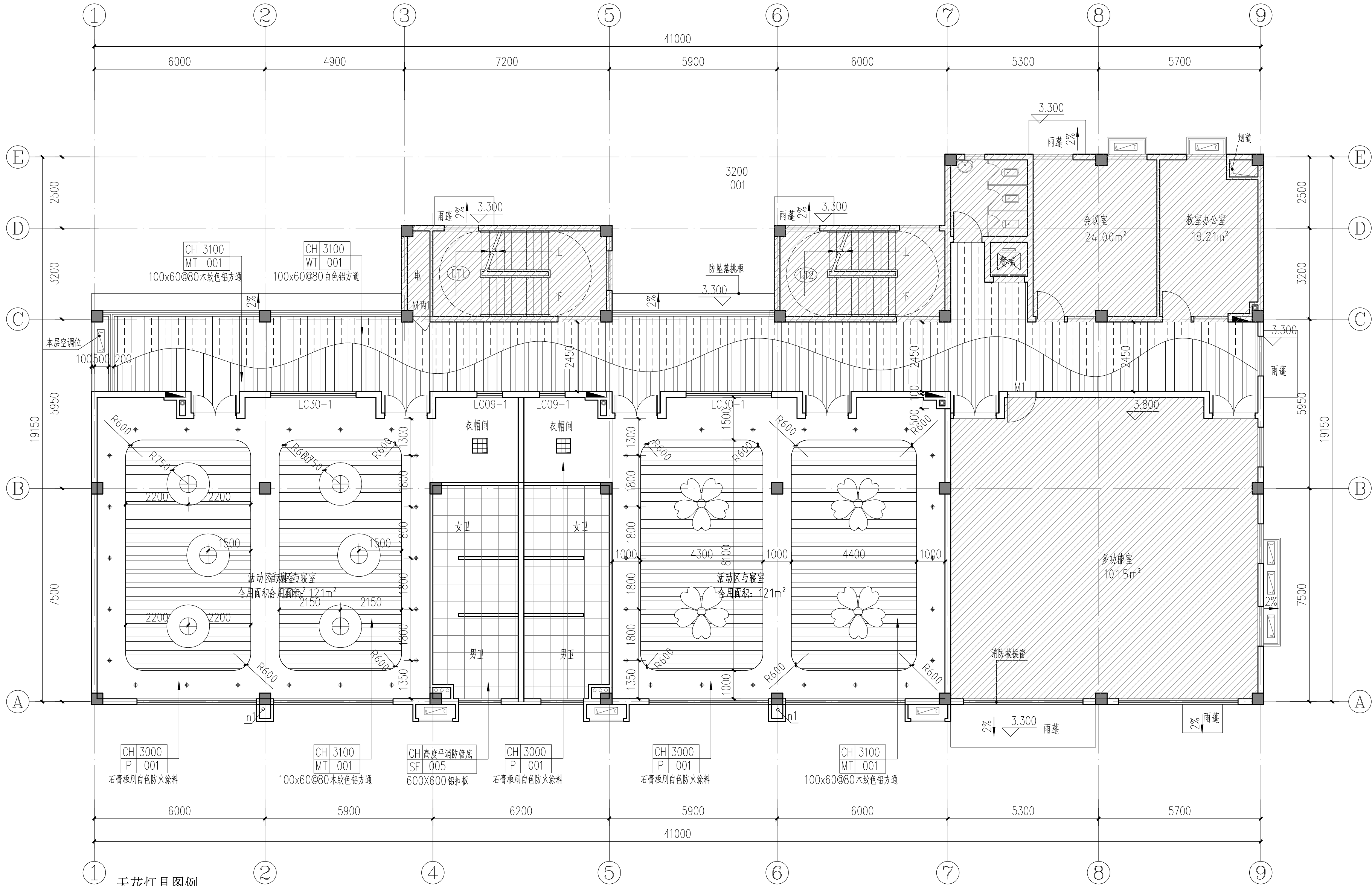

天花灯具图例

图例	名称
	定制造型平板灯盘 120W
	直径600白色圆形平板灯120W
	筒灯7W
	平板灯28W
	原有平板灯, 改为吊顶高度

图例:

	不改造范围
	600x600x0.8 铝扣板
	100x60@80 木纹色铝方通
	石膏板刷白色防火涂料

二层天花平面布置图 1:100

注意: 灯具安装按照电气施工图。



中述设计集团有限公司

Zhongshu Design Group Co., Ltd.

国家甲级工程资质证书编号:A151023585

NATIONAL ARCHITECTURAL DESIGN

LICENSE No A151023585

地址: 中国·宜宾市屏山县屏山镇

岷江大道中段9号丹山碧水

商业步行街负二层1046号

电话: 0831-3501888 TEL: 0831-3501888

建设单位:

CLIENT:

贵港市港北区浔州路幼儿园

注册执业栏 REGISTERED ARCHITECT

姓名: 李诗颖 NAME

注册证书号码: 20225102614 REGISTRATION CERTIFICATE NO.

注册印章号码: 5102358-012 REGISTRATION STAMP NO.

项目负责人 PROJECT CAPTAIN 李诗颖

专业负责人 MAIN ENGINEER 李诗颖

审定 APPR'D 聂军强

审核 EXAM'D 李诗颖

校对 CHK'D 傅晓勇

设计 DESIG'D 李文官

职责 DUTY 姓名 FULL NAME 签署 SIGNATURE

设计签署 SIGNATURE

设计阶段 JOB STAGE 专业 DISCIPLINE

工程名称 PROJECT 教学楼改造项目

子项名称 SUB ITEM

图名 TITLE 二层天花平面布置图

工程号 PROJECT NO. ZS2025-GG015 图号 DWG. NO. JZ-14

比例 SCALE 1:100 日期 DATE 2025.02

声明: 本作品著作权属中述设计集团有限公司, 所含信息, 专有权受法律保护, 未经本公司书面许可, 不得修改、复制、提供或传播给任何第三方。  
CLAIM: This work belongs to the property of Zhongshu Design Group Co., Ltd. Information and proprietary know-how contained therein are confidential, and shall not be copied, duplicated, changed or altered, submitted or disclosed to any third party without the prior written permission of ZIGONG GENERAL INSTITUTE OF ARCHITECTURAL DESIGN AND RESEARCH.

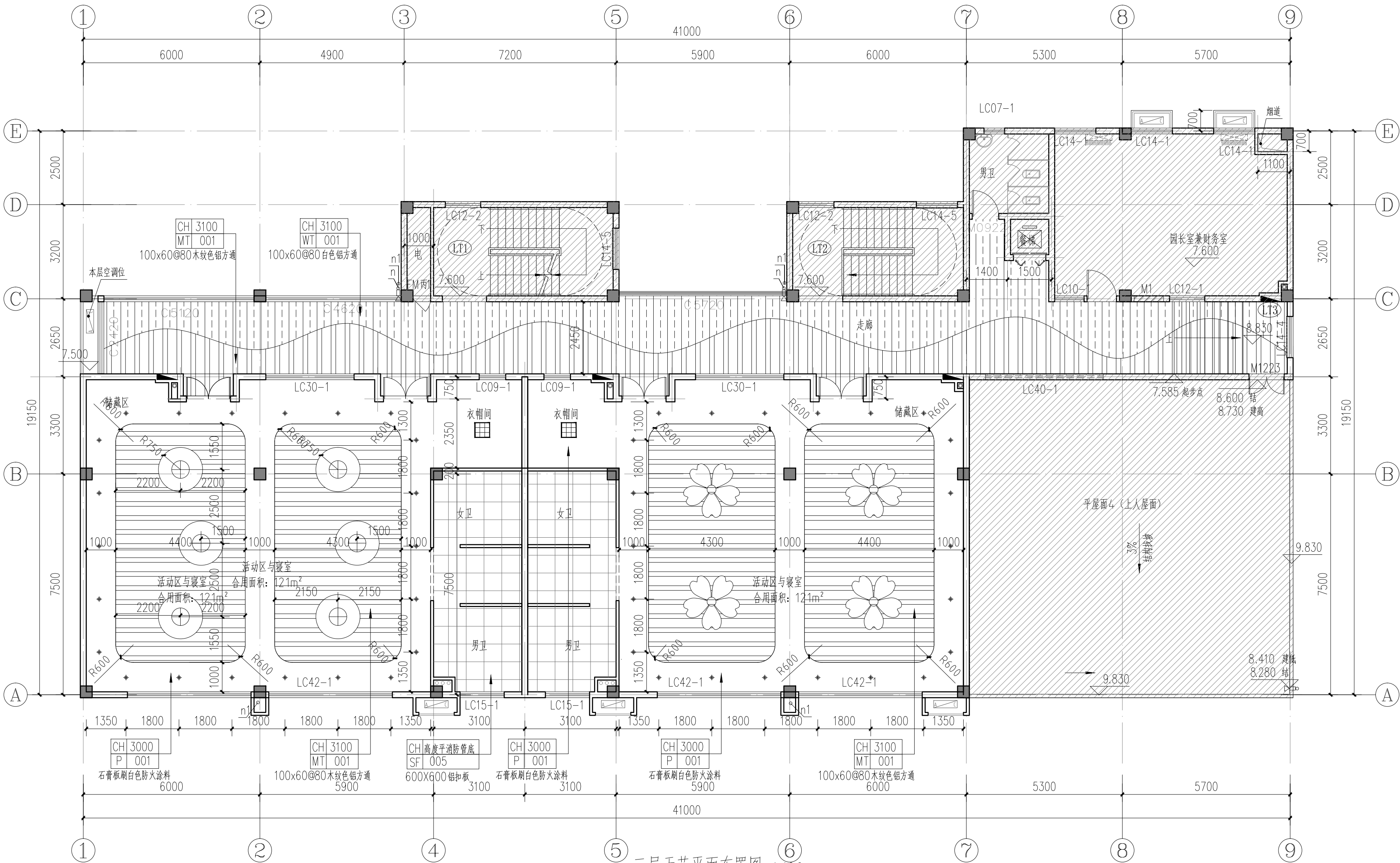

天花灯具图例

图例	名称
	定制造型平板灯盘 120W
	直径600白色圆形平板灯 120W
	筒灯 7W
	平板灯 28W
	原有平板灯, 改为吊顶高度

图例:

	不改造范围
	600x600x0.8 铝扣板
	100x60@80 木纹色铝方通
	石膏板刷白色防火涂料

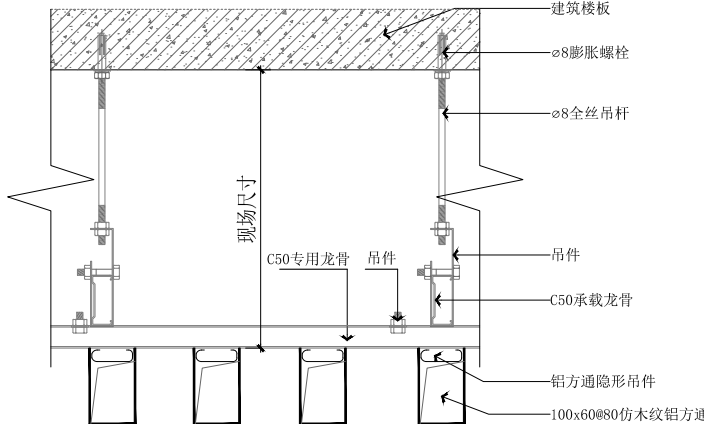

铝方通吊顶通用节点 1:10

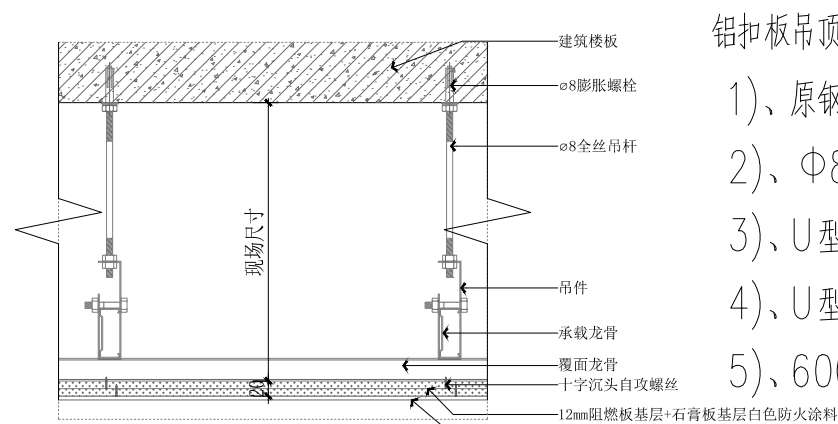

石膏板平顶吊顶通用节点 1:10

铝扣板吊顶做法如下(从上往下):

- 1)、原钢筋混凝土楼板
- 2)、Φ8钢筋吊杆, 双向中距小于等于1200
- 3)、U型钢主龙骨CB60X27, 中距小于等于1200
- 4)、U型钢次龙骨CB50X20, 中距小于等于600或同板宽
- 5)、600X600x1.0 铝扣板



中述设计集团有限公司

Zhongshu Design Group Co., Ltd.

国家甲级工程资质证书编号:A151023585

NATIONAL ARCHITECTURAL DESIGN

LICENSE No A151023585

地址: 中国·宜宾市屏山县屏山镇

岷江大道中段9号丹山碧水

商业步行街负二层1046号

电话: 0831-3501888 TEL: 0831-3501888

建设单位:

CLIENT:

贵港市港北区潯州路幼儿园

注册执业栏 REGISTERED ARCHITECT

姓名: 李诗颖 NAME

注册证书号码: 20225102614 REGISTRATION CERTIFICATE NO.

注册印章号码: 5102358-012 REGISTRATION STAMP NO.

项目负责人 PROJECT CAPTAIN 李诗颖

专业负责人 MAIN ENGINEER 李诗颖

审定 APPR'D 聂军强

审核 EXAM'D 李诗颖

校对 CHK'D 傅晓勇

设计 DESIG'D 李文官

职责 DUTY 姓名 FULL NAME 签署 SIGNATURE

设计签署 SIGNATURE

设计阶段 JOB STAGE 专业 DISCIPLINE

工程名称 PROJECT 教学楼改造项目

子项名称 SUB ITEM

图名 TITLE 三层天花平面布置图

工程号 PROJECT NO. ZS2025-GG015 图号 DWG. NO. JZ-15

比例 SCALE 1:100 日期 DATE 2025.02