

专业	姓名	日期
建筑		
结构		
给排水		
暖通		
电气		
弱电		

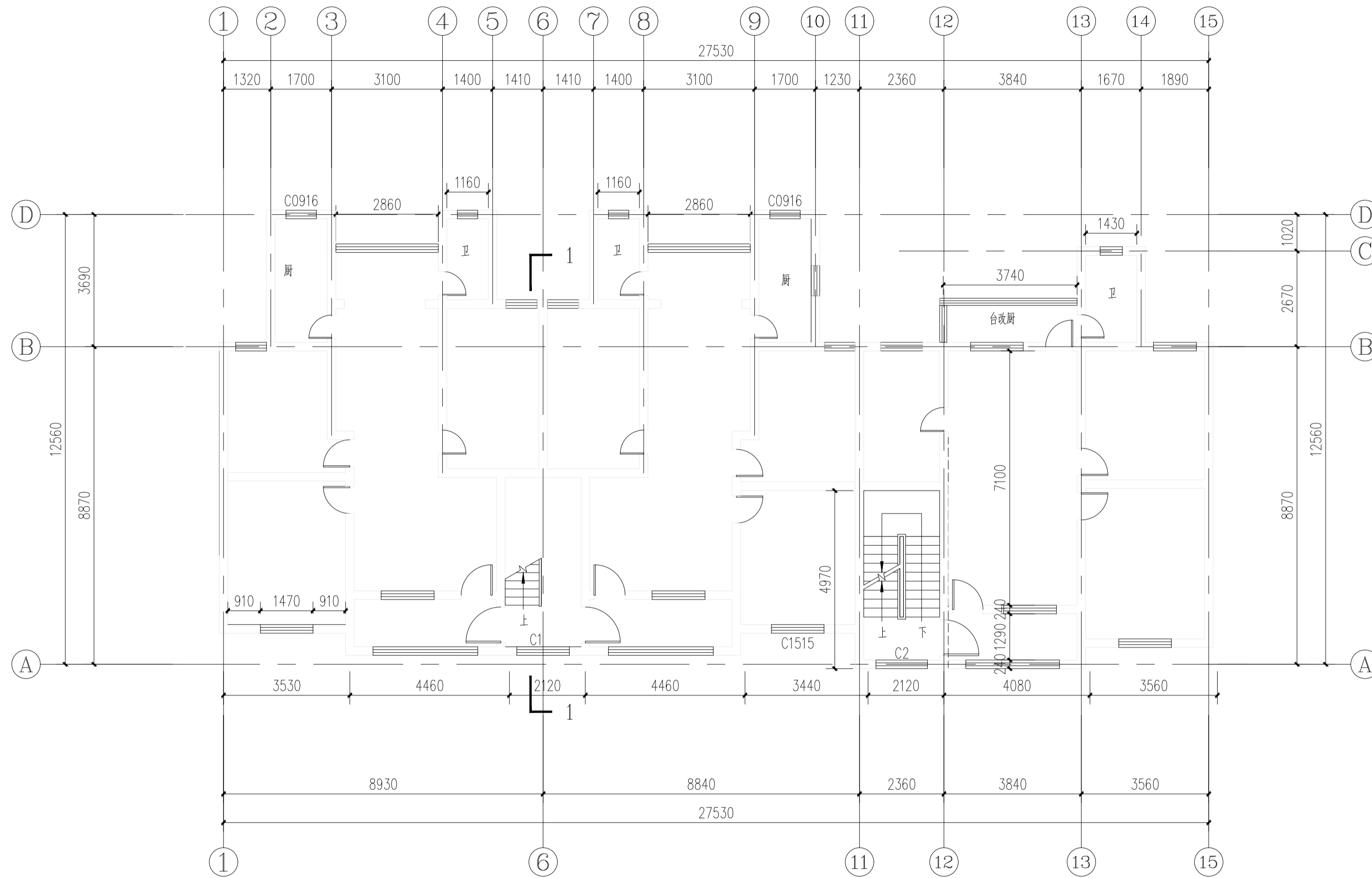

全州二中--1号宿舍楼二至八层换窗平面图 1:100

拆装--窗表								
类型	编号	原尺寸 (mm)	原门窗材料 (拆除)	新装尺寸 (mm)	新装门窗材料 (新装)	数量	距地	备注
普通窗	C1	1470x1560	玻璃木窗	1470x1560	铝合金窗	7	870	拆除原木窗, 新装深灰色铝合金推拉窗带金刚纱窗
	C2	1440x1570	玻璃木窗	1440x1570	铝合金窗	7	870	拆除原木窗, 新装深灰色铝合金推拉窗带金刚纱窗

注册章

工程设计出图专用章

恒企工程技术集团有限公司
 ■ 建筑工程设计: 甲级 ■ 工程监理: 甲级
 ■ 城乡规划设计: 乙级 ■ 工程勘察: 乙级
 ■ 市政工程设计: 乙级 ■ 工程咨询: 乙级
 联系电话: 0771-5605292
 投诉电话: 15994346269

建设单位:
xxxxxx

项目名称:
全州县第二中学初中部
保障性租赁住房改建项目

子项目名称:
全州县第二中学初中部

图纸名称:

审定人	杨金璋	杨金璋
项目负责人	张学军	张学军
审核人	何献	何献
专业负责人	张学军	张学军
校对人	覃天总	覃天总
设计人	睦岩生	睦岩生

设计号: HQA1909-009

专业: 建筑

设计阶段: 施工图

比例: 1:100 规格: A2

出图日期: 2025.07

图号: JZ-02

版次	日期
A	2025.07

二维码识别

版权所有, 不得复制、套用。

日期	姓名	专业
日期	姓名	专业
日期	姓名	专业
日期	姓名	专业
日期	姓名	专业
日期	姓名	专业
日期	姓名	专业
日期	姓名	专业
日期	姓名	专业
日期	姓名	专业

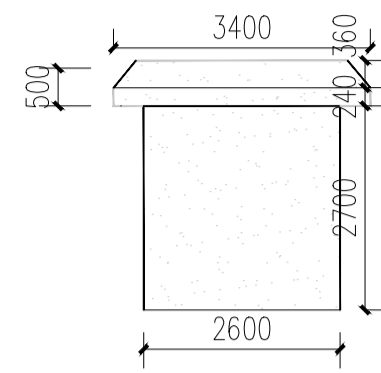

炮楼正、背立面图 1:100

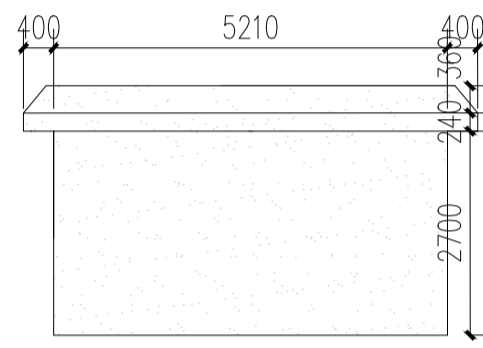

炮楼右立面图 1:100

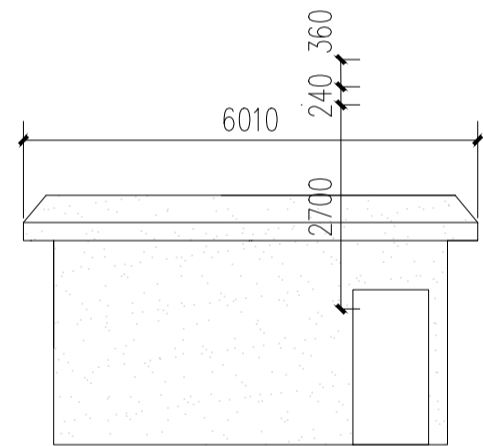

炮楼左立面图 1:100

外墙真石漆改造做法:

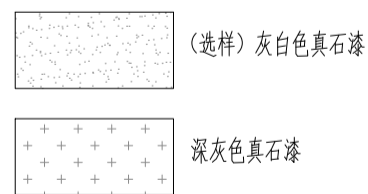

- 1、原建筑瓷砖外墙整体铲除,抹灰层铲除50%
- 2、外墙漆墙面做法:
 - (1) 表面清理干净,刮专用界面剂一遍;
 - (2) .15厚1:2.5水泥砂浆抹灰(抹灰层铲除区域),
 - (3) 5厚干粉类聚合物水泥防水砂浆,中间压入一层耐碱玻璃纤维网布(所有外墙),
 - (4) 2厚外墙防水腻子两遍;
 - (5) 涂饰底层真石漆;
 - (6) 喷涂主层真石漆;
 - (7) 喷饰面层真石漆二遍。
- 3、10mm宽黑色分缝线。

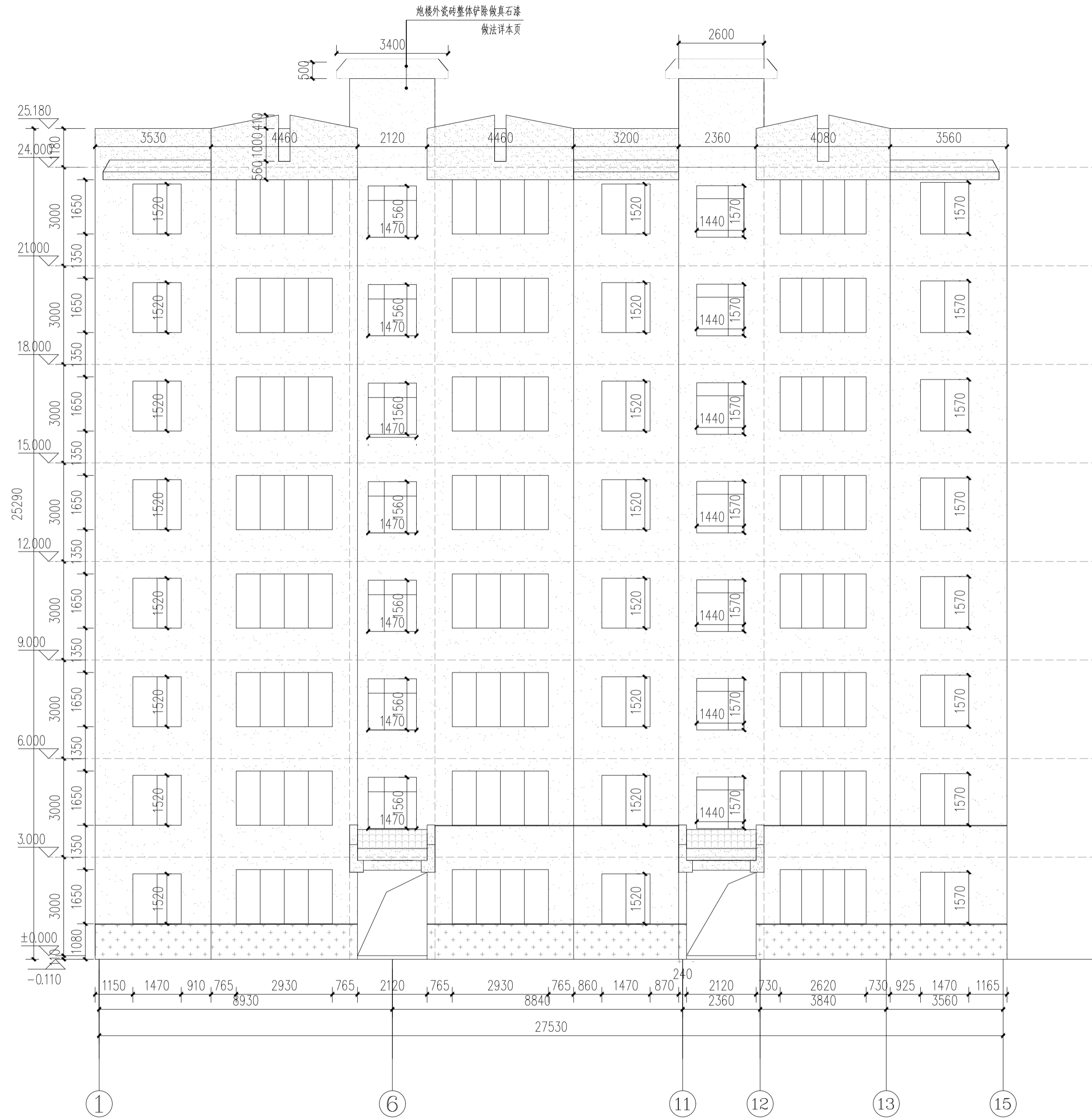

全州二中--1号楼正立面改造图 1:100

附注:

注册章

工程设计出图专用章



恒企工程技术集团有限公司

■ 建筑工程设计: 甲级 ■ 工程监理: 甲级
 ■ 城乡规划设计: 乙级 ■ 工程勘察: 乙级
 ■ 市政工程设计: 乙级 ■ 工程咨询: 乙级
 联系电话: 0771-5605292
 投诉电话: 15994346269

建设单位:
xxxxxx

项目名称:
全州县第二中学初中部
保障性租赁住房改建项目

子项目名称:
全州县第二中学初中部

图纸名称:
1号楼正立面改造图

审定人	杨金璋	杨金璋
项目负责人	张学军	张学军

审核人	何 献	何 献
专业负责人	张学军	张学军
校对人	覃天总	覃天总
设计人	眭岩生	眭岩生

设计号: HQA1909-009

专业: 建筑

设计阶段: 施工图

比例: 1:100 规格: A2

出图日期: 2025.07

图号: JZ-03

版次	日期
A	2025.07

二维码识别

版权所有, 不得复制、套用。

日期	姓名	专业
日期	姓名	专业
日期	姓名	专业
日期	姓名	专业
日期	姓名	专业
日期	姓名	专业
日期	姓名	专业
日期	姓名	专业
日期	姓名	专业
日期	姓名	专业

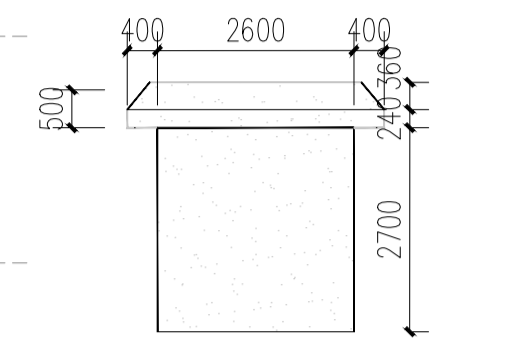
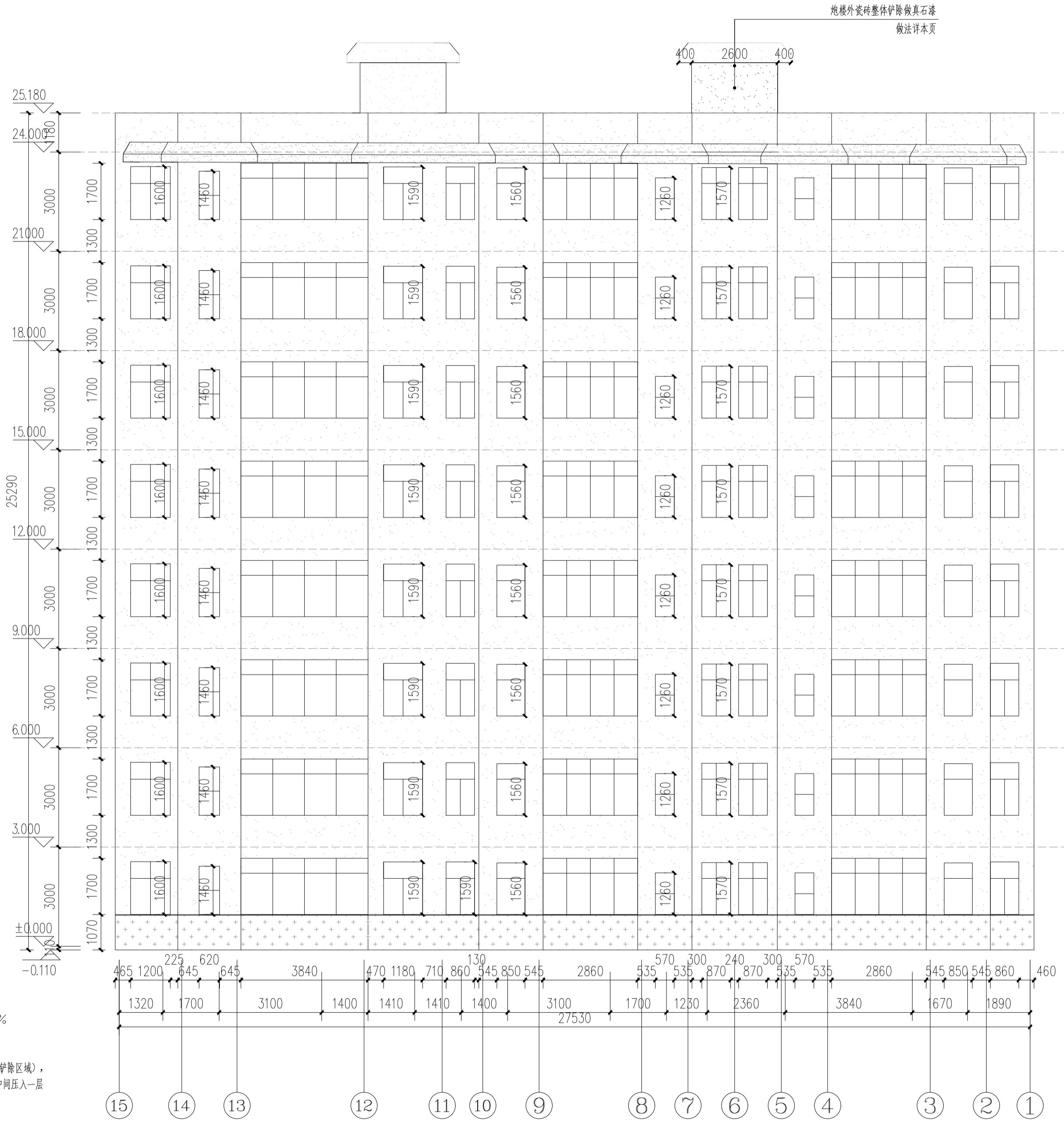

炮楼正、背立面图 1:100

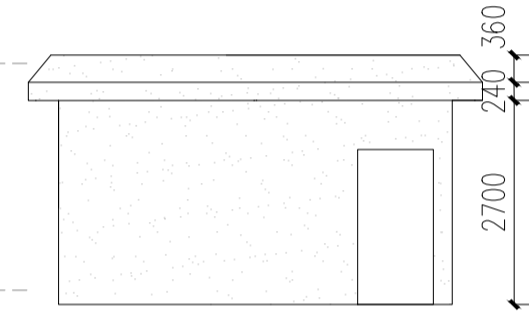

炮楼右立面图 1:100

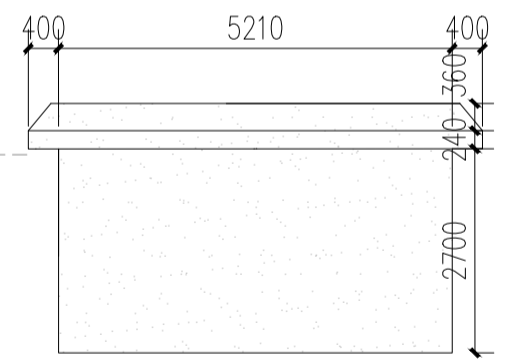

炮楼左立面图 1:100

外墙真石漆改造做法:

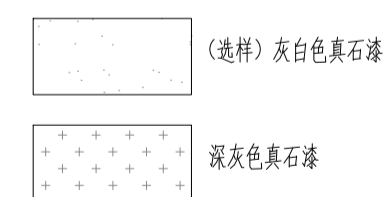

- 1、原建筑外墙整体铲除,抹灰层铲除50%
- 2、外墙漆墙面做法:
 - (1) 表面清理干净,刮专用界面剂一遍;
 - (2) 15厚1:2.5水泥砂浆抹灰(抹灰层铲除区域);
 - (3) 5厚干粉类聚合物水泥防水砂浆,中间压入一层耐碱玻璃纤维网布(所有外墙);
 - (4) 2厚外墙防水腻子两遍;
 - (5) 涂饰底层真石漆;
 - (6) 喷涂主层真石漆;
 - (7) 喷饰面层真石漆二遍。
- 3、10mm宽黑色分缝线。

全州二中--1号楼背立面改造图 1:100

附注:

注册章

工程设计出图专用章

恒企工程技术集团有限公司

■ 建筑工程设计: 甲级 ■ 工程监理: 甲级
 ■ 城乡规划设计: 乙级 ■ 工程勘察: 乙级
 ■ 市政工程设计: 乙级 ■ 工程咨询: 乙级

联系电话: 0771-5605292
 投诉电话: 15994346269

建设单位: xxxxxx

项目名称: 全州县第二中学初中部
保障性租赁住房改建项目

子项目名称: 全州县第二中学初中部

图纸名称: 1号楼背立面改造图

审定人	杨金璋	杨金璋
项目负责人	张学军	张学军
审核人	何 献	何 献
专业负责人	张学军	张学军
校对人	覃天总	覃天总
设计人	睦岩生	睦岩生

设计号: HQA1909-009
 专业: 建筑
 设计阶段: 施工图
 比例: 1:100 规格: A2
 出图日期: 2025.07
 图号: JZ-04

版次	日期
A	2025.07

二维码识别

版权所有, 不得复制、套用。

日期	
姓名	
专业	暖通电气弱电
日期	
姓名	
专业	建筑给排水

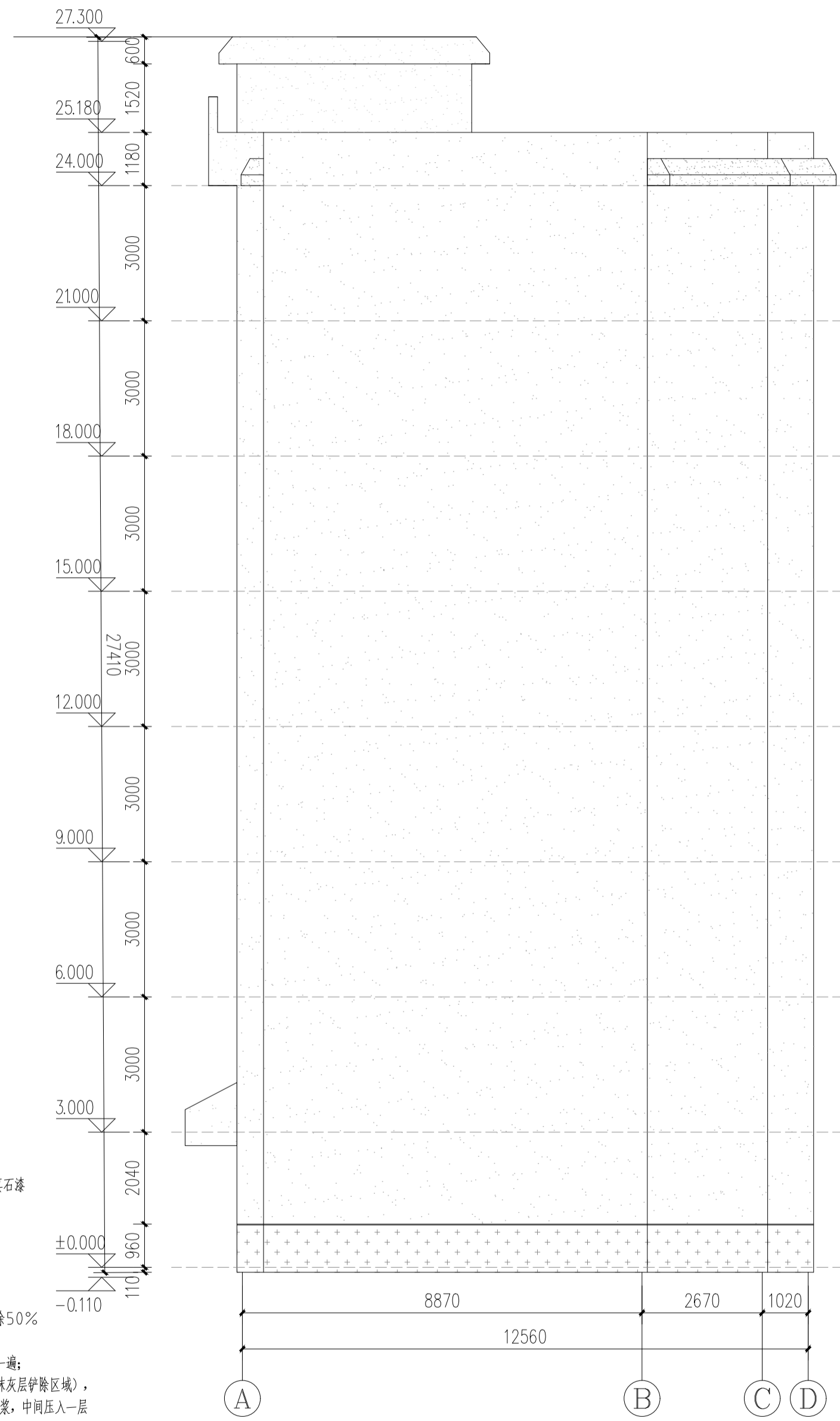

全州二中--1号楼右立面改造图 1:100

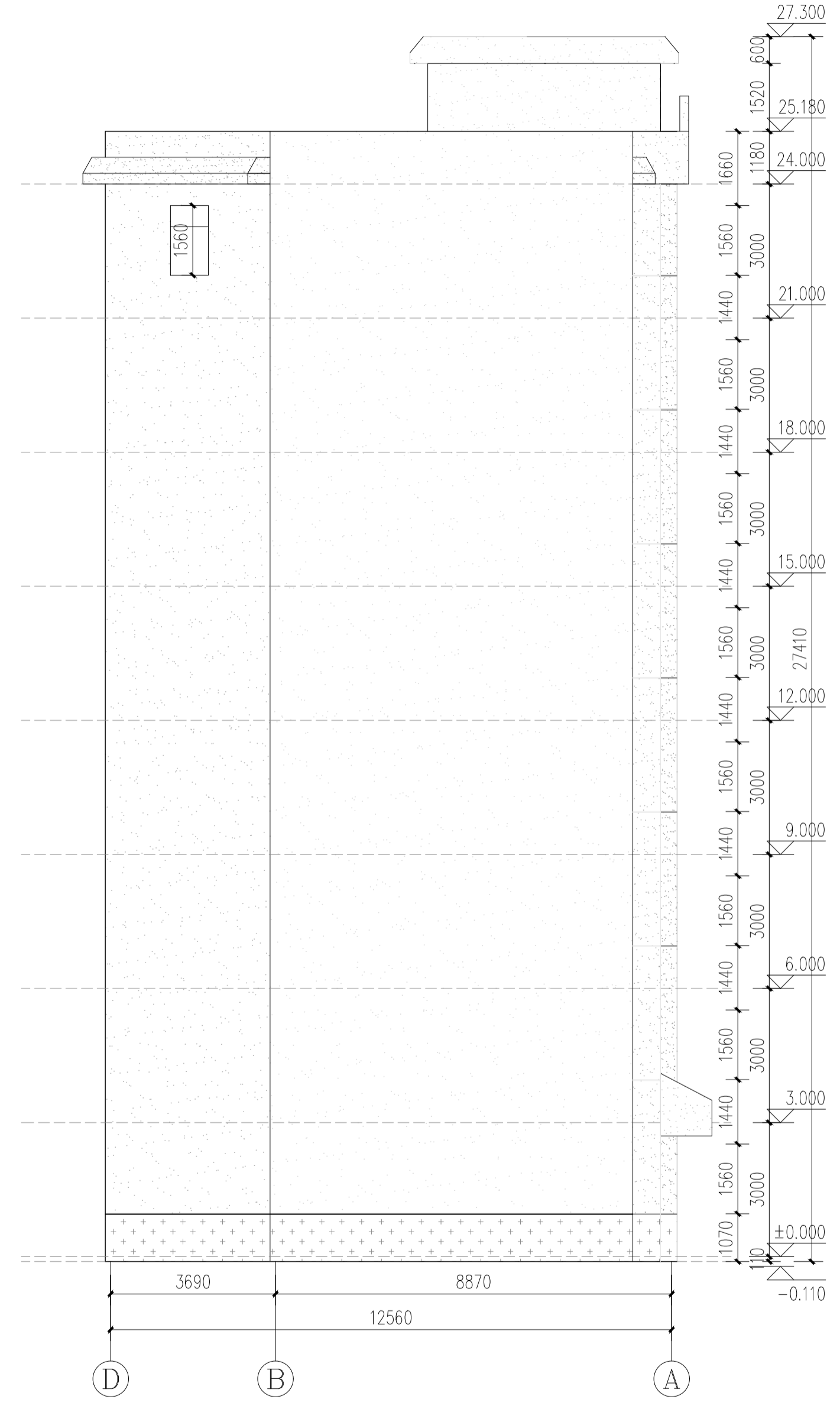

全州二中--1号楼左立面改造图 1:100

外墙真石漆改造做法:

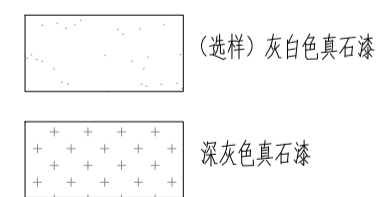

- 1、原建筑瓷砖外墙整体铲除,抹灰层铲除50%。
- 2、外墙漆墙面做法:
 - (1) 表面清理干净,刮专用界面剂一遍;
 - (2) 15厚1:2.5水泥砂浆抹灰(抹灰层铲除区域);
 - (3) 5厚干拌类聚合物水泥防水砂浆,中间压入一层耐碱玻璃纤维网布(所有外墙);
 - (4) 2厚外墙防水腻子两遍;
 - (5) 涂饰底层真石漆;
 - (6) 喷涂中层真石漆;
 - (7) 喷涂面层真石漆二遍。
- 3、10mm宽黑色分缝线。

附注:

注册章

工程设计出图专用章

恒企工程技术集团有限公司

■ 建筑工程设计: 甲级 ■ 工程监理: 甲级
 ■ 城乡规划设计: 乙级 ■ 工程勘察: 乙级
 ■ 市政工程设计: 乙级 ■ 工程咨询: 乙级

联系电话: 0771-5605292
 投诉电话: 15994346269

建设单位:
xxxxxx

项目名称:
全州县第二中学初中部
保障性租赁住房改建项目

子项目名称:
全州县第二中学初中部

图纸名称: 1号楼右立面改造图
1号楼左立面改造图

审定人	杨金璋	杨金璋
项目负责人	张学军	张学军
审核人	何献	何献
专业负责人	张学军	张学军
校对人	覃天总	覃天总
设计人	睦岩生	睦岩生

设计号: HQA1909-009

专业: 建筑

设计阶段: 施工图

比例: 1:100 规格: A2

出图日期: 2025.07

图号: JZ-05

版次	日期
A	2025.07

二维码识别

版权所有, 不得复制、套用。

日期	姓名	专业
日期	姓名	暖通
日期	姓名	电气
日期	姓名	弱电
日期	姓名	给排水

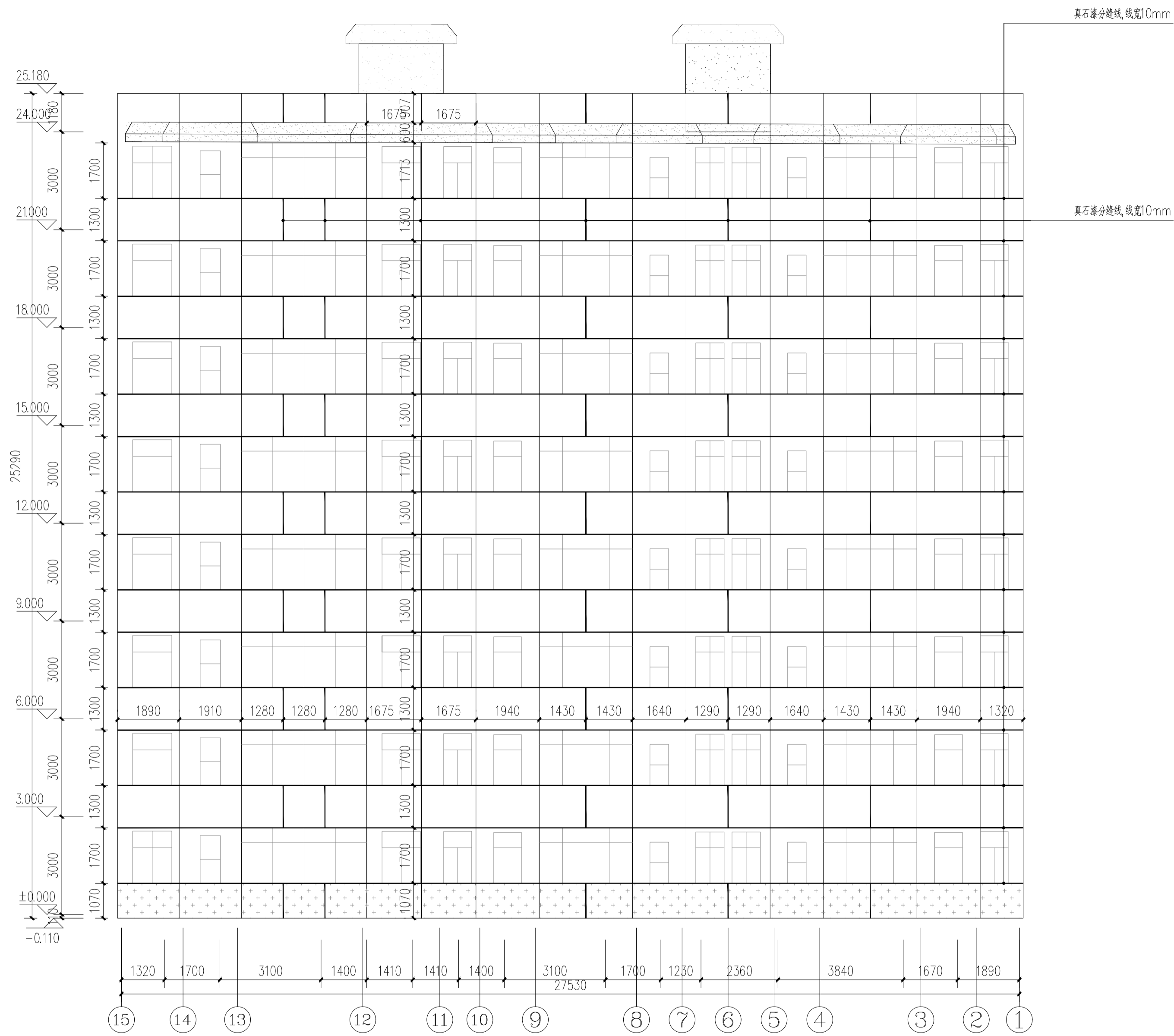

全州二中--1号楼背立面真石漆分缝线 1:100

附注:

注册章

工程设计出图专用章



恒企工程技术集团有限公司

■ 建筑工程设计: 甲级 ■ 工程监理: 甲级
 ■ 城乡规划设计: 乙级 ■ 工程勘察: 乙级
 ■ 市政工程设计: 乙级 ■ 工程咨询: 乙级
 联系电话: 0771-5605292
 投诉电话: 15994346269

建设单位:
xxxxxx

项目名称:
全州县第二中学初中部
保障性租赁住房改建项目

子项目名称:
全州县第二中学初中部

图纸名称:
全州二中--1号宿舍楼给水系统图

审定人	杨金璋	杨金璋
项目负责人	张学军	张学军
审核人	何献	何献
专业负责人	张学军	张学军
校对	覃天总	覃天总
设计人	睦岩生	睦岩生

设计号: HQA1909-009

专业: 建筑

设计阶段: 施工图

比例: 1:100 规格: A2

出图日期: 2025.07

图号: JZ-07

版次	日期
A	2025.07

二维码识别

版权所有, 不得复制、套用。

日期	
姓名	
专业	暖通电气弱电
日期	
姓名	
专业	给排水

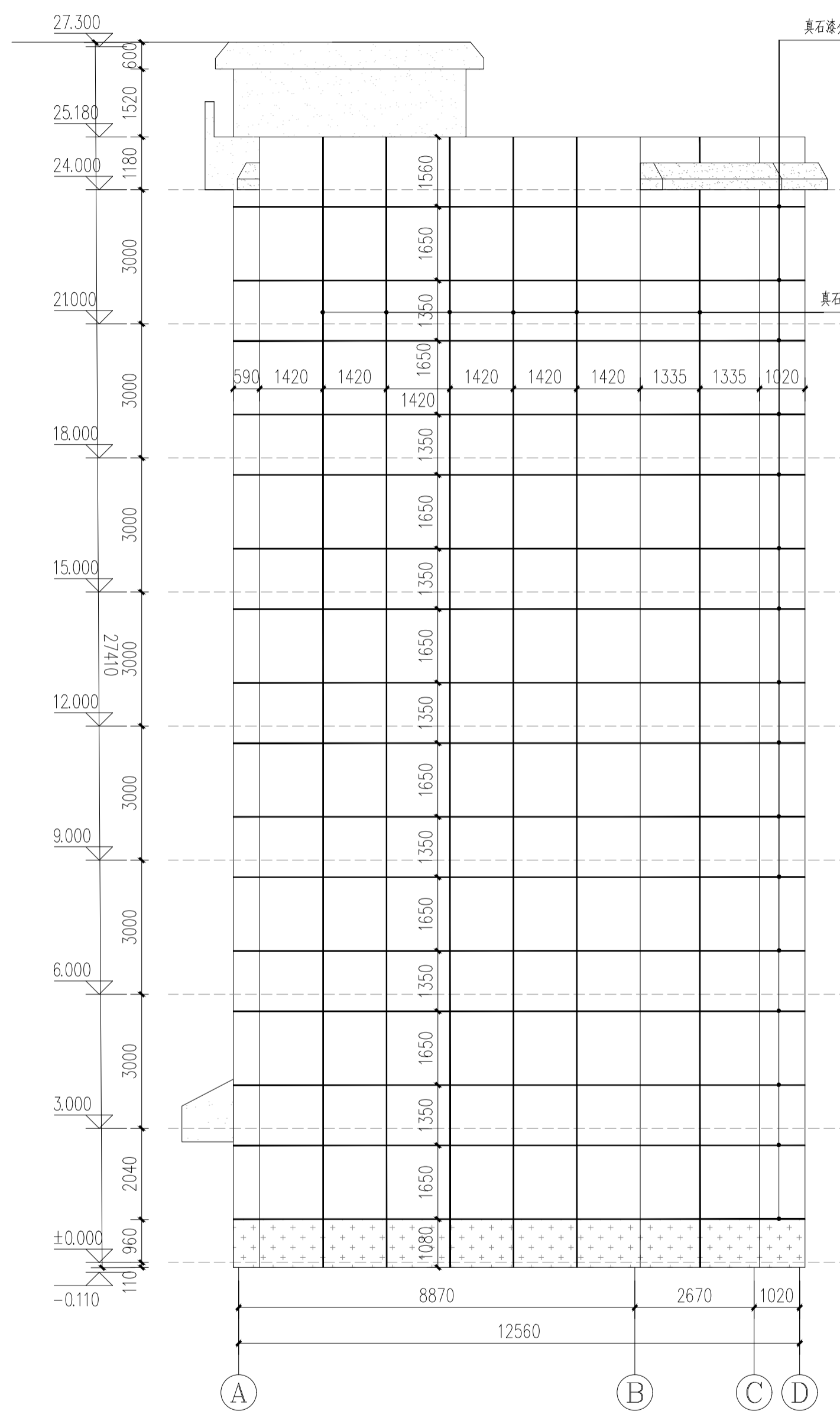

全州二中--1号楼右立面真石漆分缝线 1:100

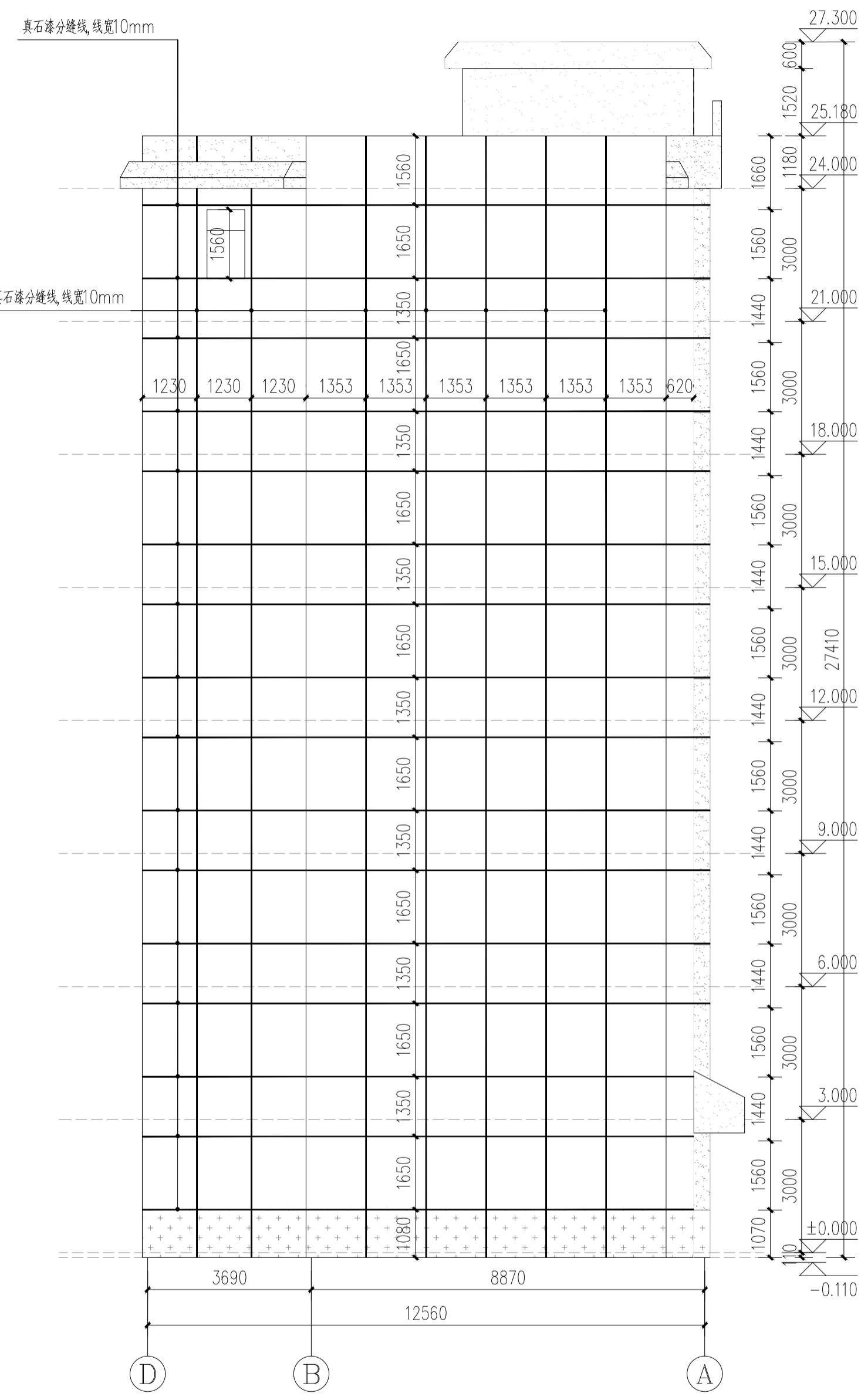

全州二中--1号楼左立面真石漆分缝线 1:100

附注:

注册章

工程设计出图专用章

恒企工程技术集团有限公司

■ 建筑工程设计: 甲级 ■ 工程监理: 甲级
 ■ 城乡规划设计: 乙级 ■ 工程勘察: 乙级
 ■ 市政工程设计: 乙级 ■ 工程咨询: 乙级
 联系电话: 0771-5605292
 投诉电话: 15994346269

建设单位: xxxxxx

项目名称: 全州县第二中学初中部保障性租赁住房改建项目

子项目名称: 全州县第二中学初中部

图纸名称: 全州二中--1号宿舍楼给水系统图

审定人	杨金璋	杨金璋
项目负责人	张学军	张学军
审核人	何 献	何 献
专业负责人	张学军	张学军
校对人	覃天总	覃天总
设计人	睦岩生	睦岩生

设计号: HQA1909-009

专业: 建筑

设计阶段: 施工图

比例: 1:100 规格: A2

出图日期: 2025.07

图号: JZ-08

版次	日期
A	2025.07

二维码识别

版权所有, 不得复制、套用。

专业	姓名	日期
暖通		
电气		
弱电		
给排水		

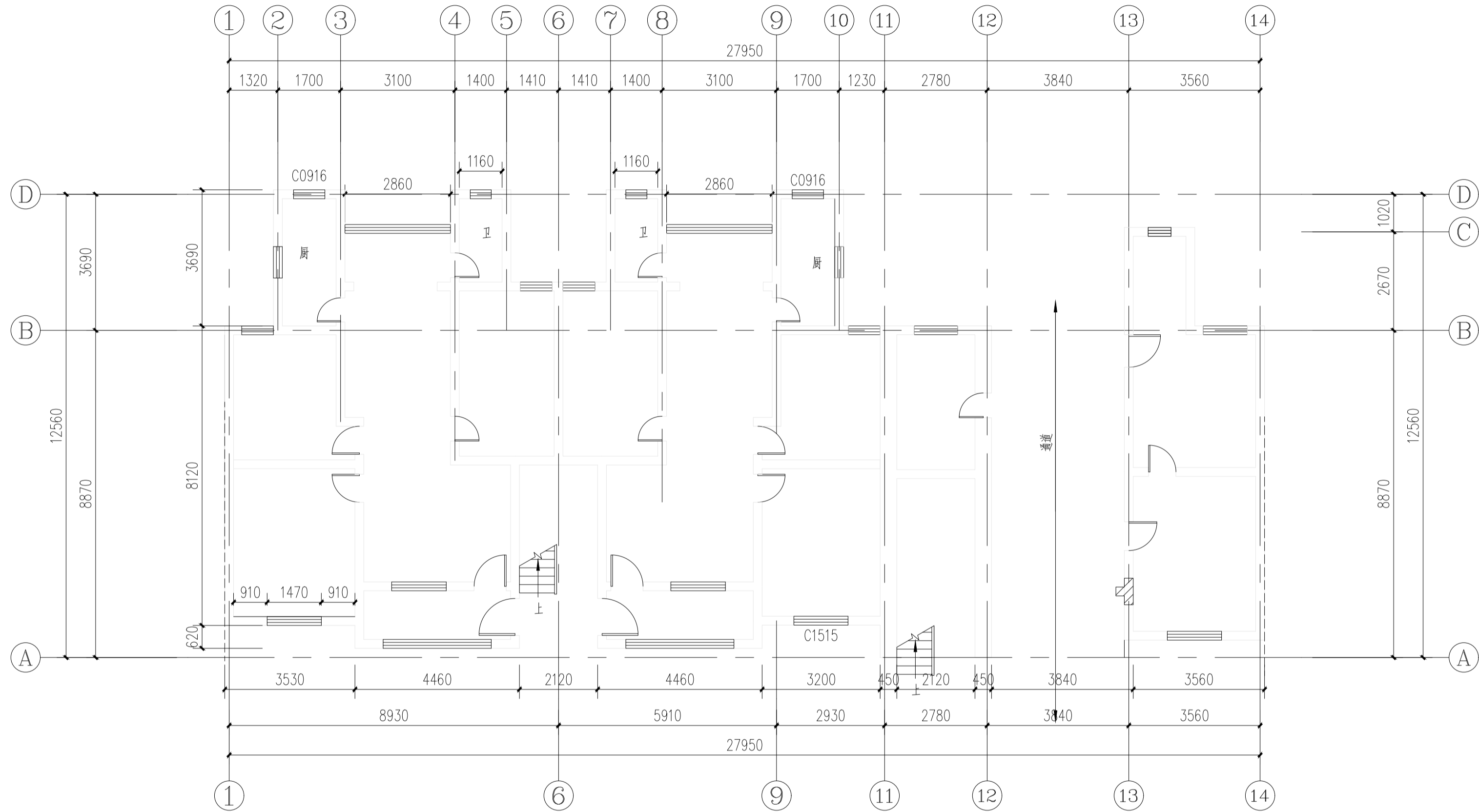

全州二中--2号宿舍楼一层平面图 1:100

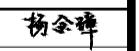
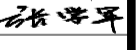
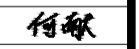
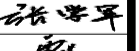
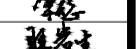
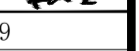
注册章		
工程设计出图专用章		
 恒企工程技术集团有限公司 ■ 建筑工程设计: 甲级 ■ 工程监理: 甲级 ■ 城乡规划设计: 乙级 ■ 工程勘察: 乙级 ■ 市政工程设计: 乙级 ■ 工程咨询: 乙级 联系电话: 0771-5605292 投诉电话: 15994346269		
建设单位: xxxxxx		
项目名称: 全州县第二中学初中部 保障性租赁住房改建项目		
子项目名称: 全州县第二中学初中部		
图纸名称:		
审定人	杨金璋	
项目负责人	张学军	
审核人	何 献	
专业负责人	张学军	
校对人	覃天总	
设计人	睦岩生	
设计号:	HQA1909-009	
专业:	建 筑	
设计阶段:	施工图	
比例	1:100	规格 A2
出图日期:	2025.07	
图号	JZ-02	
版次	日期	
A	2025.07	
二维码识别		
版权所有, 不得复制、套用。		

专业	姓名	日期
暖通		
电气		
弱电		
给排水		

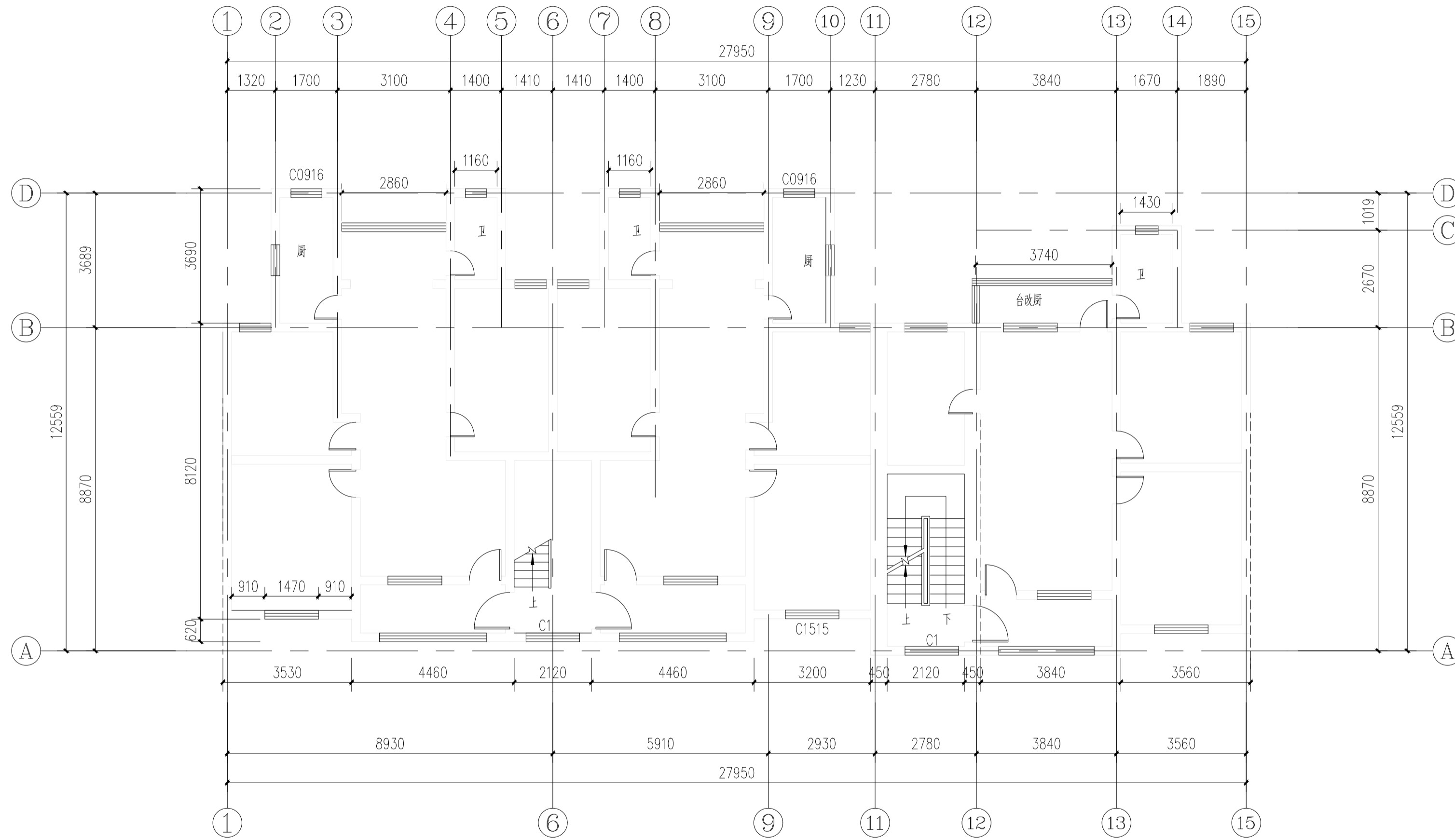

全州二中--2号宿舍楼二至八层换窗平面图 1:100

拆装--门窗表								
类型	编号	原尺寸 (mm)	原门窗材料 (拆除)	新装尺寸 (mm)	新装门窗材料 (新装)	数量	距地	备注
普通窗	C1	1470×1560	玻璃木窗	1470×1560	铝合金窗	14	870	拆除原木窗, 新装深灰色铝合金推拉窗带金刚纱窗

注册章

工程设计出图专用章



恒企工程技术集团有限公司

■ 建筑工程设计: 甲级 ■ 工程监理: 甲级
 ■ 城乡规划设计: 乙级 ■ 工程勘察: 乙级
 ■ 市政工程设计: 乙级 ■ 工程咨询: 乙级
 联系电话: 0771-5605292
 投诉电话: 15994346269

建设单位:
xxxxxx

项目名称:
全州县第二中学初中部
保障性租赁住房改建项目

子项目名称:
全州县第二中学初中部

图纸名称:

审定人	杨金璋	杨金璋
项目负责人	张学军	张学军
审核人	何献	何献
专业负责人	张学军	张学军
校对人	覃天总	覃天总
设计人	睦岩生	睦岩生

设计号: HQA1909-009

专业: 建筑

设计阶段: 施工图

比例: 1:100 规格: A2

出图日期: 2025.07

图号: JZ-02

版次	日期
A	2025.07

二维码识别

版权所有, 不得复制、套用。

姓名	日期	专业	姓名	日期	专业
姓名	日期	专业	姓名	日期	专业
姓名	日期	专业	姓名	日期	专业
姓名	日期	专业	姓名	日期	专业

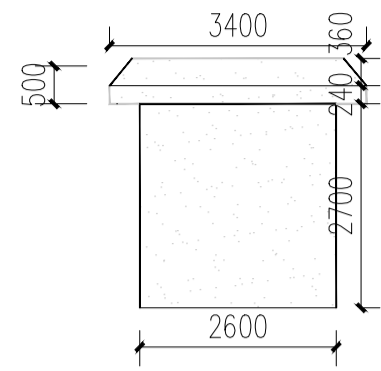

炮楼正、背立面图 1:100

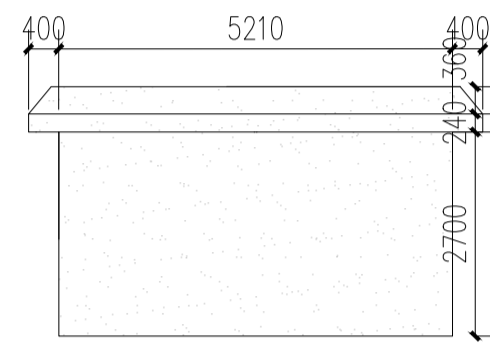

炮楼右立面图 1:100

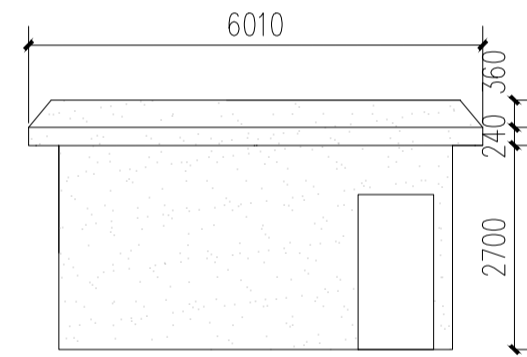

炮楼左立面图 1:100

外墙真石漆改造做法:

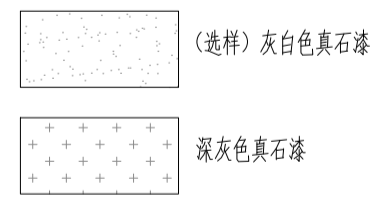

- 1、原建筑瓷砖外墙整体铲除,抹灰层铲除50%
- 2、外墙漆墙面做法:
 - (1) 表面清理干净,刮专用界面剂一遍;
 - (2) 15厚1:2.5水泥砂浆抹灰(抹灰层铲除区域);
 - (3) 5厚干粉类聚合物水泥防水砂浆,中间压入一层耐碱玻璃纤维网布(所有外墙);
 - (4) 2厚外墙防水腻子两遍;
 - (5) 涂饰底层真石漆;
 - (6) 喷涂主层真石漆;
 - (7) 喷饰面层真石漆二遍。
- 3、10mm宽黑色分缝线。

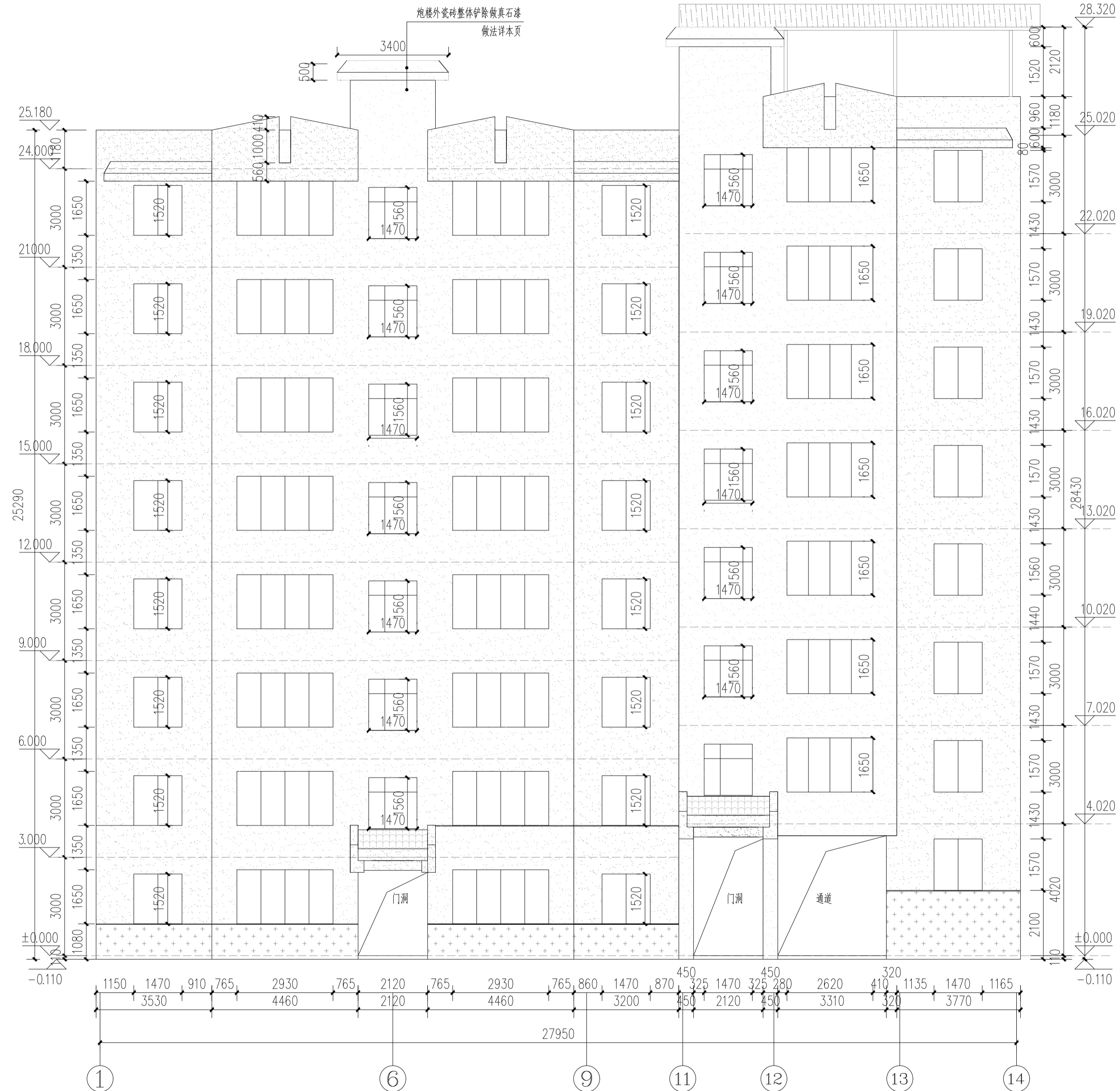

全州二中--2号楼正立面改造图 1:100

附注:

注册章

工程设计出图专用章

恒企工程技术集团有限公司

■ 建筑工程设计: 甲级 ■ 工程监理: 甲级
 ■ 城乡规划设计: 乙级 ■ 工程勘察: 乙级
 ■ 市政工程设计: 乙级 ■ 工程咨询: 乙级

联系电话: 0771-5605292
 投诉电话: 15994346269

建设单位:

xxxxxx

项目名称:
全州县第二中学初中部
保障性租赁住房改建项目

子项目名称:
全州县第二中学初中部

图纸名称:
1号楼正立面改造图

审定人	杨金璋	杨金璋
项目负责人	张学军	张学军

审核人	何 献	何 献
专业负责人	张学军	张学军

校对人	覃天总	覃天总
设计人	桂岩生	桂岩生

设计号: HQA1909-009

专业: 建筑

设计阶段: 施工图

比例: 1:100 规格: A2

出图日期: 2025.07

图号: JZ-02

版次	日期
A	2025.07

二维码识别

版权所有, 不得复制、套用。

姓名	日期	专业	姓名	日期	专业
姓名	日期	专业	姓名	日期	专业
姓名	日期	专业	姓名	日期	专业
姓名	日期	专业	姓名	日期	专业

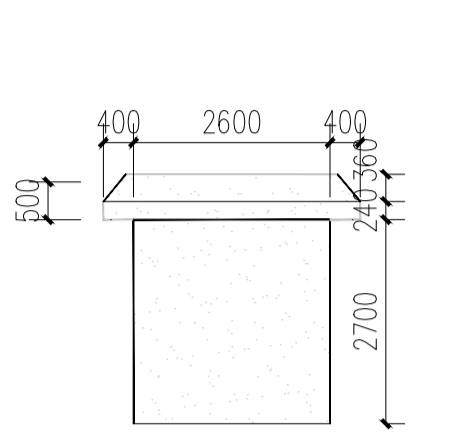
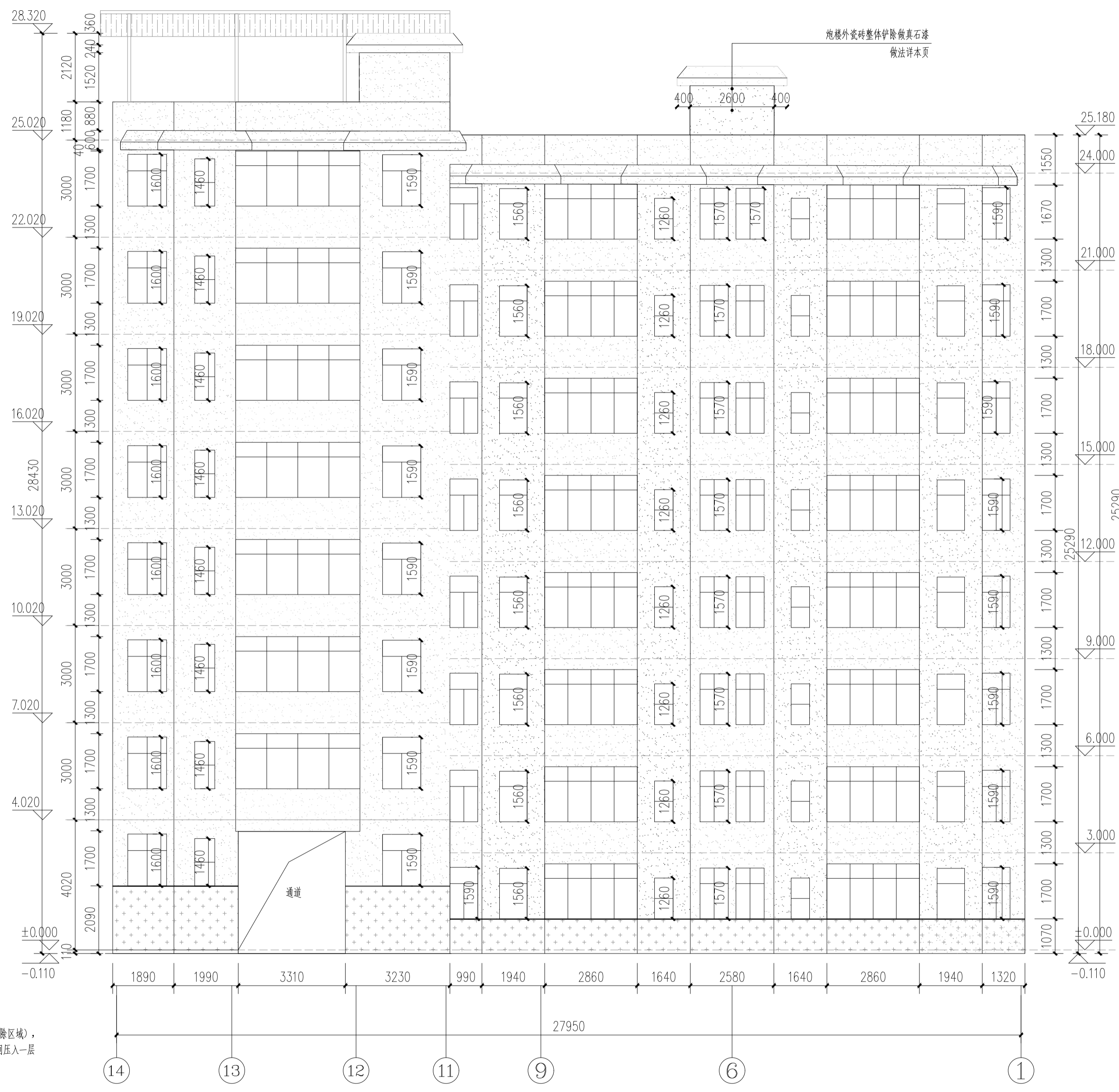

炮楼正、背立面图 1:100

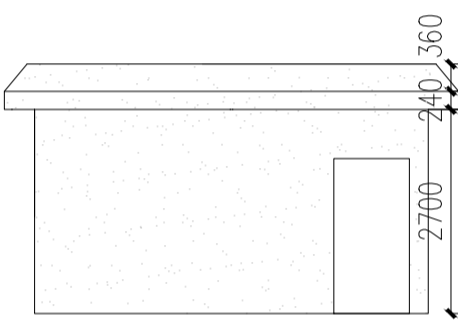

炮楼右立面图 1:100

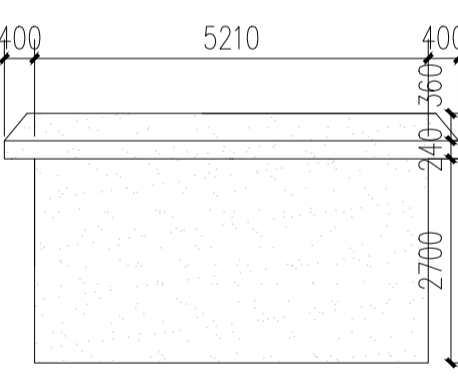

炮楼左立面图 1:100

外墙真石漆改造做法:

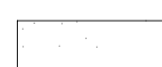
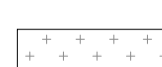
-  (选样) 灰白色真石漆
-  深灰色真石漆

- 1、原建筑瓷砖外墙整体铲除,抹灰层铲除50%
- 2、外墙漆墙面做法:
 - (1) 表面清理干净,刮专用界面剂一遍;
 - (2) 15厚1:2.5水泥砂浆抹灰(抹灰层铲除区域);
 - (3) 5厚干粉类聚合物水泥防水砂浆,中间压入一层耐碱玻璃纤维网布(所有外墙);
 - (4) 2厚外墙防水腻子两遍;
 - (5) 涂饰底层真石漆;
 - (6) 喷涂中层真石漆;
 - (7) 喷饰面层真石漆二遍。
- 3、10mm宽黑色分缝线。

全州二中--2号楼背立面改造图 1:100

附注:

注册章

工程设计出图专用章



恒企工程技术集团有限公司

■ 建筑工程设计: 甲级 ■ 工程监理: 甲级
 ■ 城乡规划设计: 乙级 ■ 工程勘察: 乙级
 ■ 市政工程设计: 乙级 ■ 工程咨询: 乙级

联系电话: 0771-5605292
 投诉电话: 15994346269

建设单位: xxxxxx

项目名称: 全州县第二中学初中部 保障性租赁住房改建项目

子项目名称: 全州县第二中学初中部

图纸名称: 1号楼背立面改造图

审定人	杨金璋	
项目负责人	张学军	
审核人	何 献	
专业负责人	张学军	
校对	覃天总	
设计人	眭岩生	

设计号: HQA1909-009
 专业: 建筑
 设计阶段: 施工图
 比例: 1:100 规格: A2
 出图日期: 2025.07
 图号: JZ-03

版次	日期
A	2025.07

二维码识别

版权所有, 不得复制、套用。

日期	
姓名	
专业	暖通电气弱电
日期	
姓名	
专业	建筑给排水

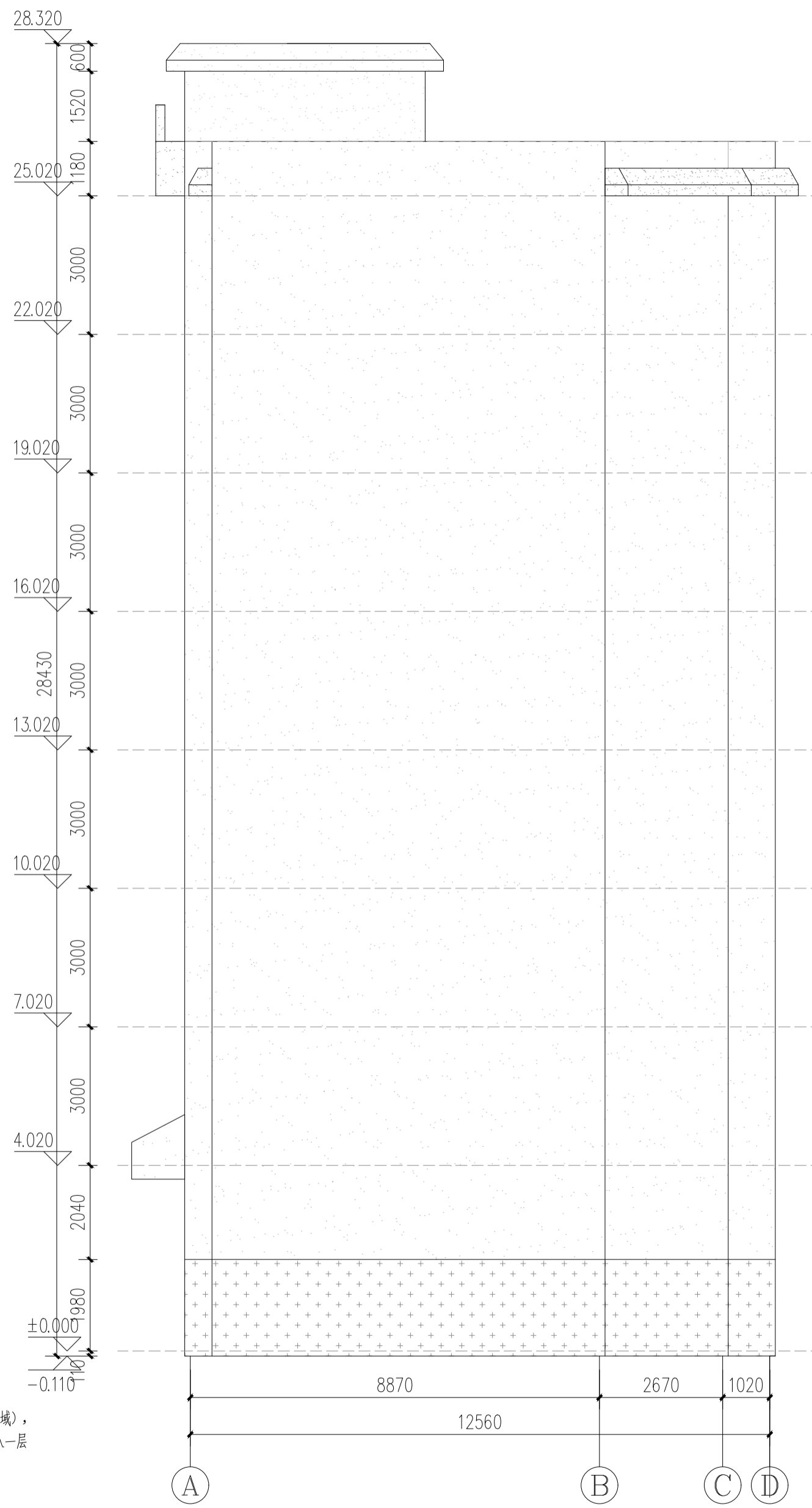

全州二中--2号楼右立面改造图 1:100

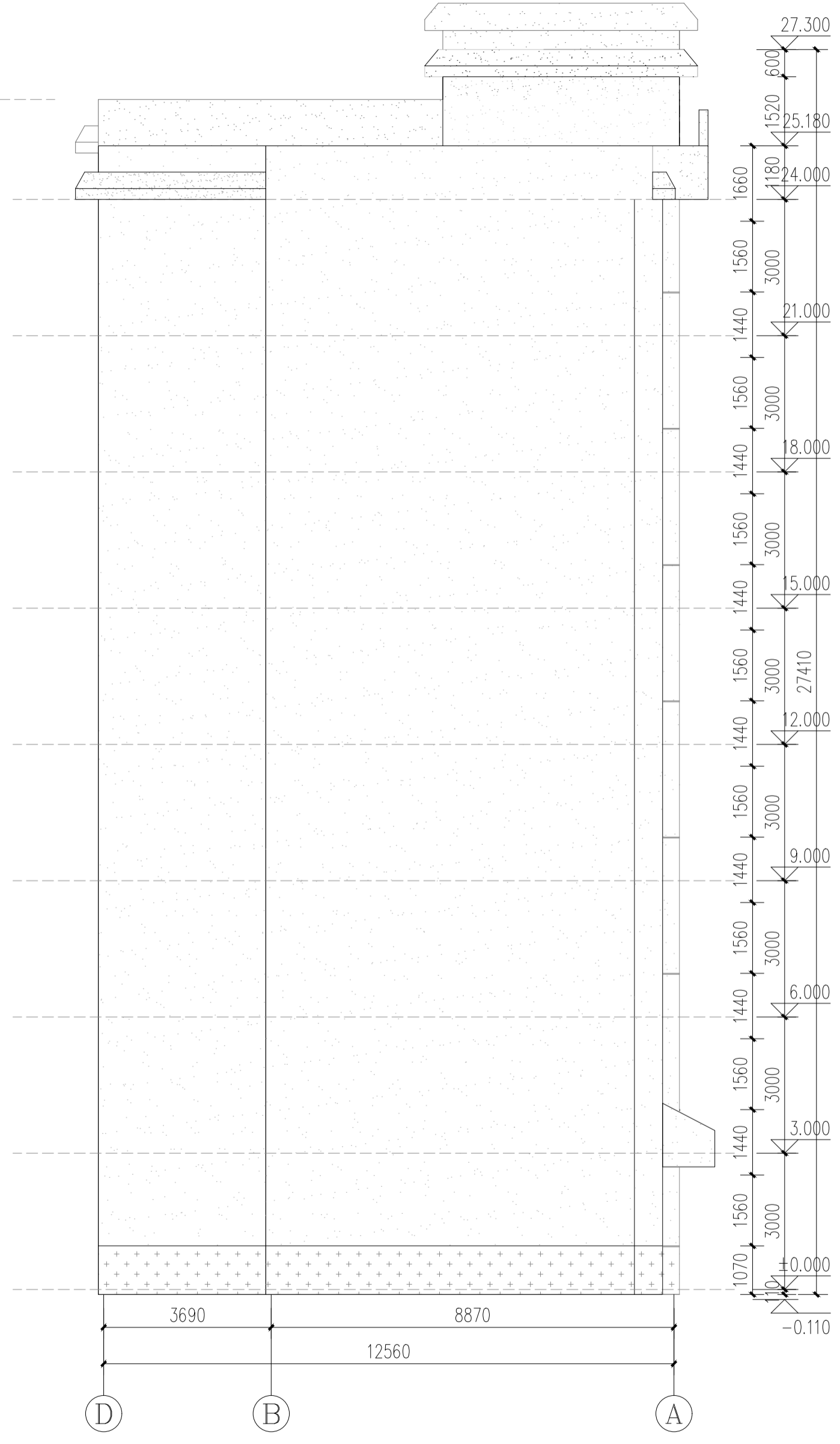

全州二中--2号楼左立面改造图 1:100

外墙真石漆改造做法:

- (选样) 灰白色真石漆
- 深灰色真石漆

- 1、原建筑瓷砖外墙整体铲除,抹灰层铲除50%
- 2、外墙漆墙面做法:
 - (1) 表面清理干净,刮专用界面剂一遍;
 - (2) .15厚1:2.5水泥砂浆抹灰(抹灰层铲除区域),
 - (3) 5厚干粉类聚合物水泥防水砂浆,中间压入一层耐碱玻璃纤维网布(所有外墙),
 - (4) .2厚外墙防水腻子两遍;
 - (5) 涂饰底层真石漆;
 - (6) 喷涂中层真石漆;
 - (7) 喷涂面层真石漆二遍。
- 3、10mm宽黑色分缝线。

附注:

注册章

工程设计出图专用章

恒企工程技术集团有限公司

■ 建筑工程设计: 甲级 ■ 工程监理: 甲级
 ■ 城乡规划设计: 乙级 ■ 工程勘察: 乙级
 ■ 市政工程设计: 乙级 ■ 工程咨询: 乙级
 联系电话: 0771-5605292
 投诉电话: 15994346269

建设单位:
xxxxxx

项目名称:
全州县第二中学初中部
保障性租赁住房改建项目

子项目名称:
全州县第二中学初中部

图纸名称:
1号楼右立面改造图
1号楼左立面改造图

审定人	杨金璋	杨金璋
项目负责人	张学军	张学军
审核人	何 献	何 献
专业负责人	张学军	张学军
校对人	覃天总	覃天总
设计人	陆岩生	陆岩生

设计号: HQA1909-009

专业: 建筑

设计阶段: 施工图

比例: 1:100 规格: A2

出图日期: 2025. 07

图号: JZ-04

版次	日期
A	2025. 07

二维码识别

版权所有, 不得复制、套用。

日期	
姓名	
专业	暖通电气弱电
日期	
姓名	
专业	建筑给排水

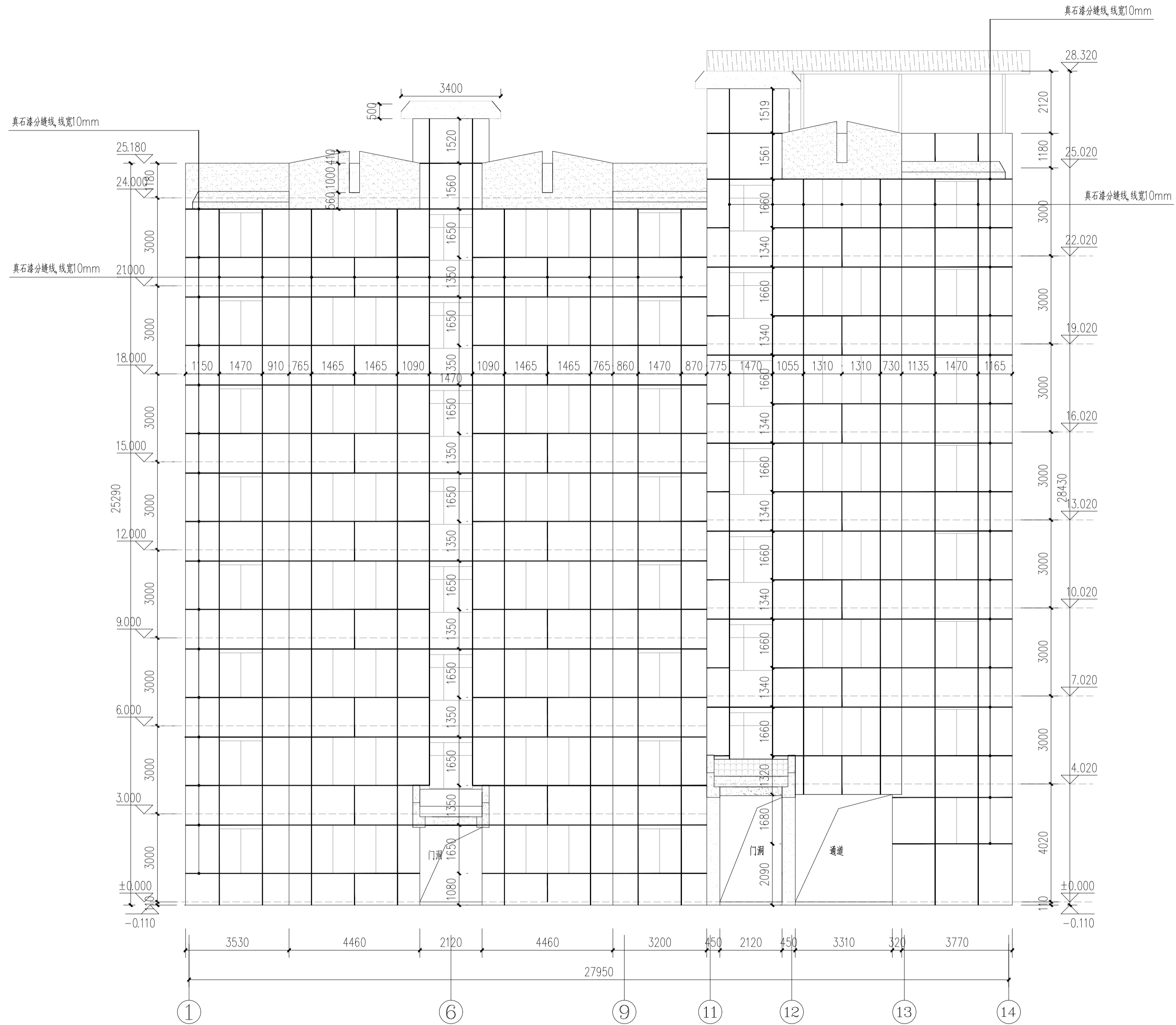

全州二中--2号楼正立面真石漆分缝线分布图 1:100

附注:

注册章

工程设计出图专用章

恒企工程技术集团有限公司

■ 建筑工程设计: 甲级 ■ 工程监理: 甲级
 ■ 城乡规划设计: 乙级 ■ 工程勘察: 乙级
 ■ 市政工程设计: 乙级 ■ 工程咨询: 乙级

联系电话: 0771-5605292
 投诉电话: 15994346269

建设单位:
xxxxxx

项目名称:
全州县第二中学初中部
保障性租赁住房改建项目

子项目名称:
全州县第二中学初中部

图纸名称:
全州二中--1号宿舍楼给水系统图

审定人	杨金璋	杨金璋
项目负责人	张学军	张学军
审核人	何献	何献
专业负责人	张学军	张学军
校对	覃天总	覃天总
设计人	睦岩生	睦岩生

设计号: HQA1909-009

专业: 建筑

设计阶段: 施工图

比例: 1:100 规格: A2

出图日期: 2025.07

图号: SS-02

版次	日期
A	2025.07

二维码识别

版权所有, 不得复制、套用。

日期	
姓名	
专业	暖通电气弱电
日期	
姓名	
专业	建筑给水

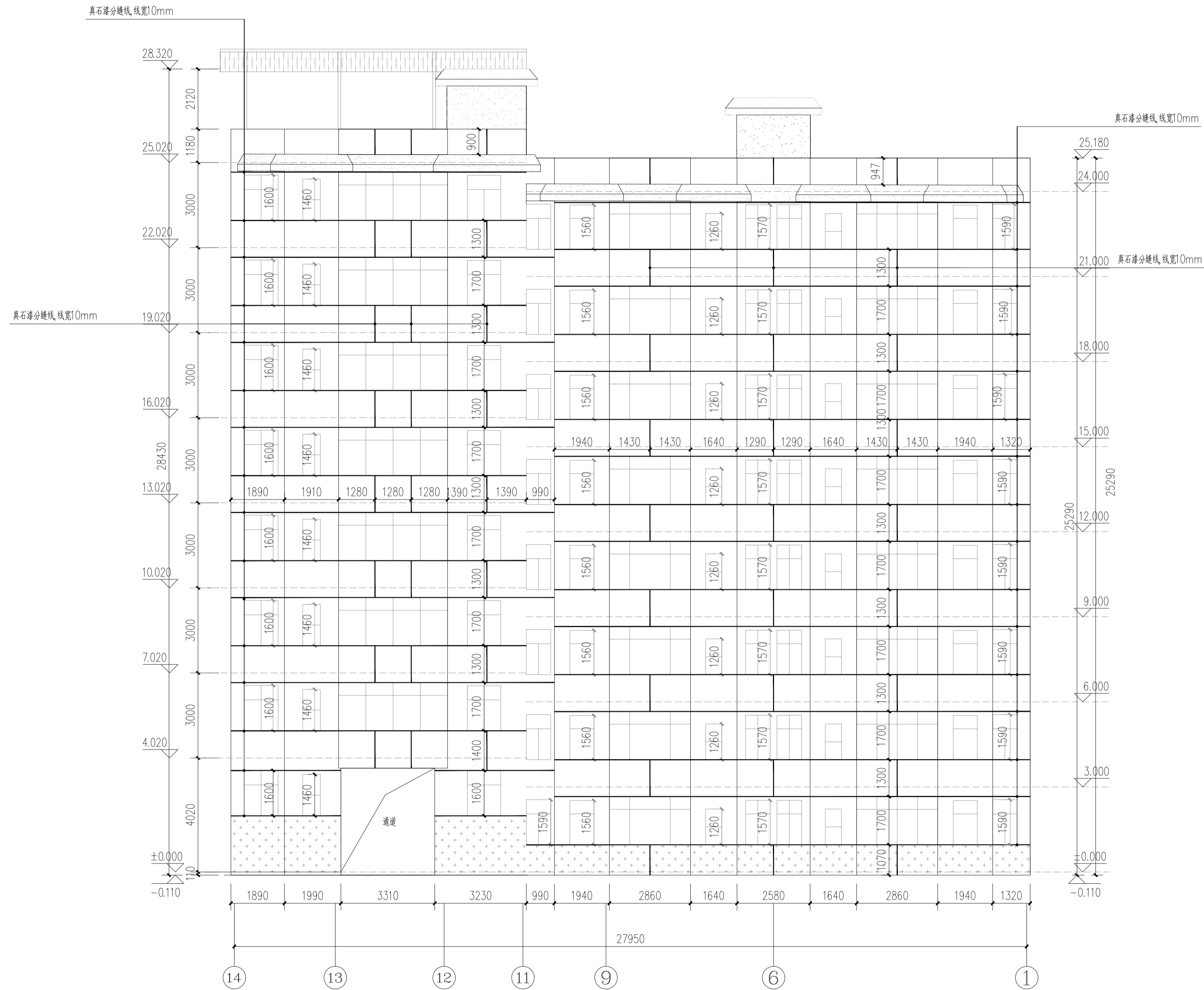

全州二中--2号楼背立面真石漆分缝线分布图 1:100

附注:

注册章

工程设计出图专用章

恒企工程技术集团有限公司

- 建筑工程设计: 甲级 ■ 工程监理: 甲级
- 城乡规划设计: 乙级 ■ 工程勘察: 乙级
- 市政工程设计: 乙级 ■ 工程咨询: 乙级

联系电话: 0771-5605292
投诉电话: 15994346269

建设单位:
xxxxxx

项目名称:
全州县第二中学初中部
保障性租赁住房改建项目

子项目名称:
全州县第二中学初中部

图纸名称:
全州二中--1号宿舍楼给水系统图

审定人	杨金璋	杨金璋
项目负责人	张学军	张学军
审核人	何献	何献
专业负责人	张学军	张学军
校对	覃天总	覃天总
设计人	睦岩生	睦岩生

设计号: HQA1909-009

专业: 建筑

设计阶段: 施工图

比例: 1:100 规格: A2

出图日期: 2025.07

图号: SS-02

版次	日期
A	2025.07

二维码识别

版权所有, 不得复制、套用。

日期	
姓名	
专业	暖通电气弱电
日期	
姓名	
专业	建筑给排水

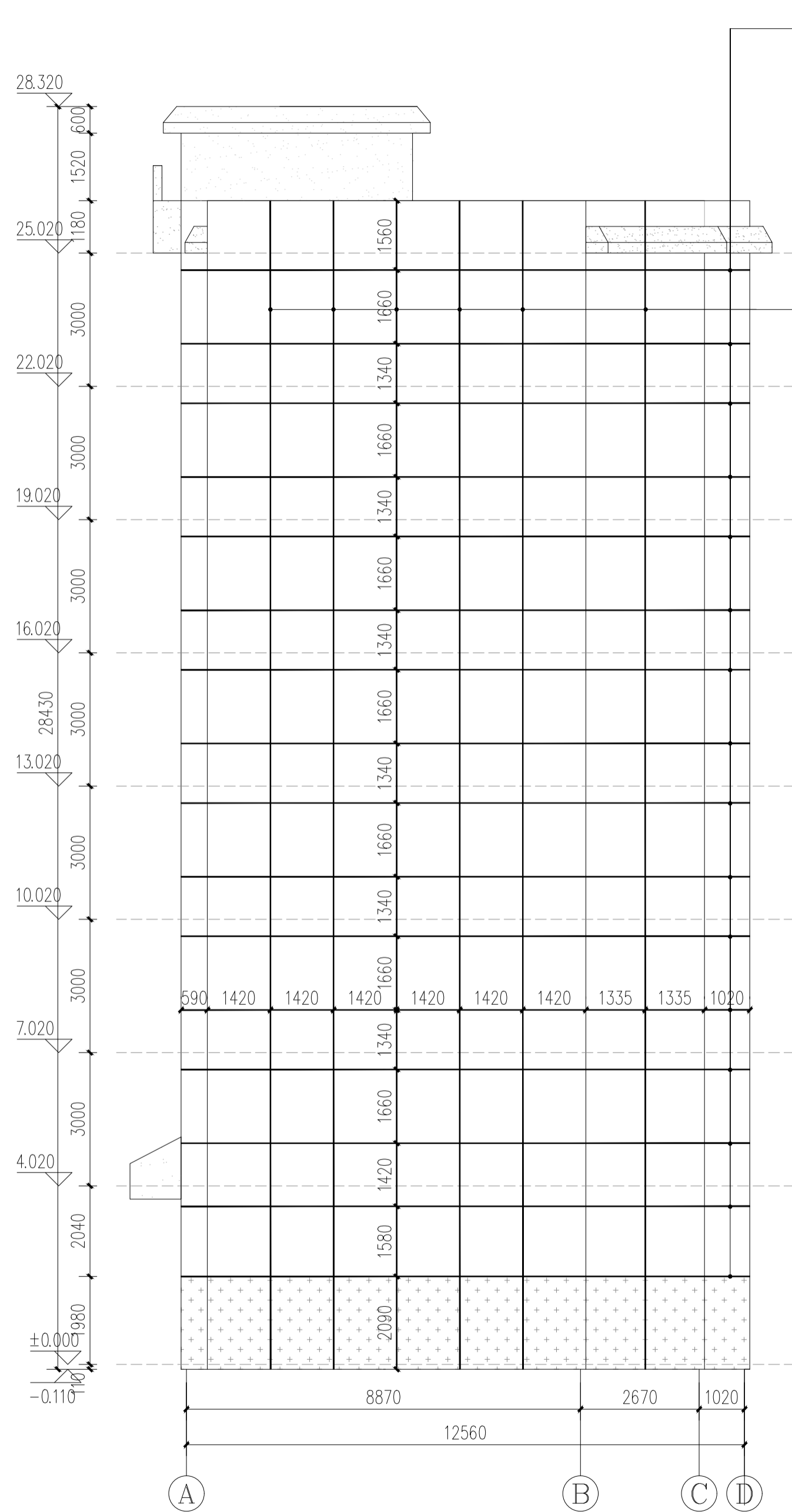

全州二中--2号楼右立面真石漆分缝线分布图 1:100

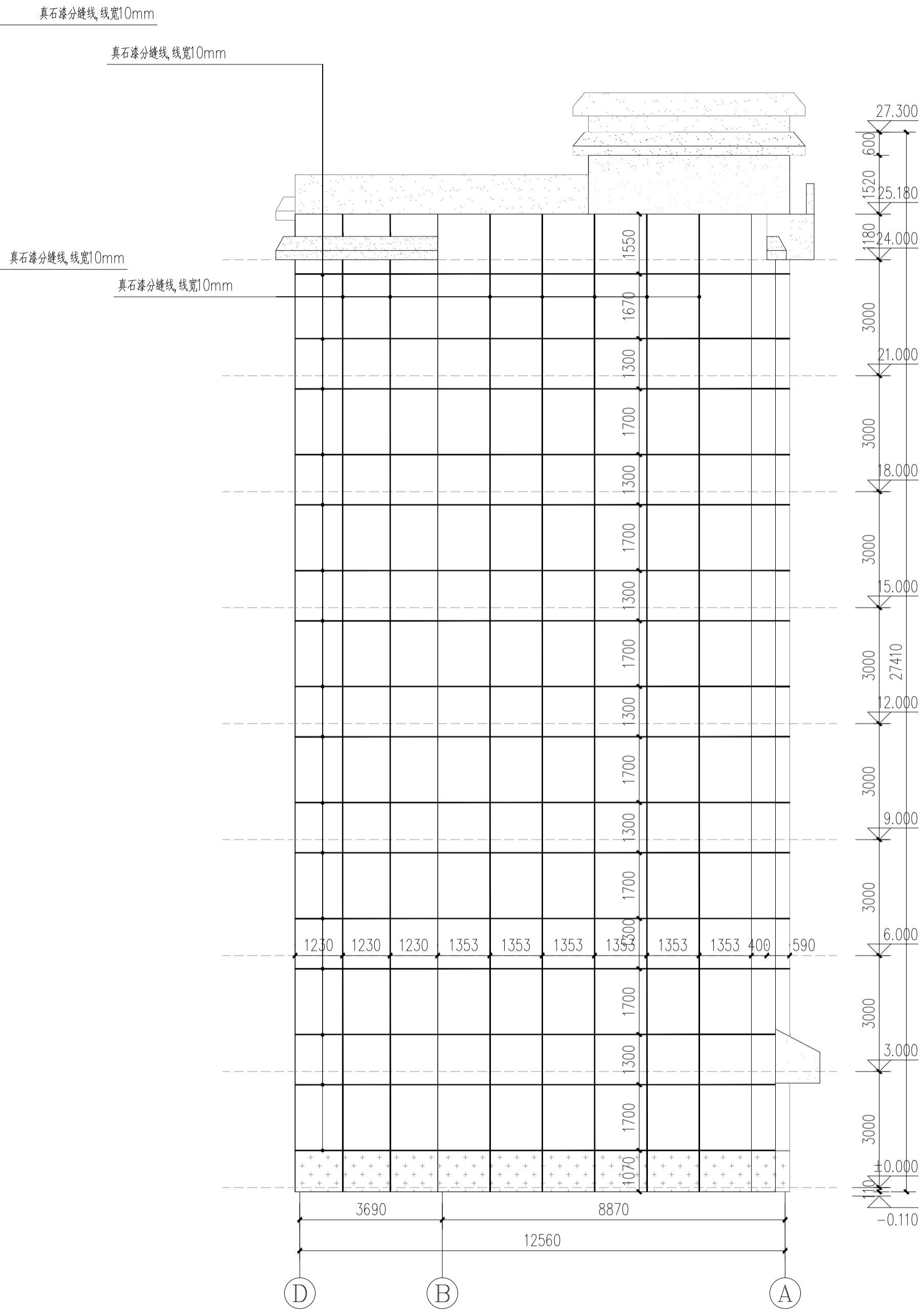

全州二中--2号楼左立面真石漆分缝线分布图 1:100

附注:

注册章

工程设计出图专用章

恒企工程技术集团有限公司

■ 建筑工程设计: 甲级 ■ 工程监理: 甲级
 ■ 城乡规划设计: 乙级 ■ 工程勘察: 乙级
 ■ 市政工程设计: 乙级 ■ 工程咨询: 乙级

联系电话: 0771-5605292
 投诉电话: 15994346269

建设单位:
xxxxxx

项目名称:
全州县第二中学初中部
保障性租赁住房改建项目

子项目名称:
全州县第二中学初中部

图纸名称:
全州二中--1号宿舍楼给水系统图

审定人	杨金璋	杨金璋
项目负责人	张学军	张学军
审核人	何献	何献
专业负责人	张学军	张学军
校对	覃天总	覃天总
设计人	睦岩生	睦岩生

设计号: HQA1909-009

专业: 建筑

设计阶段: 施工图

比例: 1:100 规格: A2

出图日期: 2025.07

图号: SS-02

版次	日期
A	2025.07

二维码识别

版权所有, 不得复制、套用。

专业	姓名	日期	专业	姓名	日期
暖通			电气		
弱电			给排水		
建筑			结构		
给排水					

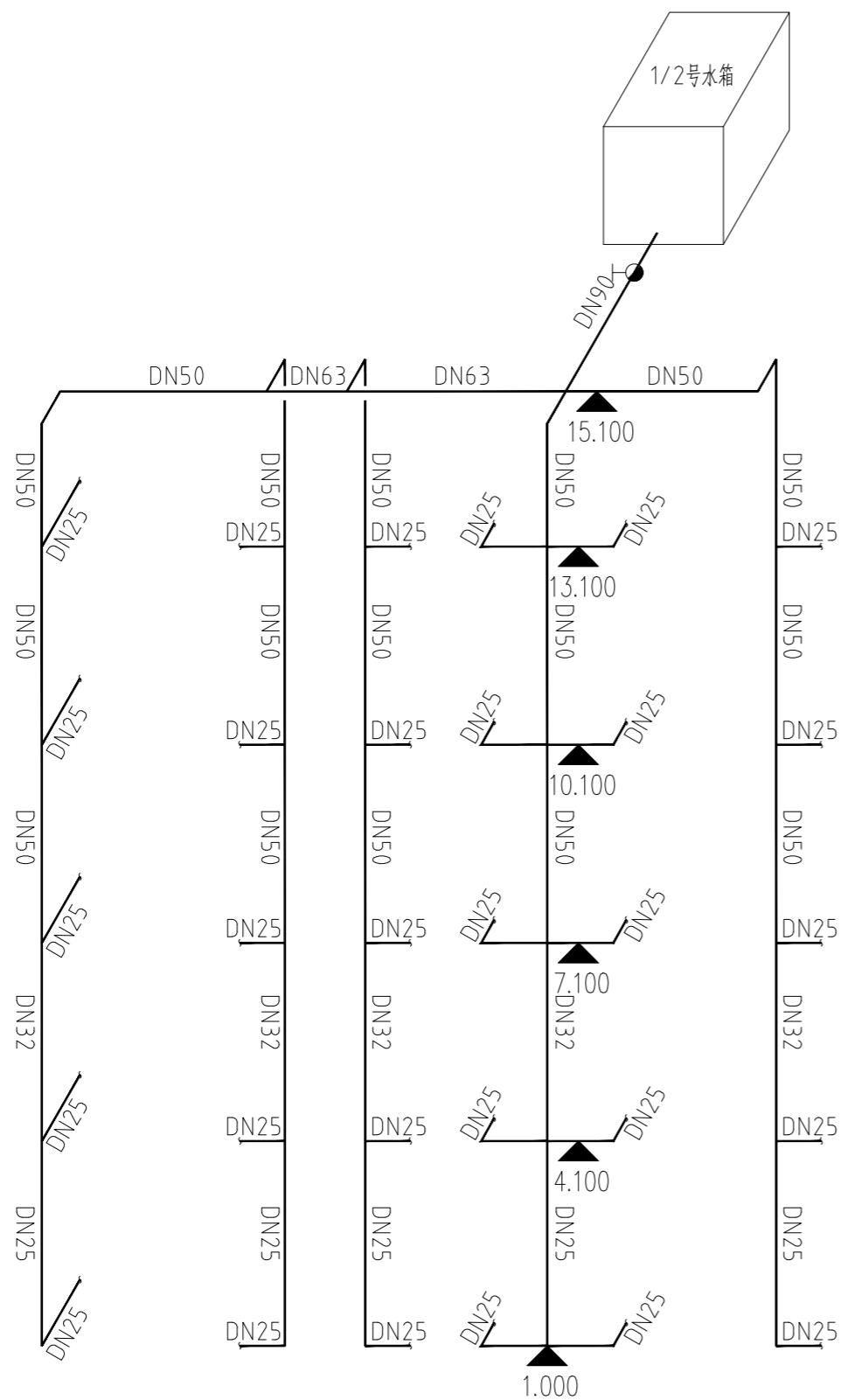

1号/2号水箱给水系统图 1:100

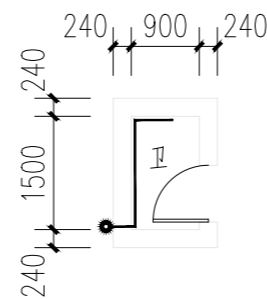

卫生间大样 1:100

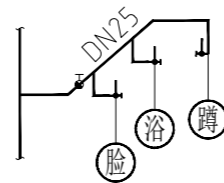

厨房大样 1:100

注册章

工程设计出图专用章



恒企工程技术集团有限公司

■ 建筑工程设计: 甲级 ■ 风景园林设计: 乙级
 ■ 城乡规划设计: 乙级 ■ 市政工程设计: 乙级
 ■ 公路工程设计: 丙级 ■ 工程咨询: 乙级

联系电话: 0771-5605292
 投诉电话: 15994346269

建设单位:
 全州县住房和城乡建设局

项目名称:
 全州县石塘中学保障性租赁住房改建项目

子项目名称:

图纸名称:
 1号/2号水箱给水系统图

审定人	杨金璋	杨金璋
项目负责人	张学军	张学军
审核人	何献	何献
专业负责人	张学军	张学军
校对	覃天总	覃天总
设计人	睦岩生	睦岩生

设计号:	XXXXXX		
专业:	建筑		
设计阶段:	施工图		
比例	1:100	规格	A3+1/2
出图日期:	2025.07		
图号	SS-02		
版次	日期		
A	2025.07		

二维码识别

版权所有, 不得复制、套用。

日期	
姓名	
专业	暖通
日期	
姓名	
专业	建筑
日期	
姓名	
专业	给排水

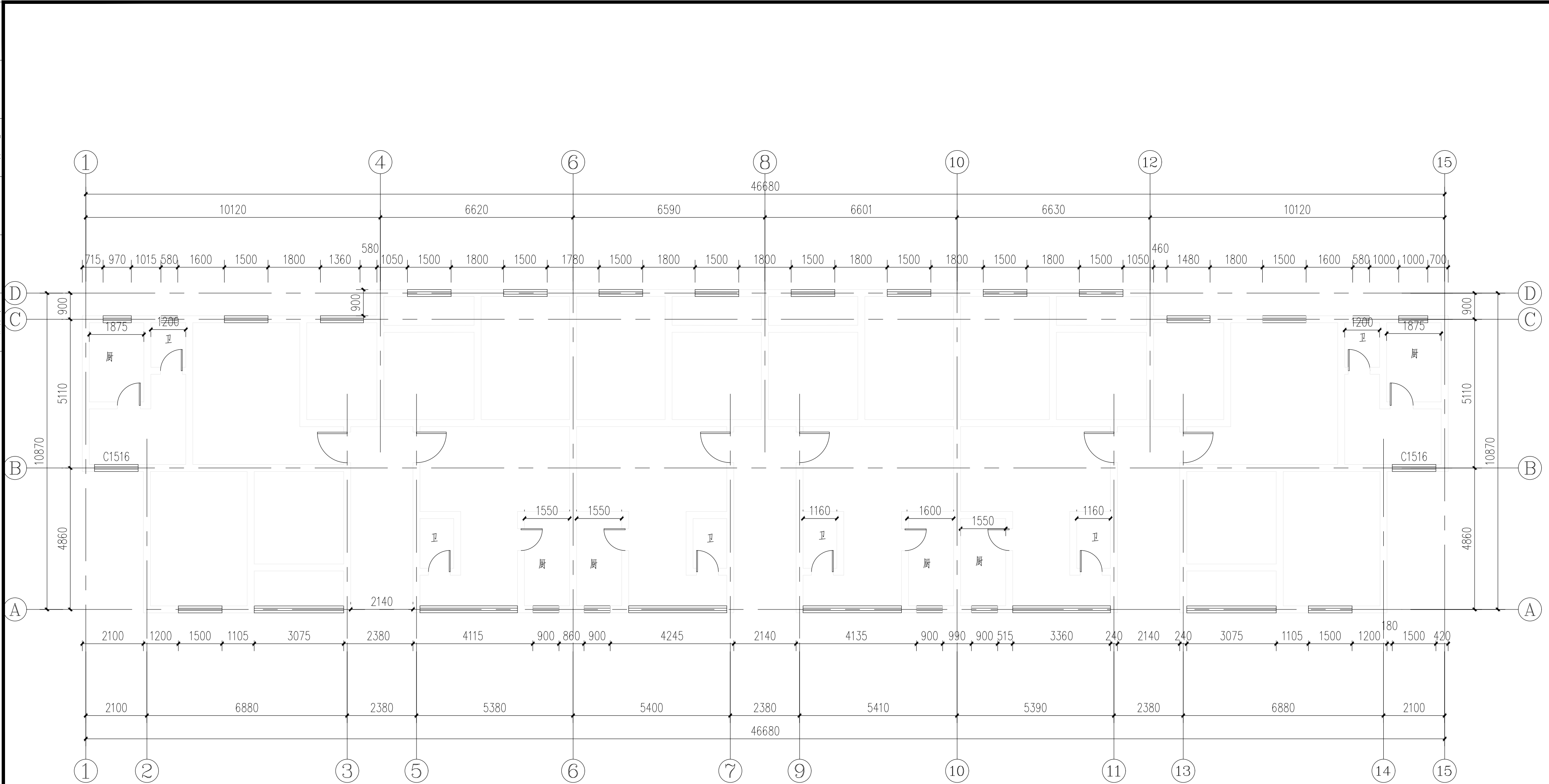

全州二中--4号宿舍楼平面图 1:100

注册章

工程设计出图专用章



恒企工程技术集团有限公司

■ 建筑工程设计: 甲级 ■ 工程监理: 甲级
 ■ 城乡规划设计: 乙级 ■ 工程勘察: 乙级
 ■ 市政工程设计: 乙级 ■ 工程咨询: 乙级
 联系电话: 0771-5605292
 投诉电话: 15994346269

建设单位:
xxxxxx

项目名称: 全州县第二中学初中部
保障性租赁住房改建项目

子项目名称:
全州县第二中学初中部

图纸名称:
全州二中--4号宿舍楼平面图

审定人	杨金璋	杨金璋
项目负责人	张学军	张学军
审核人	何献	何献
专业负责人	张学军	张学军
校对	覃天总	覃天总
设计人	睦岩生	睦岩生

设计号:	HQA1909-009		
专业:	建筑		
设计阶段:	施工图		
比例	1:100	规格	A3+1/2
出图日期:	2025.07		
图号	JZ-01		
版次	日期		
A	2025.07		

二维码识别

版权所有, 不得复制、套用。

专业	姓名	日期	专业	姓名	日期
建筑			暖通		
结构			电气		
给排水			弱电		

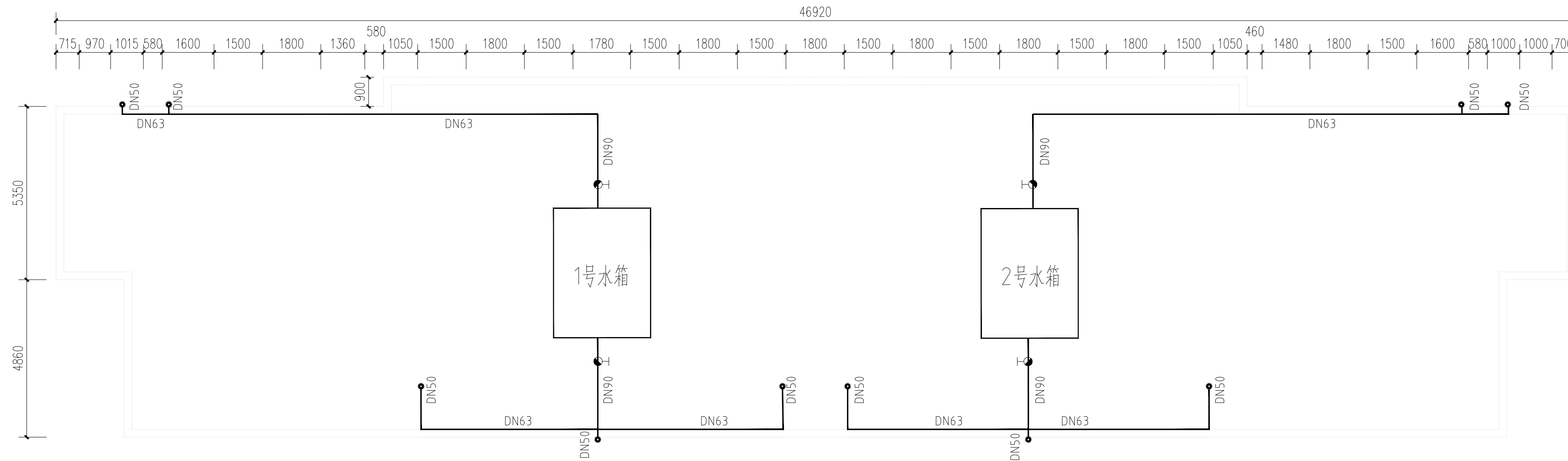

全州二中--4号宿舍楼给水改造平面图 1:100

注册章

工程设计出图专用章



恒企工程技术集团有限公司

■ 建筑工程设计: 甲级 ■ 工程监理: 甲级
 ■ 城乡规划设计: 乙级 ■ 工程勘察: 乙级
 ■ 市政工程设计: 乙级 ■ 工程咨询: 乙级
 联系电话: 0771-5605292
 投诉电话: 15994346269

建设单位:
xxxxxx

项目名称: 全州县第二中学初中部
保障性租赁住房改建项目

子项目名称:
全州县第二中学初中部

图纸名称:
全州二中--4号宿舍楼给水改造平面图

审定人	杨金璋	杨金璋
项目负责人	张学军	张学军
审核人	何 献	何 献
专业负责人	张学军	张学军
校对	覃天总	覃天总
设计人	眭岩生	眭岩生

设计号: HQA1909-009

专业: 建筑

设计阶段: 施工图

比例: 1:100 规格: A3+1/2

出图日期: 2025. 07

图号: SS-02

版次	日期
A	2025. 07

二维码识别

版权所有, 不得复制、套用。

