

施 工 图

工程名称: 桂林市雁山园展陈馆工程

子项名称: 雁山园子实园室外景观工程

建设单位: 桂林市雁山区文化体育和旅游局

法定代表人: 许稳刚

技术负责人: 庞彬彬

主办院(所): 建筑一院

院(所)长: 黎海航

项目负责人: 罗恒斌

完成日期: 2024. 12

个人执业专用章

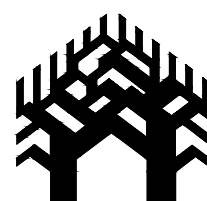

桂林建筑规划设计集团有限公司

GUILIN ARCHITECTURAL AND PLANNING DESIGN GROUP CO., LTD

自然筑就自然

工程设计证书: A245005143

建筑行业: 建筑工程 甲级 市政行业: 道路工程 甲级 桥梁工程、给水工程、排水工程 乙级

风景园林工程乙级 城乡规划编制甲级 (自资规甲字24450834)

单位出图专用章
(未盖出图专用章无效)



图 纸 目 录 (第 一 版)

单位出图专用章(未盖出图专用章无效)

建设单位	桂林市雁山区文化体育和旅游局	工程名称	桂林市雁山园展陈馆工程	子项名称	雁山园子实园室外景观工程	工程号	JZ20241209	阶段	施工图
------	----------------	------	-------------	------	--------------	-----	------------	----	-----

序 号	专 业	图 号	图 名	折合2 [#]	版本号	废 止 情 况
1			封面	0.5	第一版	
		(LN)	目录 / 图名			
2	风景园林		图纸目录	0.5	第一版	
3	风景园林	L-N-1	设计说明-1	0.5	第一版	
4	风景园林	L-N-2	设计说明-2	0.5	第一版	
		园施	总图			
5	风景园林	Z-01	1#~3#楼景观总平面图	2	第一版	
6	风景园林	Z-02	1#~3#楼平面尺寸标注图	2	第一版	
7	风景园林	Z-03	1#~3#楼做法索引平面图	2	第一版	
8	风景园林	Z-04	1#~3#楼竖向设计图	2	第一版	┌
9	风景园林	Z-05	1#~3#楼灯具设备布置图	2	第一版	
10	风景园林	Z-06	4#及来风楼灯具设备布置图	2	第一版	
11	风景园林	Z-07	4#及来风楼灯具设备布置图	2	第一版	└
12	风景园林	Z-08	4#及来风楼灯具设备布置图	2	第一版	
13	风景园林	Z-09	4#及来风楼灯具设备布置图	2	第一版	
14	风景园林	Z-10	4#及来风楼灯具设备布置图	2	第一版	
15	风景园林	Z-11	雁山园景观原始平面图	2	第一版	
16	风景园林	T-01	通用做法	1	第一版	
17	风景园林	T-02	月洞门做法	1	第一版	
18	风景园林	T-03	围墙做法	1	第一版	
19	风景园林	T-04	无障碍坡道做法图	1	第一版	
20	风景园林	T-05	廊下栏杆做法大样、4#楼无障碍坡道、刻字尺寸大样图	0.5	第一版	
21	风景园林	Y-01	园路及汀步平面放样图	1	第一版	
22	风景园林	Y-02	刻字石立面放样图	1	第一版	
23	风景园林	Y-03	景观走廊详图	1	第一版	
24	风景园林	P-01	1#~3#乔灌木布置平面图	1	第一版	
25	风景园林	P-02	1#~3#地被及片状灌木布置平面图	1	第一版	

制表人：艾烨 专业负责人：陈言嵩 项目负责人：罗恒斌

[illegible]

2024 年 12 月 日 P.

日期			
签名			
实名			
专业	电气	暖通	风景园林
日期			
签名			
实名			
专业	建筑	结构	给排水

施工图设计说明（风景园林专业）

1. 项目概况:

1.1 工程名称: 桂林市雁山园展陈馆工程

1.2 工程地点: 桂林市雁山区

1.3 建设单位: 桂林市雁山区文化体育和旅游局

1.4 设计单位: 桂林市建筑规划设计集团有限公司

1.5 本项目项目位于雁山园中, 为展馆内庭的景观设计, 包含1#、2#、3#围合庭院, 4#庭院及来凤楼周边景观, 本次设计范围1493.47m², 含南北两块红线, 其中红线1面积为623.22m², 红线2面积为70.21m², 红线3的面积为800.05m²。

2. 设计依据:

2.1 国家及地方颁发的有关工程建设的各类规范、规定与标准

《公园设计规范》GB51192-2016

《城市绿地分类标准》CJJ/T85-2017

《风景园林制图标准》CJJ/T67-2015

《城市绿地设计规范》GB50420-2007(2016版)

《园林绿化工程施工及验收规范》CJJ82-2012

《风景园林基本术语标准》CJJ/T91-2017

《工程建设标准强制性条文》

《城市测量规范》CJJ/T8-2011

《城乡建设用地竖向规划规范》CJJ83-2016

《建筑场地园林景观设计深度及图样》06SJ805

《无障碍设计规范》GB 50763-2012

2.2 经过甲方认可的规划设计总平面图。

2.3 设计任务书。

2.4 甲方认可的景观设计方案。

2.5 建筑施工图。

3. 设计深度:

按照建设部2016年版《建筑工程设计文件编制深度的规定》中施工图设计深度及园林绿化设计规范的有关要求, 本设计单位根据甲乙双方合同确定的设计深度进行编排制定。

4. 技术说明及要求:

4.1 本工程总平图与分区平面图设计标高采用绝对标高值, 园建单体及立、剖面图设计采用相对标高值; 其(±0.00)绝对标高值, 详见各图中附注。

4.2 本工程设计以毫米(mm)为单位。

4.3 本工程设计中所指距地高度均指离开完成面高度。

4.4 本工程设计中所注材料配合比除注明重量比外, 其余均为体积比。

4.5 本工程各种材料做法标注顺序自上而下: 垂直面上是以施工先后次序注写; 水平面上是按实际的上下层次注写。

4.6 所有外装饰材料色彩需报小样, 经甲方及设计单位认可后方可大面积施工。

4.7 地下管线应在绿化施工前铺设。

4.8 石材留缝除特殊说明外, 其余未注明处留缝均<5mm。

4.9 施工安装必须严格遵守国家颁布的有关标准、各项施工操作规程及施工验收规范的规定, 并与结构、水、电、绿化配置等专业施工密切配合。

4.10 设计选用新型材料产品时, 其产品的质量和性能必须经过检测符合国家标准后才能采用, 并由生产厂家负责指导施工, 以保证施工质量。

5. 硬景部分

5.1 做法说明:

除图纸中除另有要求或另有工程做法的详细说明外, 均按此工程做法的要求施工。如图纸与现场有任何偏差, 施工方应及时通知景观设计师协调解决, 改变前需得到业主和景观设计师的批准确认。

5.1.1 广场地面

5.1.1.1 各类地面的地基为素土夯实, 其垫层下填土的压实系数(土的控制干容重与最大干容重的比值)不小于0.93

5.1.1.4 面材安装前, 应进行品种、颜色分类选配后, 按设计要求铺贴。

5.1.1.5 铺装依施工放线而定, 所有曲线需按方格网放线以保证曲线流畅, 自然。

5.1.1.6 广场地面铺装混凝土垫层需设置伸缩缝, 纵向、横向伸缩缝间距不大于6m, 采用分仓施工缝形式, 伸缩缝间距为20-30m, 缝宽20mm, 混凝土接缝采用泡沫树脂和加热式高弹性沥青橡胶类填缝料, 填缝板可采用纤维板或泡沫橡胶板。

缝作法如图 ①、② 所示。

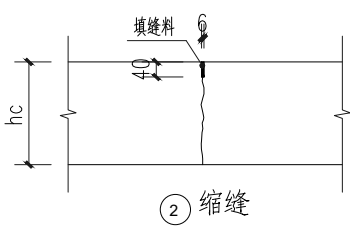
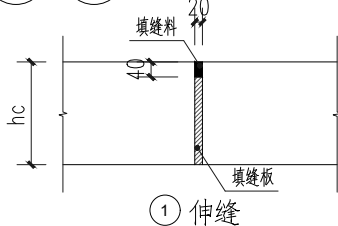

5.1.2 道路、台阶、坡道

5.1.2.1 室外坡道其坡高与坡长之比不大于1:10。

5.1.2.2 路面宽度、坡度及道牙、排水口等均见单项工程设计处理。

5.1.2.3 台阶或坡道下回填土须分层夯实。

5.1.2.4 台阶或坡道平台与外墙面之间须设变形缝, 缝宽30mm。建筑油膏嵌缝, 深50mm。

5.2 场地标高

5.2.1 施工方施工前应该实相应的场地标高, 并将有疑问及相关矛盾之处提醒设计师注意, 以便在施工前解决此类问题。

5.2.2 对于车行道路面标高、剖面图、区域排水系统、路面排水系统道牙顶端标高等, 请参照施工图纸。施工前, 应对照施工图纸核实所有平面图中注明的竖向信息资料。

5.2.3 路面排水系统, 区域排水系统, 植物排水系统, 植物疏水系统及穿孔排水管线都应与雨水排水系统相连, 参照技术工程师的图纸。

5.2.4 以下坡比标准适用于所有场地情况, 如有差异, 请在竖向施工前通知景观设计师;



桂林建筑规划设计集团有限公司
GUILIN ARCHITECTURAL AND PLANNING DESIGN GROUP CO., LTD

工程设计证书: A245005143
城乡规划编制甲级(自资规甲字24450834)

	实 名	签 名
项目负责人	罗恒斌	
方案负责人	—	
方案设计	—	
专业负责人	陈言嵩	
制图	艾烨	
设计	艾烨	
校对	陈言嵩	
审核	陈慧	
审定	黄珑	

个人执业专用章

单位出图专用章(未盖出图专用章无效)

建设单位			
桂林市雁山区文化体育和旅游局			
工程名称			
桂林市雁山园展陈馆工程			
子项名称			
雁山园子实园室外景观工程			
图名			
设计说明1			
阶段	施工图	工程号	JZ20241209
专业	风景园林	图号	LN-1
比例		版本	第1版
日期	2024. 12		

日期			
签名			
实名			
专业	电气	暖通	风景园林
日期			
签名			
实名			
专业	建筑结构	给排水	

施工图设计说明（风景园林专业）

场地	最小	最大
广场及庭院	1%	2%
人行道	1%	5%
斜坡	6%	8.9%（需设扶手）
地面种植	2%	——
台阶、坡道及休息平台	0.5%	1%

5.2.5 所有地面排水、应从构筑物基座或建筑外平面向外排。

5.2.6 照明：除特殊灯具外，所有园林和道路照明灯具均按园施及国家有关规范进行安装。

6. 材料说明

6.1 砖的标号不低于MU10，水泥砂浆强度为M7.5，石料不应采用风化石。

6.2 材料除注明者外，钢筋混凝土构件的混凝土为C20，钢筋采用III级钢筋。

7. 种植设计

7.1 注重种植层次，乔木与灌木搭配错落有致，乔木采用规则与自然式种植相结合的方式，灌木采用同种植物成片种植的方式。不同的空间突出不同的植物，每个空间以两、三种乔木为主，辅以开花灌木、地被。种植定位时考虑建筑采光的要求，与建筑开窗位置保持适当的距离。

7.2 乔木选型以造型紫薇、红豆树、桂花等本地树种为主，主要展现园林建筑原本风貌；灌木层则以海桐、红继木、无刺构骨等球体为主，配合鸟巢蕨、福建茶等地被植物，形成植物种植的不同层次。

7.3 种植土必须质地疏松，保水保肥力好。栽种前应整理场地，清除碎石瓦砾,如有条件可进行土壤消毒。园林植物生长所需的最低种植土层厚度应符合下表

园林种植必需的最低土层厚度						
植被类型	草本花卉	草坪地被	小灌木	大灌木	浅根乔木	深根乔木
覆土深度（cm）	30	30	45	60	90	150

7.4 根据树木的习性和当地气候条件，选择最适宜的种植时期进行种植。

7.5 落叶乔木在非种植季节种植时应进行强行修剪(特殊情况除外)，剪除部分侧枝，保留的侧枝也应疏剪或短截并保留原树冠的三分之一，同时必须加大土球体积，可摘叶的应摘去部分叶片，但不得伤害幼芽。夏季可搭棚遮荫、树冠喷雾、树干保湿，保持空气湿润，冬季应防风防寒。

7.6 常绿乔木应带土球栽植、土球直径应为基径的6-8倍，土球厚度应为土球直径的三分之二以上。

7.7 灌木种植为绿篱或花带时应密植。

8、主要经济技术指标

用地分类		用地面积（m ² ）	
设计范围线总面积		1493.47	m ²
园林景观设计用地	总面积	1493.47	m ²
	硬化铺装面积	899.44	m ²
	绿化面积	594.03	m ²

9、工程做法

石材做法一	60厚自然面花岗岩,做旧处理，拼接方法详平面 30厚1:4干硬性水泥砂浆 200厚C20素混凝土 250厚级配碎石垫层 素土夯实，夯实度≥93%	用于园路铺装
石材做法二	60厚自然面花岗岩,做旧处理，规格铺法详平面 20厚1:3水泥砂浆结合层 100厚C15混凝土垫层 150厚级配碎石垫层 素土夯实（夯实系数≥0.93）	用于廊下、建筑灰空间
汀步做法	60厚自然面花岗岩,做旧处理， 30厚1:1黄土粗砂 300厚天然级配碎石 素土夯实（夯实度≥93%）	用于汀步

9.2 其他工程做法详单项工程设计处理

9.3 水电、结构、建筑设计内容详相关专业施工图。

9.4 屋面处理

小青瓦盖瓦盖七留三，密铺固定牢靠，底瓦密铺固定牢靠。

廊子屋面应作防水处理，底瓦下应刷2道不小于1.5自粘聚合物改性沥青防水卷材（高分子基膜E类），表面做防滑处理，并考虑瓦下凹空间；底层应刷冷底子油2道。

屋脊下压多设置一道防水卷材，两侧延伸500。



自然筑就自然

桂林建筑规划设计集团有限公司

GUILIN ARCHITECTURAL AND PLANNING DESIGN GROUP CO.,LTD

工程设计证书：A245005143
城乡规划编制甲级（自资规甲字24450834）

	实 名	签 名
项目负责人	罗恒斌	
方案负责人	—	
方案设计	—	
专业负责人	陈言嵩	
制图	艾烨	
设计	艾烨	
校对	陈言嵩	
审核	陈慧	
审定	黄珑	

个人执业专用章

单位出图专用章(未盖出图专用章无效)

建设单位
桂林市雁山区文化体育和旅游局

工程名称
桂林市雁山园展陈馆工程

子项名称
雁山园子实园室外景观工程

图名
设计说明2

阶段	施工图	工程号	JZ20241209
专业	风景园林	图号	LN-2
比例		版本	第1版
日期	2024. 12		

专业	姓名	日期	专业	姓名	日期
建筑			电气		
结构			暖通		
给排水			风景园林		

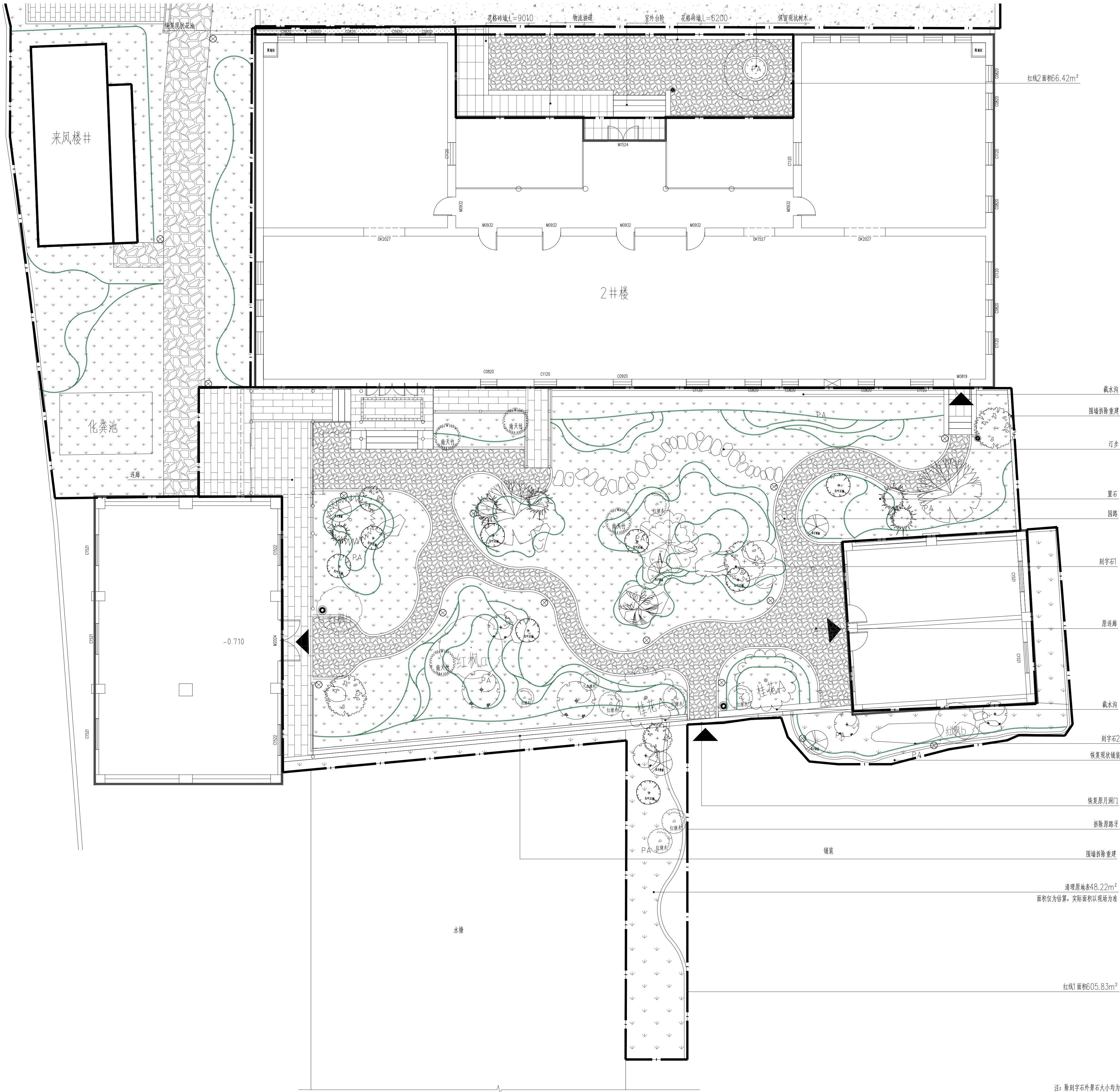

1#~3#楼景观总平面图 1:100

注: 景观总面积为红线1+红线2=714.55m²

注: 篆刻字外景石大小均为1100x1500x300以内, 具体尺寸由施工现场调控

备注/图例、修改记录

图例

- 用地红线
- 修缮建筑
- 绿化PA
- 出入口
- 坐标点
- 室外场地标高
- 铺装
- 竖向标高



桂林建筑设计集团有限公司

工程设计证书: A245005143
城乡规划编制甲级 (自设版甲字24450834)

实 名	签 名
项目负责人	罗恒斌
方案负责人	-
方案设计	-
专业负责人	陈言嵩
制图	艾烨
设计	艾烨
校对	陈言嵩
审核	陈慧
审定	黄珑

个人执业专用章

单位出图专用章 (未盖出图专用章无效)

建设单位

桂林市雁山区文化体育和旅游局

工程名称

桂林市雁山园展陈馆工程

子项名称

雁山园子实园室外景观工程

图名

1#~3#楼景观总平面图

阶段 施工图 工程号 JZ20241209

专业 风景园林 图号 Z-01

比例 1:100 版本 第1版

日期 2024.12

专业	日期	签名	专业	日期	签名
建筑			电气		
结构			暖通		
给排水			风景园林		

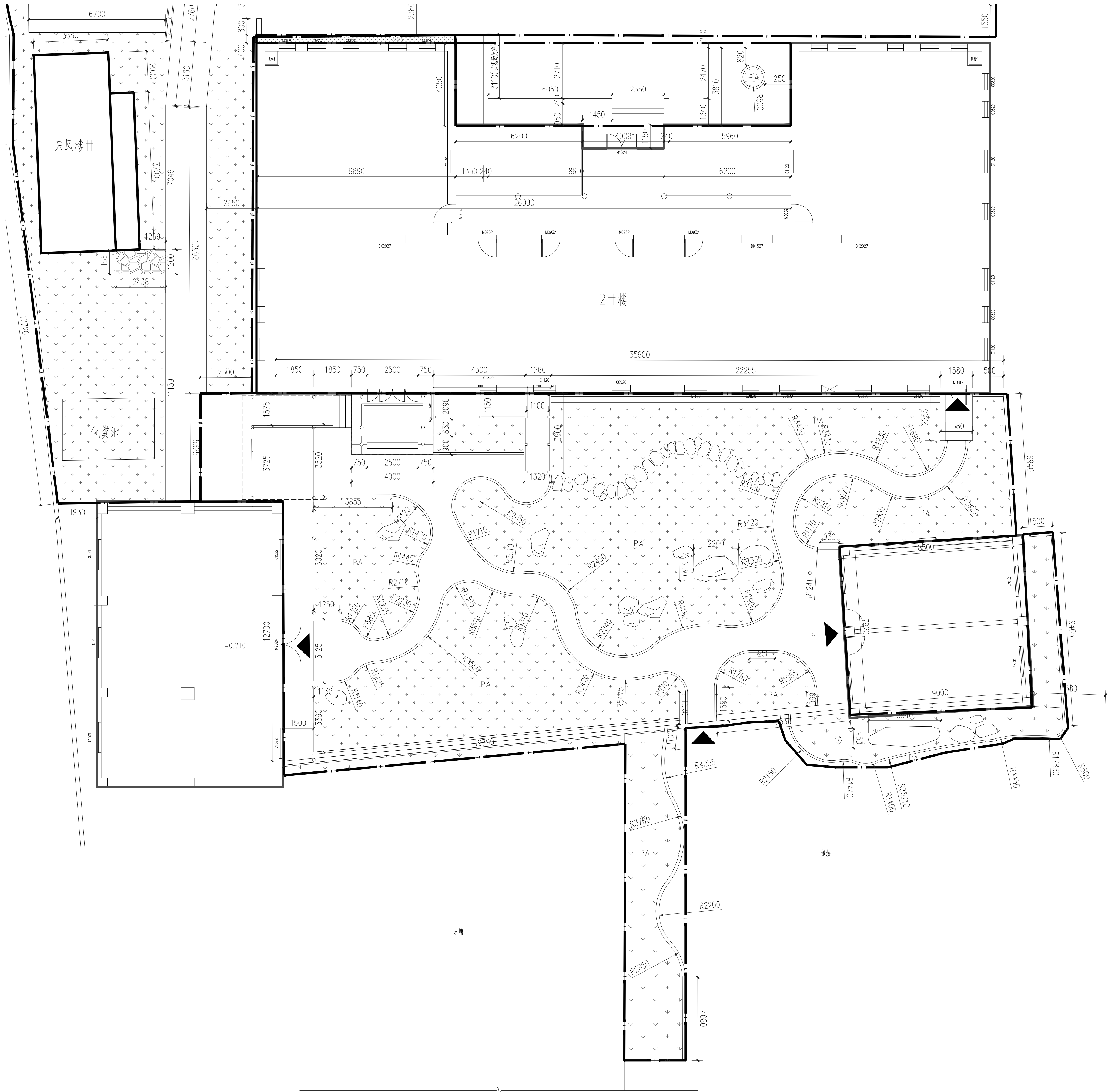

1#~3#楼平面尺寸标注图 1:100

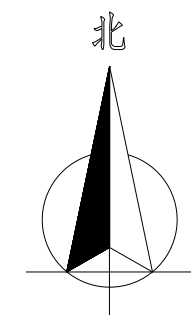

备注/图例、修改记录	
	用地红线
	修缮建筑
	绿化PA
	出入口
	坐标点
	室外场地标高
	铺装
	竖向标高

桂林建筑规划设计集团有限公司
GUILIN ARCHITECTURE AND PLANNING DESIGN GROUP CO., LTD.
工程设计证书: A245005143
城乡规划编制甲级 (自设版甲字24450834)

	实 名	签 名
项目负责人	罗恒斌	
方案负责人	-	
方案设计	-	
专业负责人	陈言嵩	
制图	艾烨	
设计	艾烨	
校对	陈言嵩	
审核	陈慧	
审定	黄珑	

个人执业专用章

单位出图专用章 (未盖出图专用章无效)		
建设单位	桂林市雁山区文化体育和旅游局	
工程名称	桂林市雁山园展陈馆工程	
子项名称	雁山园子实园室外景观工程	
图名	1#~3#楼平面尺寸标注图	
阶段	施工图	工程号 JZ20241209
专业	风景园林	图号 Z-02
比例	1:100	版本 第1版
日期	2024.12	

专业	姓名	日期	专业	姓名	日期
建筑			电气		
结构			暖通		
给排水			风景园林		

专业	姓名	日期	专业	姓名	日期
建筑			电气		
结构			暖通		
给排水			风景园林		

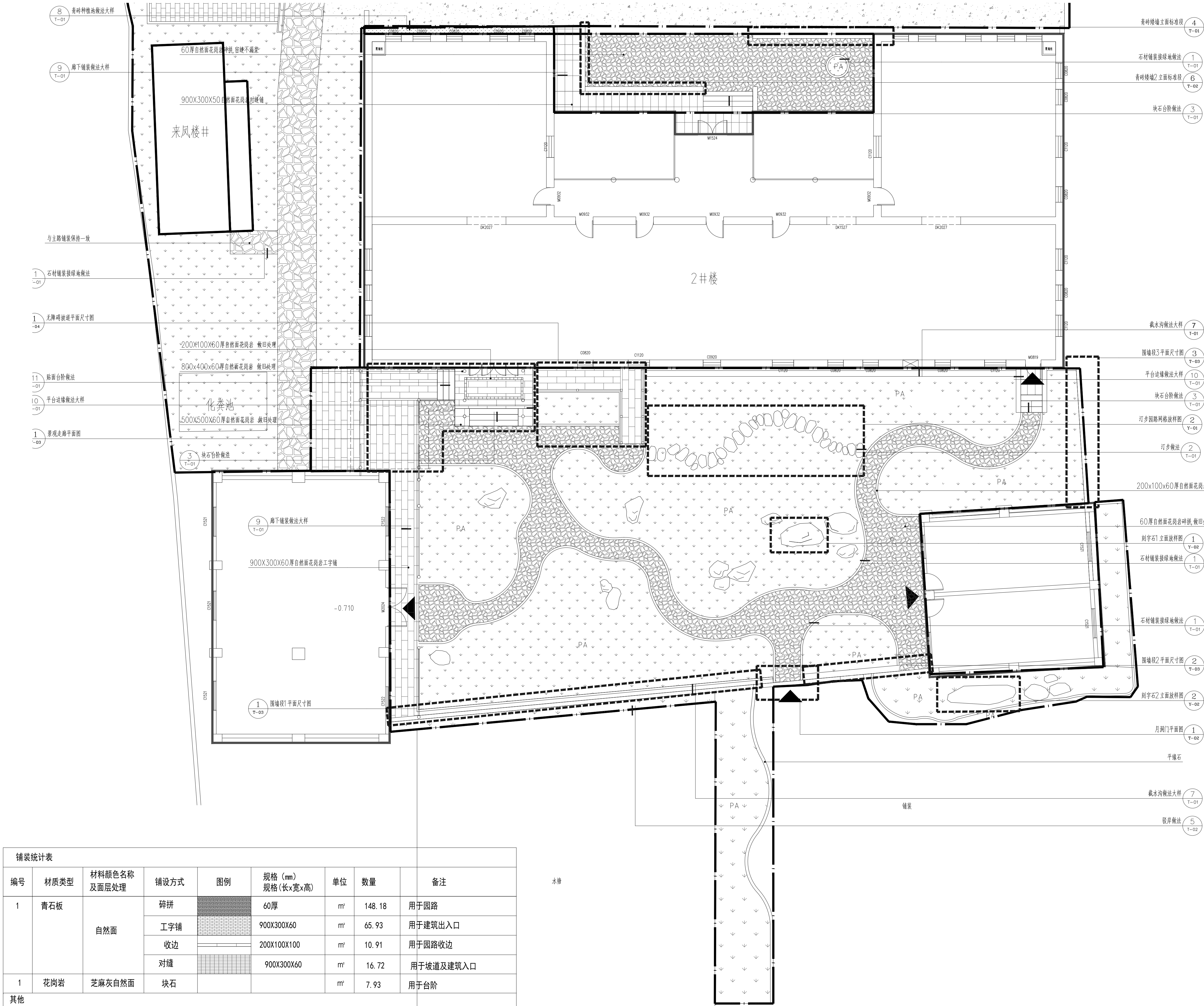

铺装统计表								
编号	材质类型	材料颜色名称及面层处理	铺设方式	图例	规格 (mm) 规格 (长x宽x高)	单位	数量	备注
1	青石板	自然面	碎拼		60厚	m²	148.18	用于园路
			工字铺		900X300X60	m²	65.93	用于建筑出入口
			收边		200X100X100	m²	10.91	用于园路收边
			对缝		900X300X60	m²	16.72	用于坡道及建筑入口
1	花岗岩	芝麻灰自然面	块石			m²	7.93	用于台阶
其他								
1	拆除新建墙体					m	32.78	做法详
2	拆除新建月洞门					个	1	做法详
3	新建青砖矮墙					m	15.610	做法详

1#~3#楼做法索引平面图 1:100



青石板面层示意图

备注/图例、修改记录		
图例		
	用地红线	
	修缮建筑	
	绿化PA	
	出入口	
	坐标点	
	室外场地标高	
	铺装	
	竖向标高	
桂林建筑规划设计集团有限公司		
工程登记证: A245005143		
城乡规划编制甲级 (自设) 甲字24450834		
实 名	签 名	
项目负责人	罗恒斌	
方案负责人	-	
方案设计	-	
专业负责人	陈言嵩	
制图	艾烨	
设计	艾烨	
校对	陈言嵩	
审核	陈慧	
审定	黄珑	
个人执业专用章		
单位出图专用章 (未盖出图专用章无效)		
建设单位		
桂林市雁山区文化体育和旅游局		
工程名称		
桂林市雁山园展陈馆工程		
子项名称		
雁山园子实园室外景观工程		
图名		
1#~3#楼做法索引平面图		
阶段	施工图	工程号 JZ20241209
专业	风景园林	图号 Z-03
比例	1:100	版本 第1版
日期	2024.12	

专业	姓名	日期	专业	姓名	日期
建筑			电气		
结构			暖通		
给排水			风景园林		

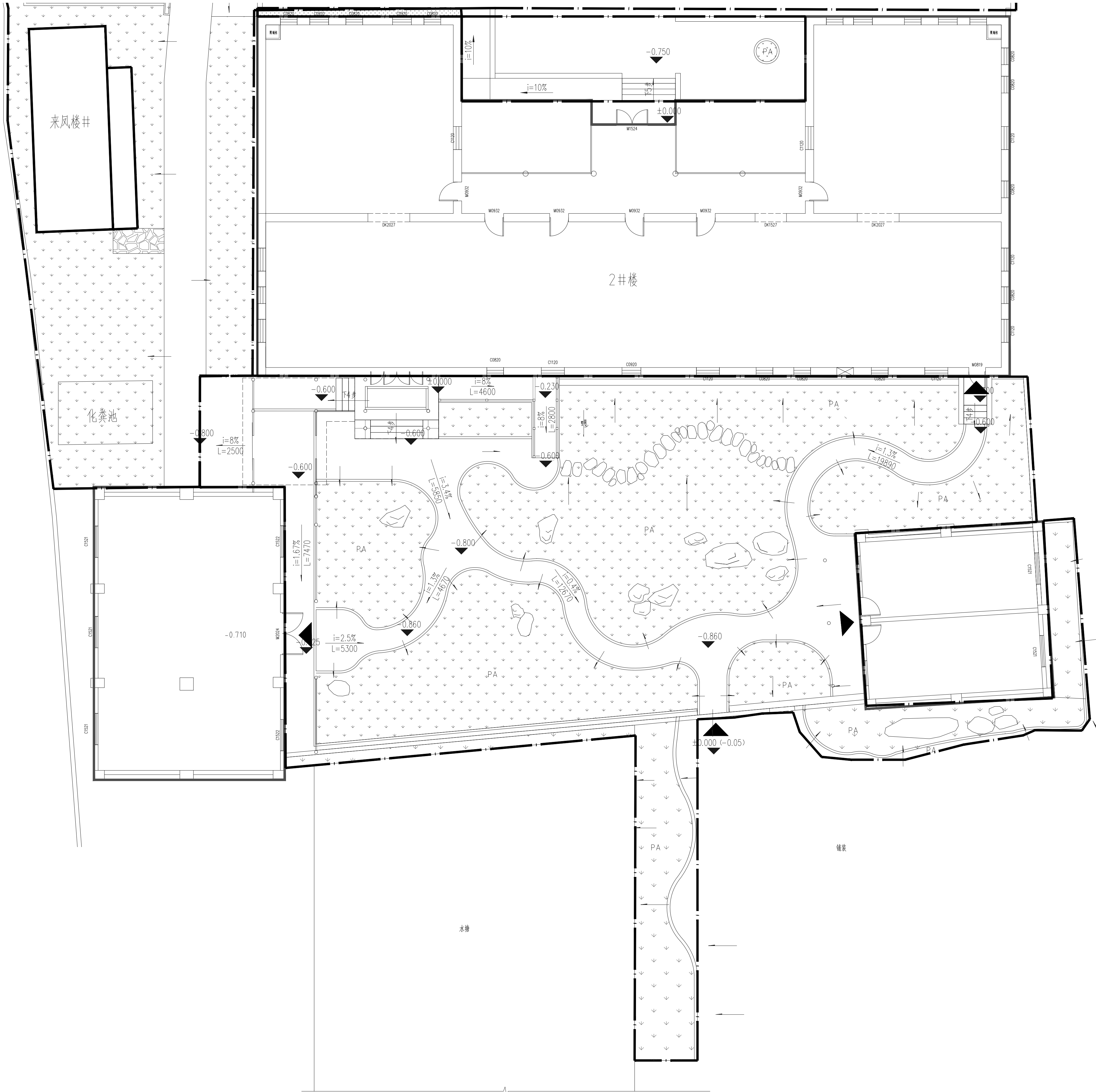

1#~3#楼竖向设计图 1:100

备注/图例、修改记录

图例

- 用地红线
- 修缮建筑
- 绿化PA
- 出入口
- 坐标点
- 室外场地标高
- 铺装
- 竖向标高

桂林建筑规划设计集团有限公司
工程登记证: A24505143
城乡规划编制甲级 (自建房甲字24450834)

	实 名	签 名
项目负责人	罗恒斌	
方案负责人	-	
方案设计	-	
专业负责人	陈言嵩	
制图	艾烨	
设计	艾烨	
校对	陈言嵩	
审核	陈慧	
审定	黄珑	

个人执业专用章

单位出图专用章 (未盖出图专用章无效)			
建设单位			
桂林市雁山区文化和旅游局			
工程名称			
桂林市雁山园展陈馆工程			
子项名称			
雁山园子实园室外景观工程			
图名			
1#~3#楼竖向设计图			
阶段	施工图	工程号	JZ20241209
专业	风景园林	图号	Z-04
比例	1:100	版本	第1版
日期	2024.12		

专业	姓名	日期	专业	姓名	日期
建筑			电气		
结构			暖通		
给排水			风景园林		

灯具统计表							
图例	名称	规格	光源	功率	防护等级	色温	数量(个)
	草坪灯	高0.5m	LED 暖白色	10W	IP65	3000K	11
附属设施统计表							
图例	名称	数量	单位	备注			
	垃圾桶	1	个	成品不锈钢分类垃圾桶			

注：不包含来风楼及4#楼园内灯数量

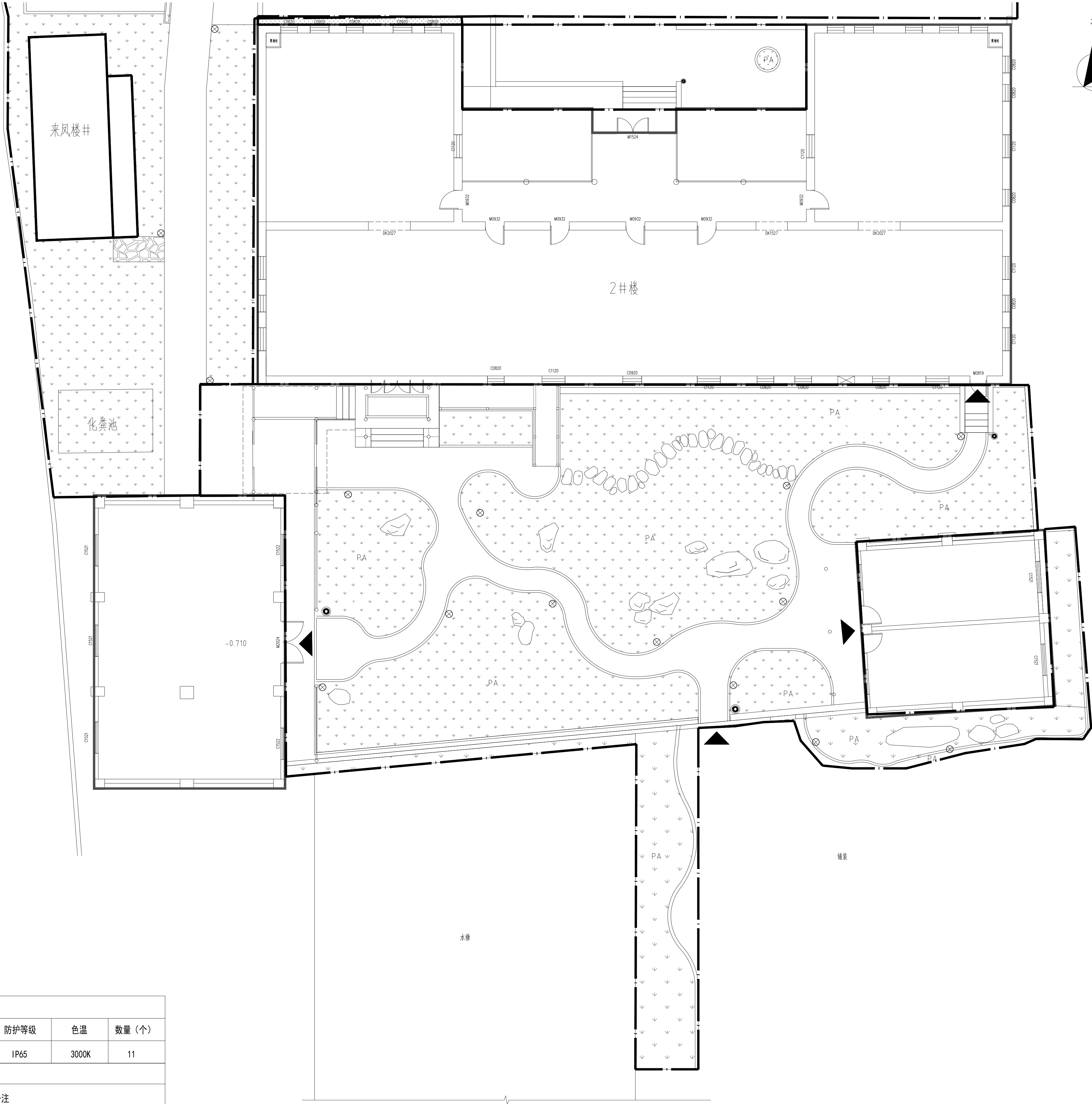

1#~3#楼灯具设备布置图 1:100

备注/图例、修改记录

图例

- 用地红线
- 修缮建筑
- 绿化PA
- 出入口
- 坐标点
- 室外场地标高
- 铺装
- 竖向标高

桂林建筑规划设计集团有限公司		
工程设计证书：A245005143		
城乡规划编制甲级（自设版甲字24450834）		
	实 名	签 名
项目负责人	罗恒斌	
方案负责人	-	
方案设计	-	
专业负责人	陈言嵩	
制图	艾烨	
设计	艾烨	
校对	陈言嵩	
审核	陈慧	
审定	黄珑	

个人执业专用章

单位出图专用章(未盖出图专用章无效)		
建设单位		
桂林市雁山区文化和旅游局		
工程名称		
桂林市雁山园展陈馆工程		
子项名称		
雁山园子实园室外景观工程		
图名		
1#~3#楼灯具设备布置图		
阶段	施工图	工程号 JZ20241209
专业	风景园林	图号 Z-05
比例	1:100	版本 第1版
日期	2024.12	

专业	姓名	日期	专业	姓名	日期
建筑			电气		
结构			暖通		
给排水			风景园林		

保留原树池及树木
尺寸位置以现场为准

增设跌坎

现状石墙

原场地铺装

铺装保持现状，仅作清理

保留原树池及树木
尺寸位置以现场为准

保留原树池及树木
尺寸位置以现场为准

4#楼

更换为金叶女贞

收边

现状石墙

花格砖墙L=9010

物流快捷

室外台阶

花格砖墙L=6200

保留现状树木

来凤楼井

2#楼

化粪池

连廊

4#及来凤楼景观总平面图 1:100

截水沟

围墙拆除重建

汀步

置石

备注/图例、修改记录



桂林建筑规划设计集团有限公司
GUILIN ARCHITECTURAL AND PLANNING DESIGN GROUP CO., LTD.

工程设计证书: A245005143
城乡规划编制甲级 (自资发甲字24450834)

	实 名	签 名
项目负责人	罗恒斌	
方案负责人	-	
方案设计	-	
专业负责人	陈言嵩	
制图	艾烨	
设计	艾烨	
校对	陈言嵩	
审核	陈慧	
审定	黄珑	

个人执业专用章

单位出图专用章(未盖出图专用章无效)

建设单位

桂林市雁山区文化体育和旅游局

工程名称

桂林市雁山园展陈馆工程

子项名称

雁山园子实园室外景观工程

图名

4#及来凤楼景观总平面图

阶段 施工图 工程号 JZ20241209

专业 风景园林 图号 Z-06

比例 1:100 版本 第1版

日期 2024.12

专业	实名	签名	日期	专业	实名	签名	日期
专业 建筑				专业 电气			
结构				暖通			
给排水				风景园林			

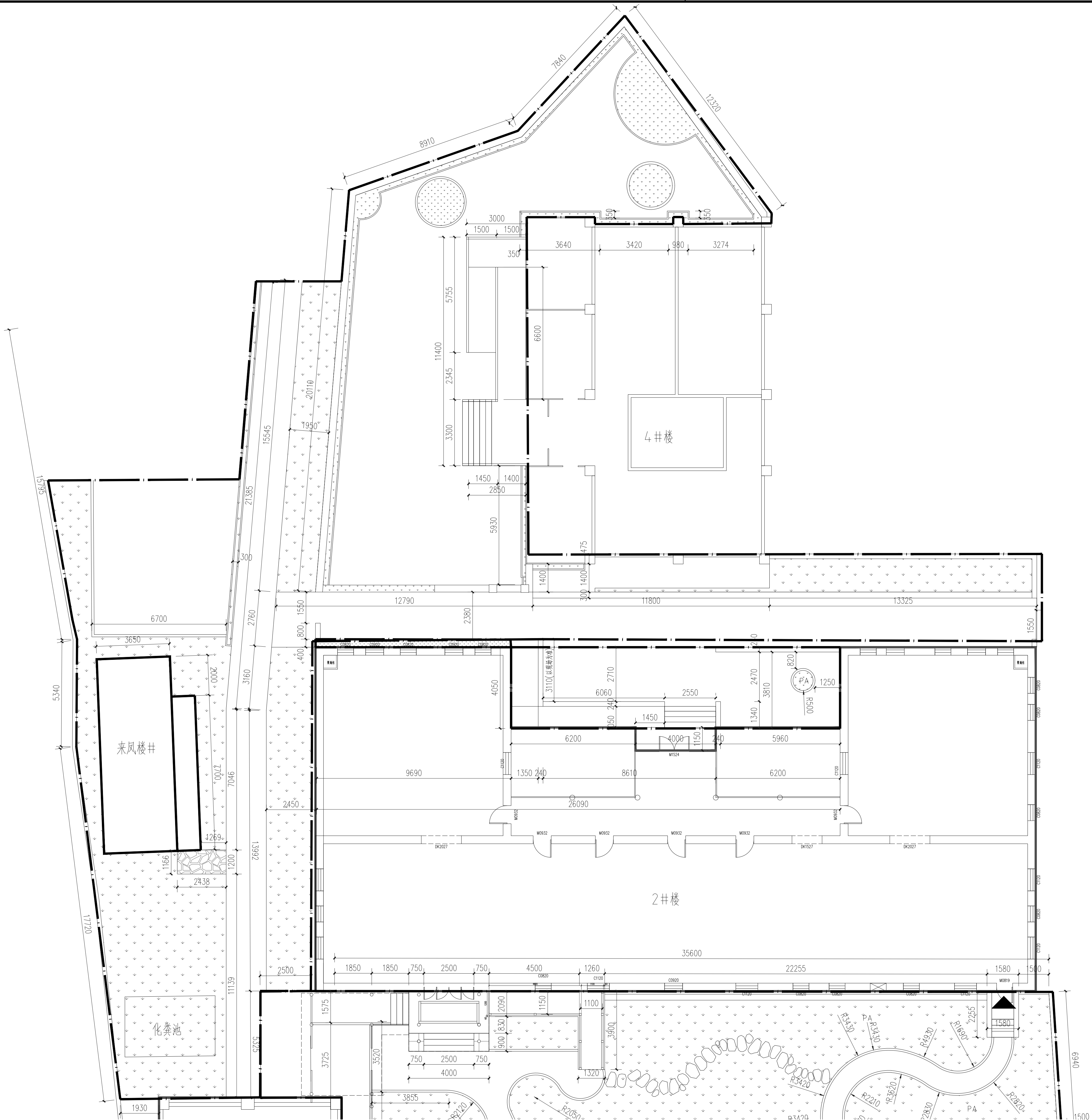

备注/图例、修改记录

桂林建筑规划设计集团有限公司
GUILIN ARCHITECTURAL AND PLANNING DESIGN GROUP CO., LTD.

工程设计证书：A26005143
城乡规划编制甲级（自然资源部字[24]405834号）

	实名	签名
项目负责人	罗恒斌	
方案负责人	-	
方案设计	-	
专业负责人	陈言嵩	
制图	艾烽	
设计	艾烽	
校对	陈言嵩	
审核	陈慧	
审定	黄琬	

个人执业专用章

单位出图专用章(未盖出图专用章无效)

建设单位
桂林市雁山区文化体育和旅游局

工程名称
桂林市雁山园展陈馆工程



子项名称
雁山园子园室外景观工程

题名
I#及来风楼平面尺寸标注图

阶段	施工图	工程号	JZ20241209
专业	风景园林	图号	Z-07
比例	1:100	版本	第1版
日期	2024.12		

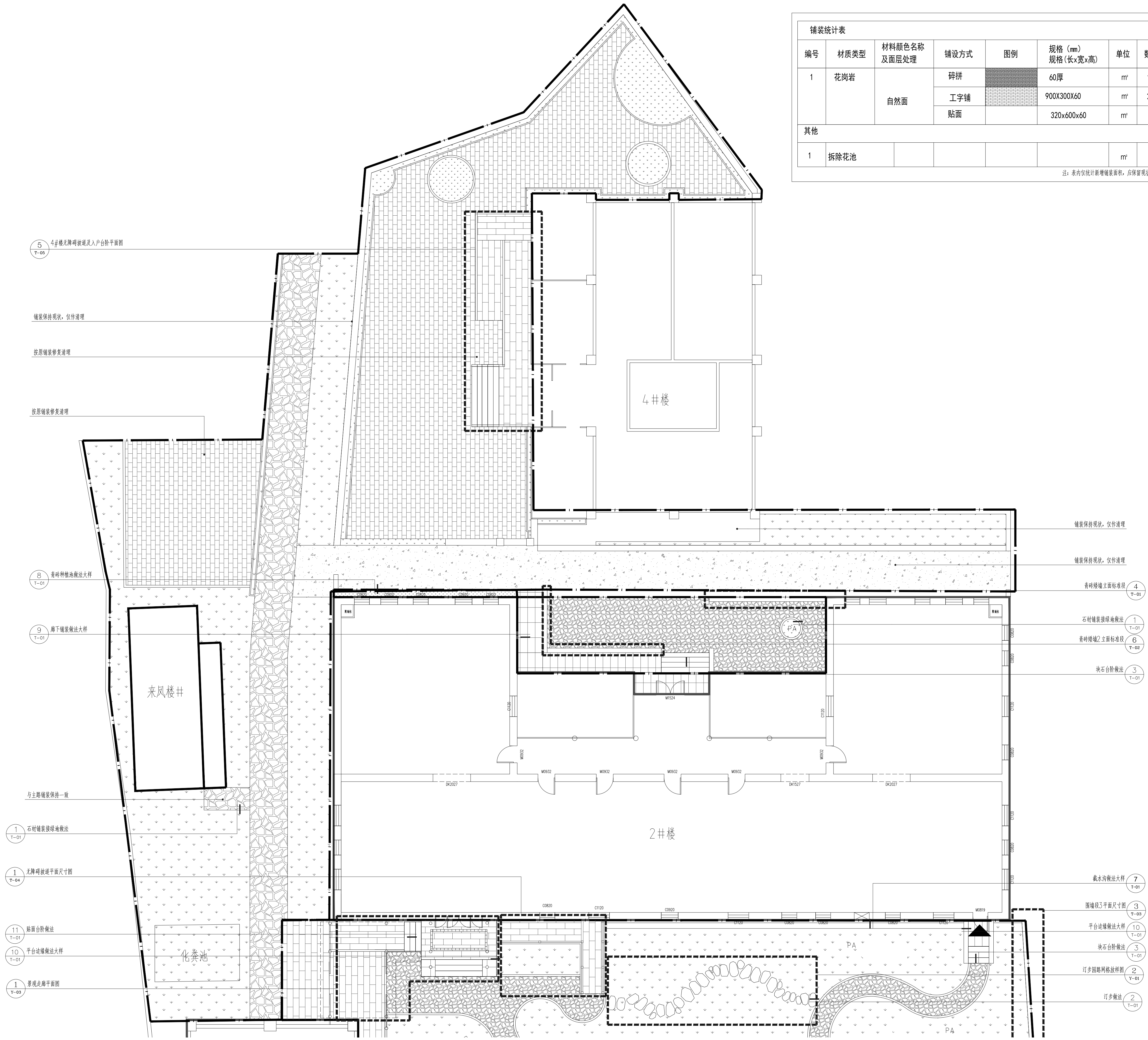
专业	日期	签名	专业	日期	签名
建筑			电气		
结构			暖通		
给排水			风景园林		

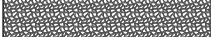

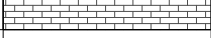
铺装统计表								
编号	材质类型	材料颜色名称及面层处理	铺设方式	图例	规格 (mm) 规格 (长x宽x高)	单位	数量	备注
1	花岗岩	自然面	碎拼		60厚	m²	148.18	用于园路与来凤楼入口处
			工字铺		900X300X60	m²	24.88	用于新建无障碍坡道及入户平台
			贴面		320x600x60	m²	4.65	用于入户台阶
其他								
1	拆除花池					m²	3.5	仅为估算量，以实际尺寸为准

注：表内仅统计新增铺装面积，应保留现状的铺装面积未统计，后期因灯具埋线破坏恢复地面铺装以实际工程量为准

备注/图例、修改记录

桂林建筑规划设计集团有限公司
GUILIN ARCHITECTURAL AND PLANNING DESIGN GROUP CO., LTD.
工程设计证书：A245005143
城乡规划编制甲级（自设版甲字24450834）

	实 名	签 名
项目负责人	罗恒斌	
方案负责人	-	
方案设计	-	
专业负责人	陈言嵩	
制图	艾烨	
设计	艾烨	
校对	陈言嵩	
审核	陈慧	
审定	黄珑	

个人执业专用章

单位出图专用章(未盖出图专用章无效)

建设单位
桂林市雁山区文化体育和旅游局

工程名称
桂林市雁山园展陈馆工程

子项名称
雁山园子实园室外景观工程

图名
4#及来凤楼做法索引平面图

阶段	施工图	工程号	JZ20241209
专业	风景园林	图号	Z-08
比例	1:100	版本	第1版
日期	2024.12		

4#及来凤楼做法索引平面图 1:100

专业	姓名	日期	专业	姓名	日期
建筑			电气		
结构			暖通		
给排水			风景园林		

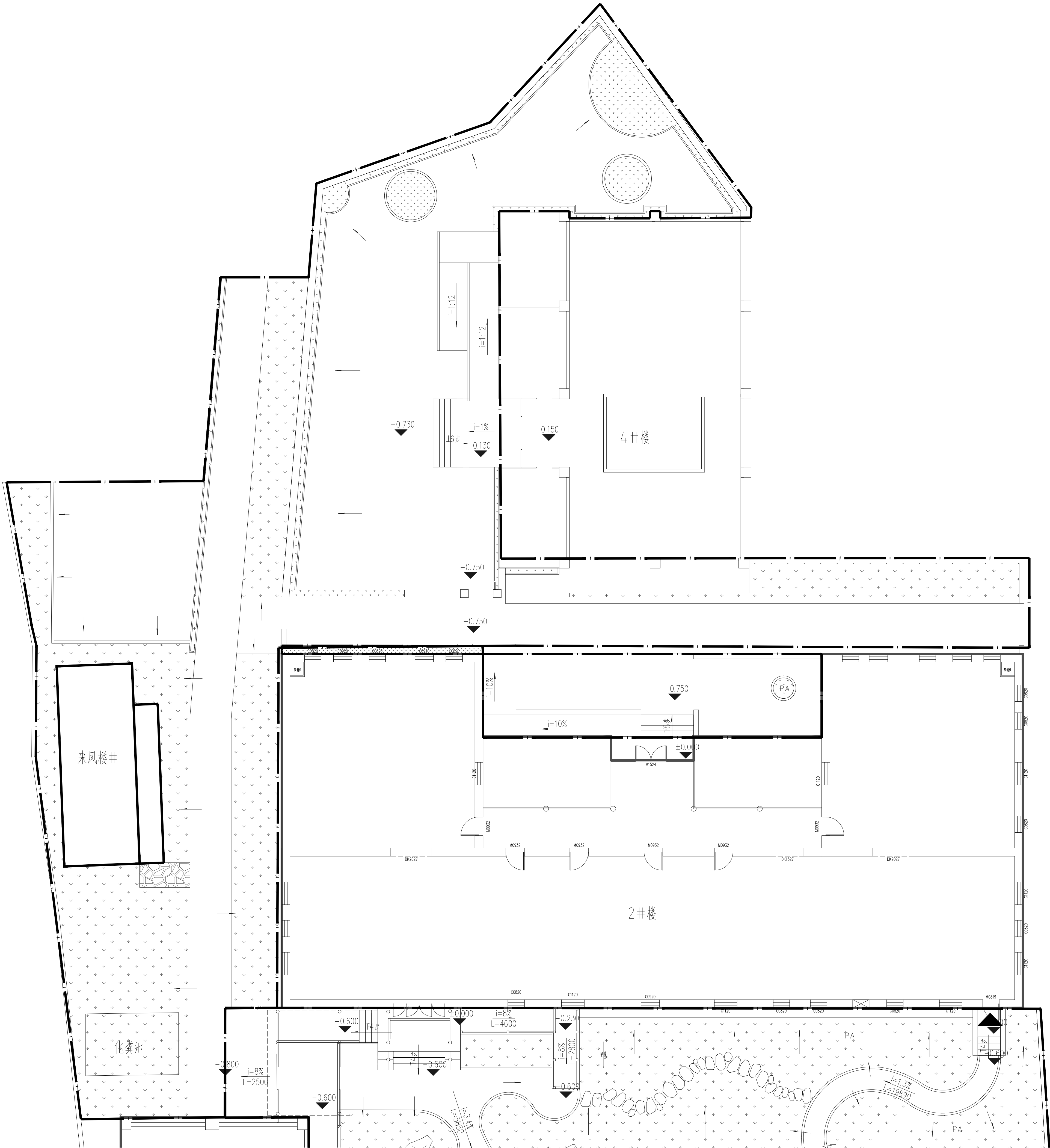

备注/图例、修改记录



桂林建筑规划设计集团有限公司
GUILIN ARCHITECTURAL PLANNING DESIGN GROUP CO., LTD.

工程设计证书: A245005143
城乡规划编制甲级 (自设版甲字24450834)

	实 名	签 名
项目负责人	罗恒斌	
方案负责人	-	
方案设计	-	
专业负责人	陈言嵩	
制图	艾烨	
设计	艾烨	
校对	陈言嵩	
审核	陈慧	
审定	黄珑	

个人执业专用章

单位出图专用章 (未盖出图专用章无效)

建设单位

桂林市雁山区文化和旅游局

工程名称

桂林市雁山园展陈馆工程

子项名称

雁山园子实园室外景观工程

图名

4#及来凤楼竖向设计图

阶段 施工图 工程号 JZ20241209

专业 风景园林 图号 Z-09

比例 1:100 版本 第1版

日期 2024.12

专业	日期	签名	专业	日期	签名
建筑			电气		
结构			暖通		
给排水			风景园林		

灯具统计表							
图例	名称	规格	光源	功率	防护等级	色温	数量 (个)
	草坪灯	高0.5m	LED 暖白色	10W	IP65	3000K	11
附属设施统计表							
图例	名称	数量	单位	备注			
	垃圾桶	1	个	成品不锈钢分类垃圾桶			

注：不包含1-3种景观内部数量

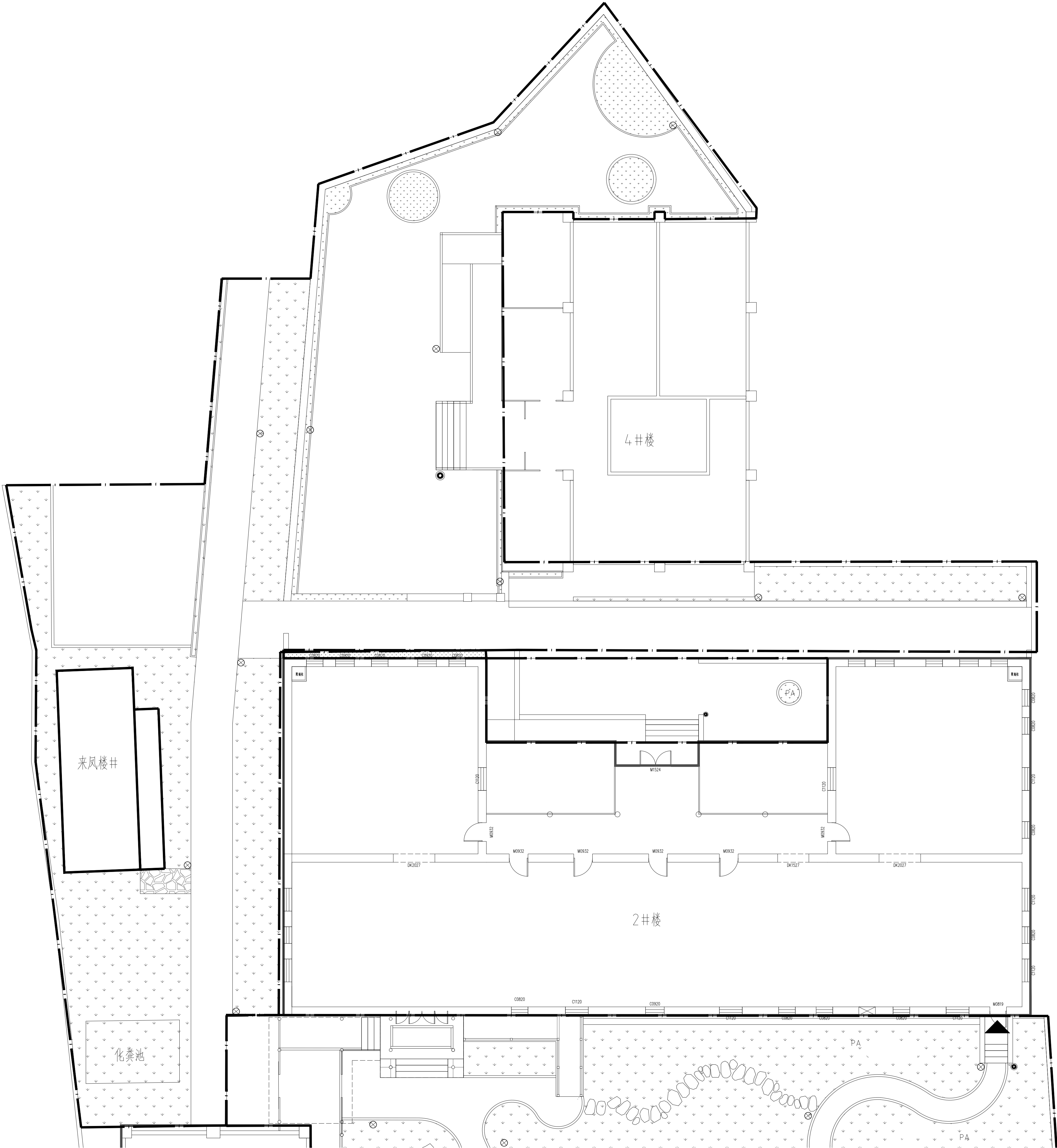

4#及来凤楼灯具设备布置图 1:100

备注/图例、修改记录



桂林建筑规划设计集团有限公司
GUILIN ARCHITECTURAL PLANNING DESIGN GROUP CO., LTD.

工程设计证书: A245005143
城乡规划编制甲级 (自资版甲字24450834)

	实 名	签 名
项目负责人	罗恒斌	
方案负责人	-	
方案设计	-	
专业负责人	陈言嵩	
制图	艾烨	
设计	艾烨	
校对	陈言嵩	
审核	陈慧	
审定	黄珑	

个人执业专用章

单位出图专用章 (未盖出图专用章无效)

建设单位

桂林市雁山区文化和旅游局

工程名称

桂林市雁山园展陈馆工程

子项名称

雁山园子实园室外景观工程

图名

4#及来凤楼灯具设备布置图

阶段 施工图 工程号 JZ20241209

专业 风景园林 图号 Z-10

比例 1:100 版本 第1版

日期 2024.12

专业	实名	签名	日期	专业	实名	签名	日期
建筑				电气			
结构				暖通			
给排水				风景园林			

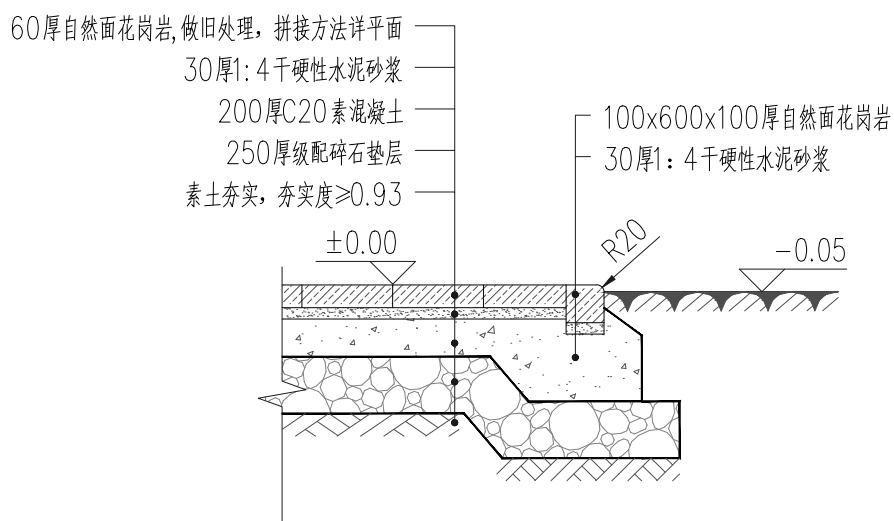

1 石材铺装接绿地做法 1:20

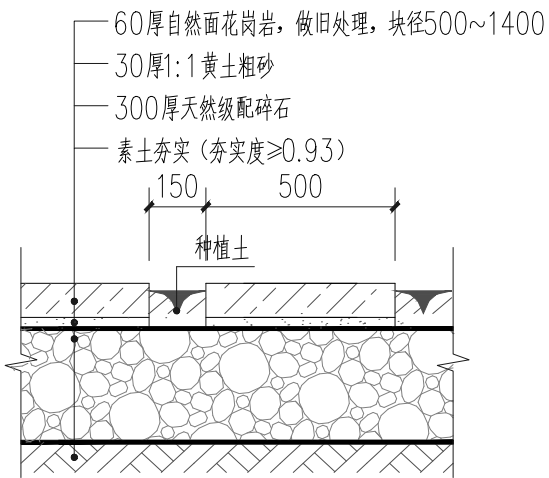

② 订步做法 1:20

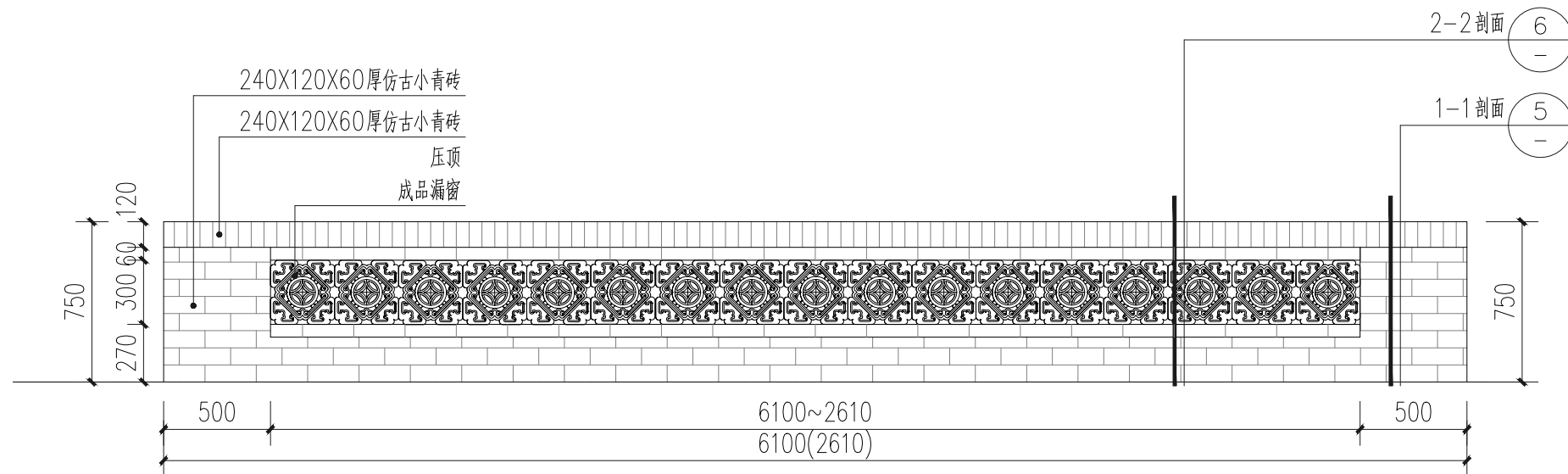

4 青砖矮墙立面标准段 1:30

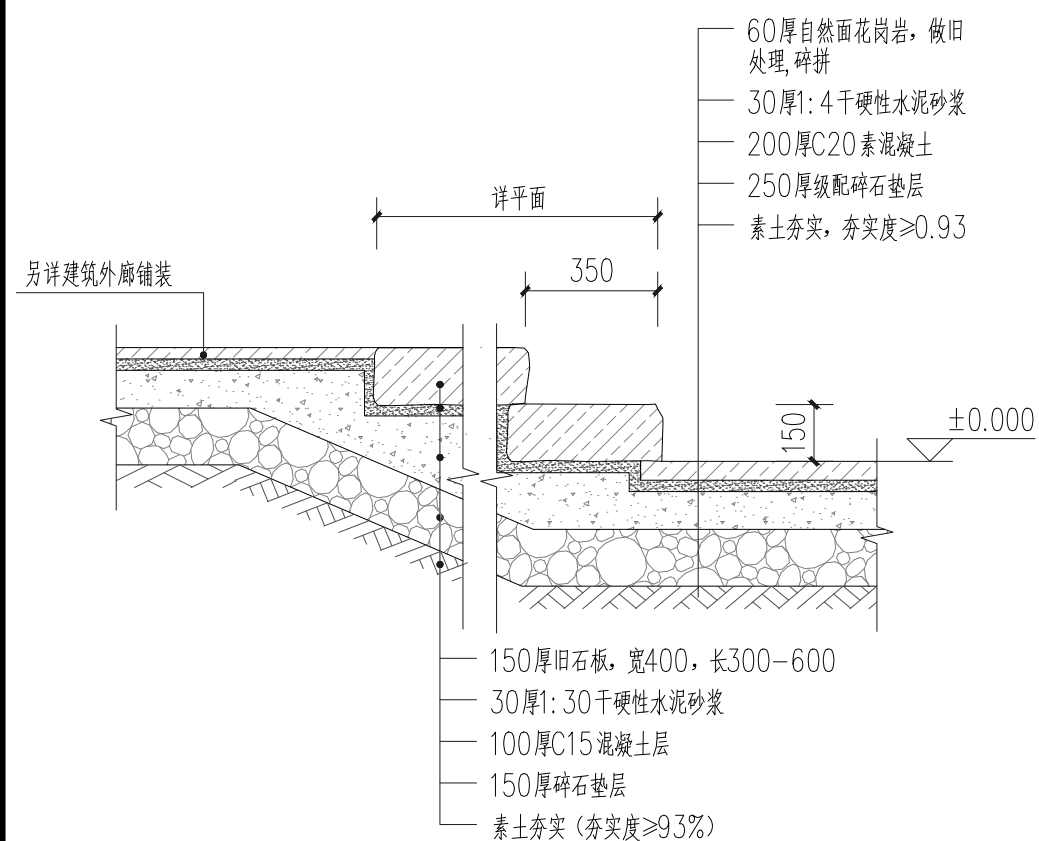

③ 块石台阶做法 1:20

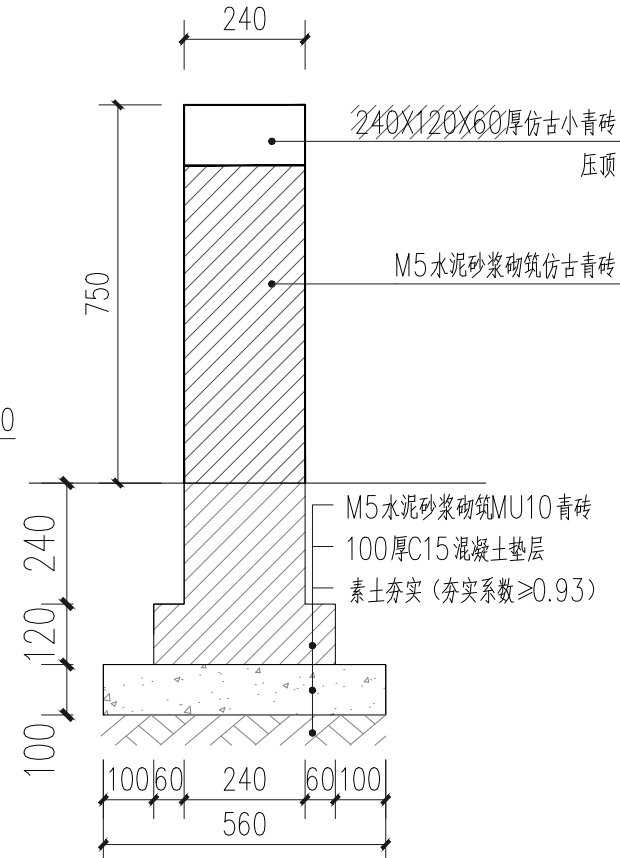

⑤ 1-1剖面 1:20

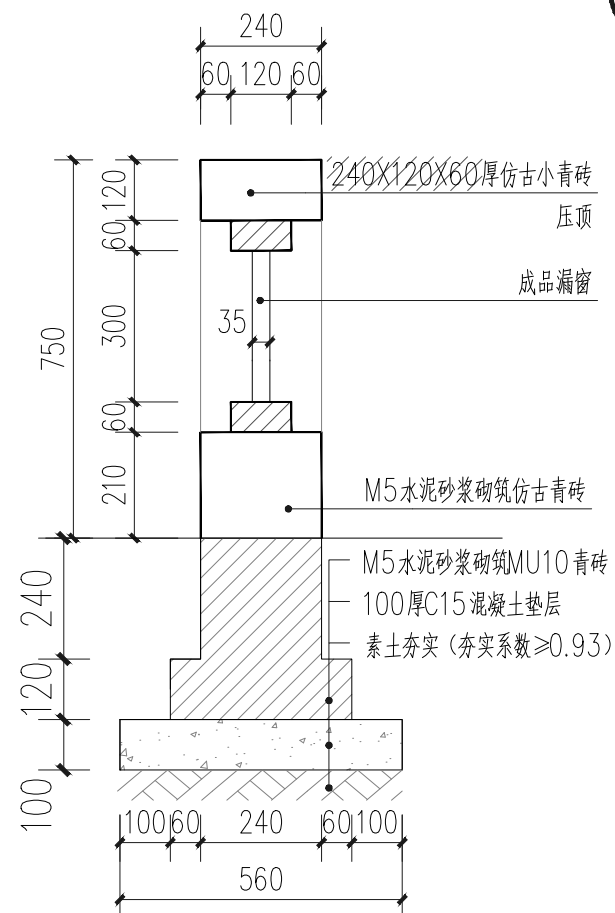

⑥ 2-2剖面 1:20

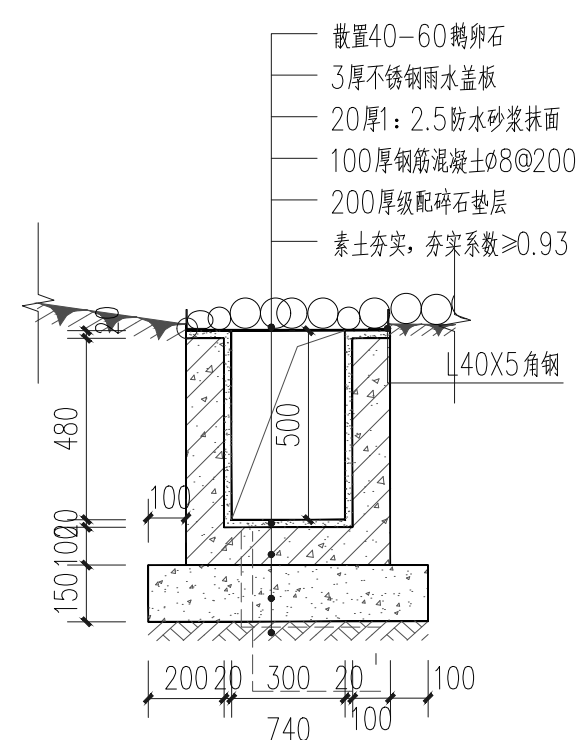

7 截水沟做法大样 1:20

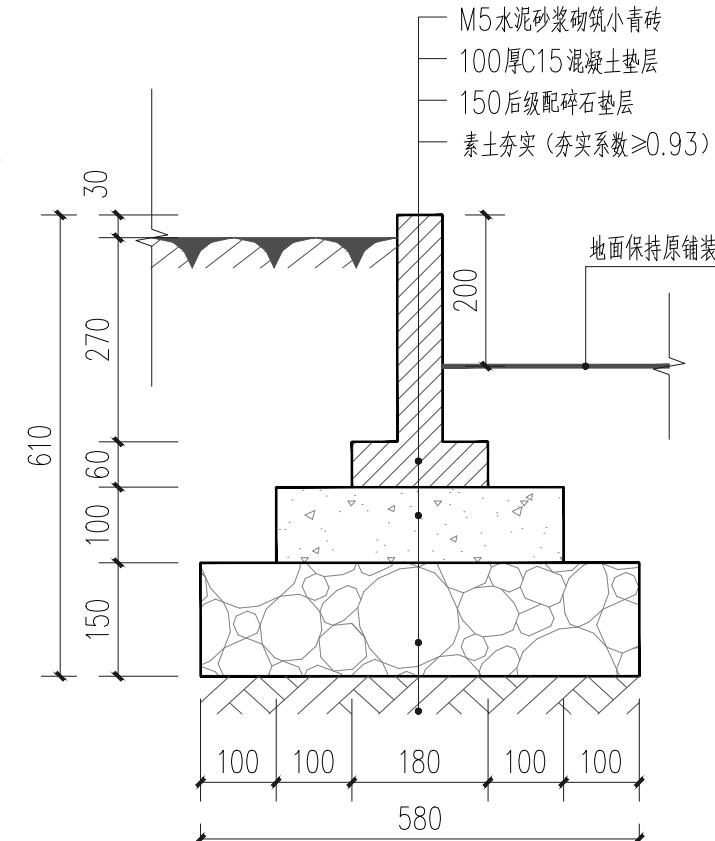

8 青砖种植池做法大样 1:10

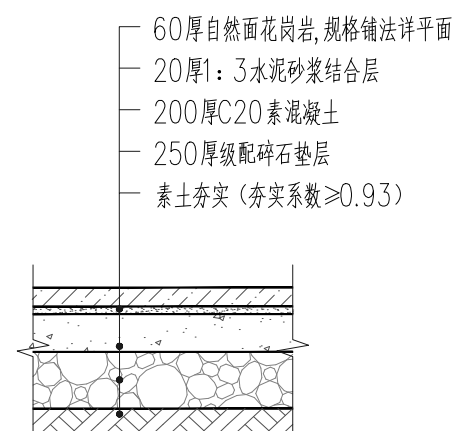

9 廊下铺装做法大样 1:20

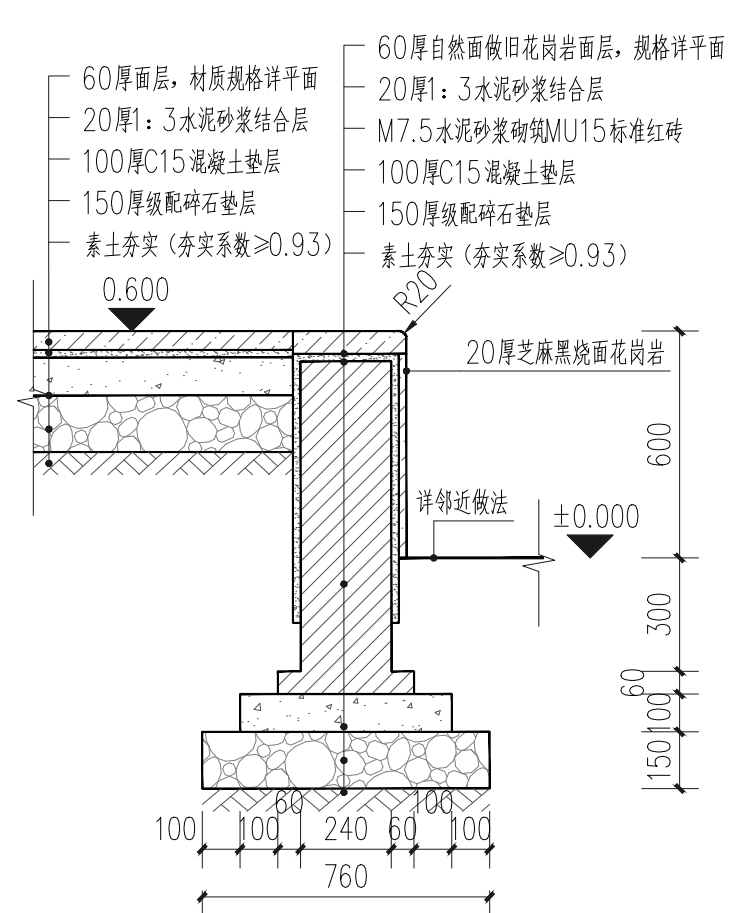

10 平台边缘做法大样 1:20

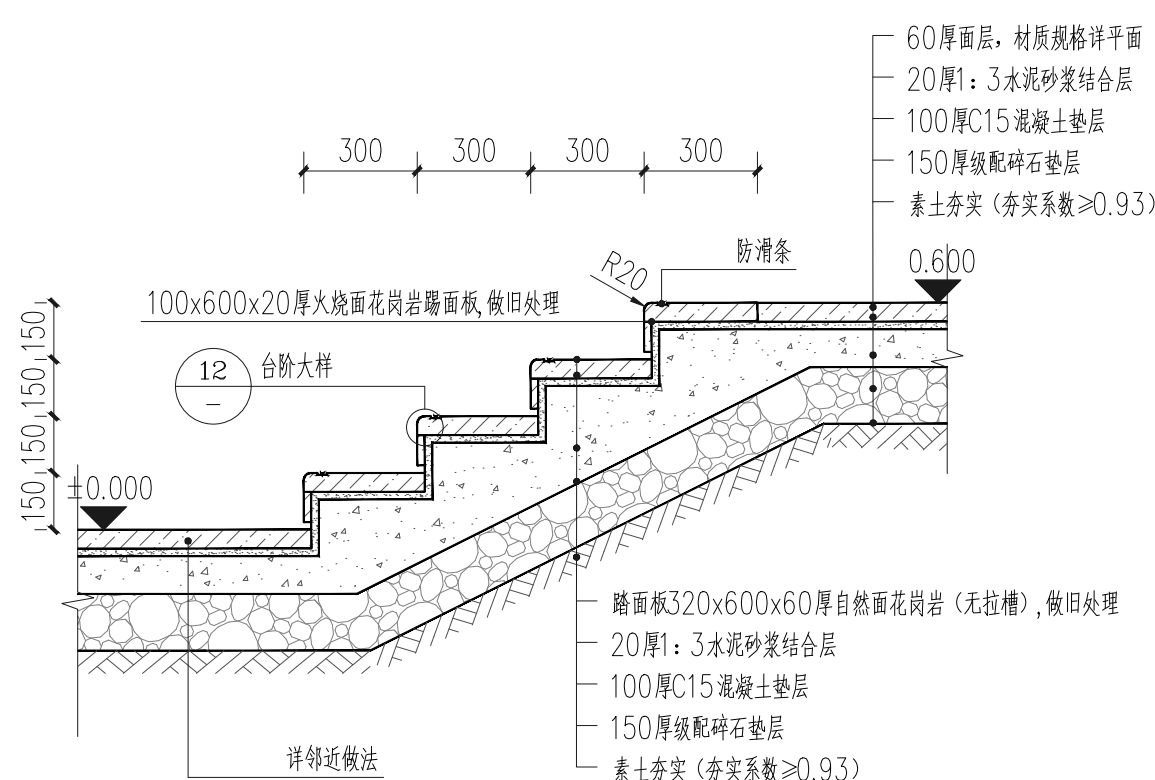

11 贴面台阶做法 1:20

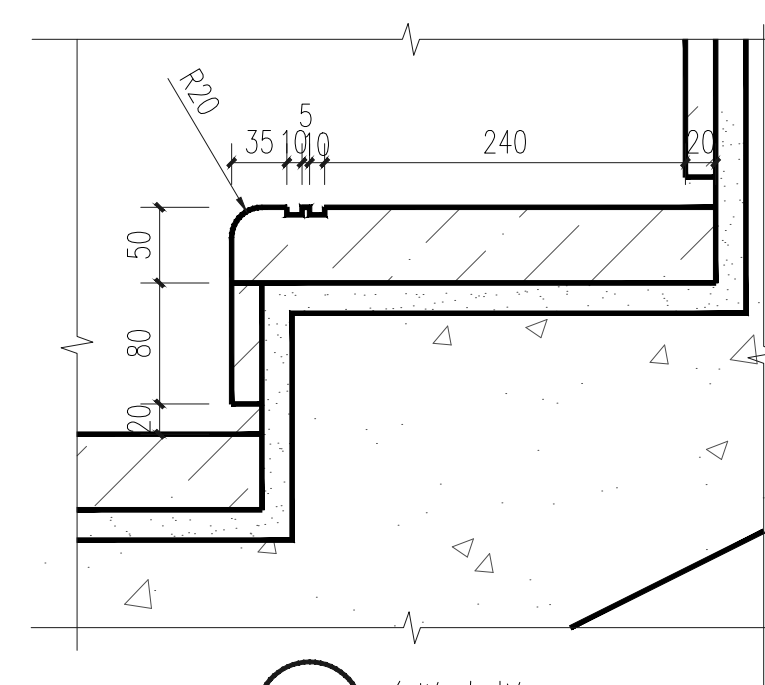

12 台阶大样 1:5



13 琉璃漏窗选品意向

备注/图例、修改记录			
<div><p>桂林建筑规划设计集团有限公司 GUILIN ARCHITECTURAL AND PLANNING DESIGN GROUP CO., LTD</p><p>工程设计证书：A245005143 城乡规划编制甲级（自资规甲字24450834）</p></div>			
	实 名	签 名	
项目负责人	罗恒斌		
方案负责人	—		
方案设计	—		
专业负责人	陈言嵩		
制图	艾烨		
设计	艾烨		
校对	陈言嵩		
审核	陈慧		
审定	黄珑		
个人执业专用章			
单位出图专用章(未盖出图专用章无效)			
建设单位			
桂林市雁山区文化体育和旅游局			
工程名称			
桂林市雁山园展陈馆工程			
子项名称			
雁山园子实园室外景观工程			
图名			
通用做法			
阶段	施工图	工程号	JZ20241209
专业	风景园林	图号	T-01
比例	详图纸	版本	第1版
日期	2024. 12		

日期					
姓名					
专业	电气	暖通	风景园林		
日期					
姓名					
专业	建筑	结构	给排水		

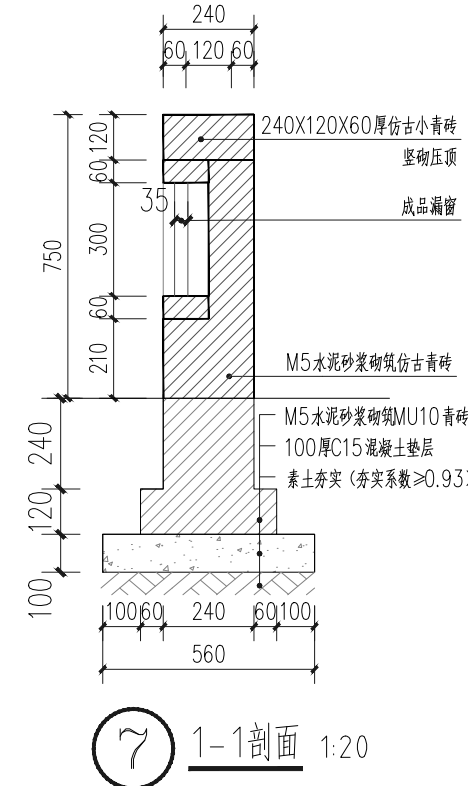
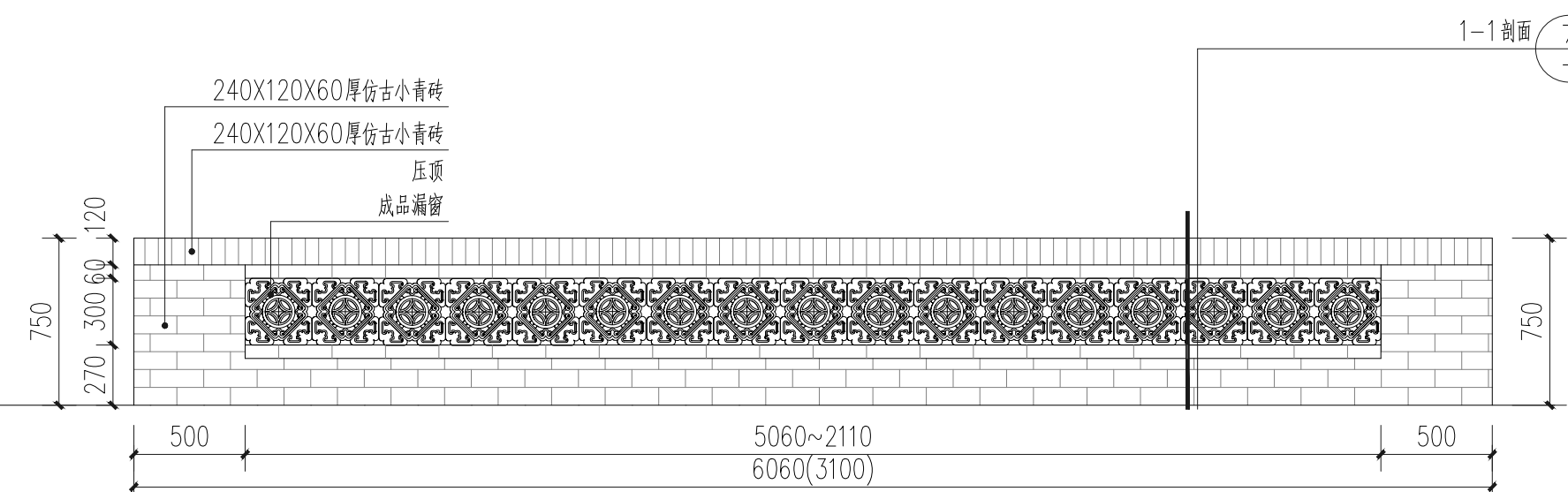
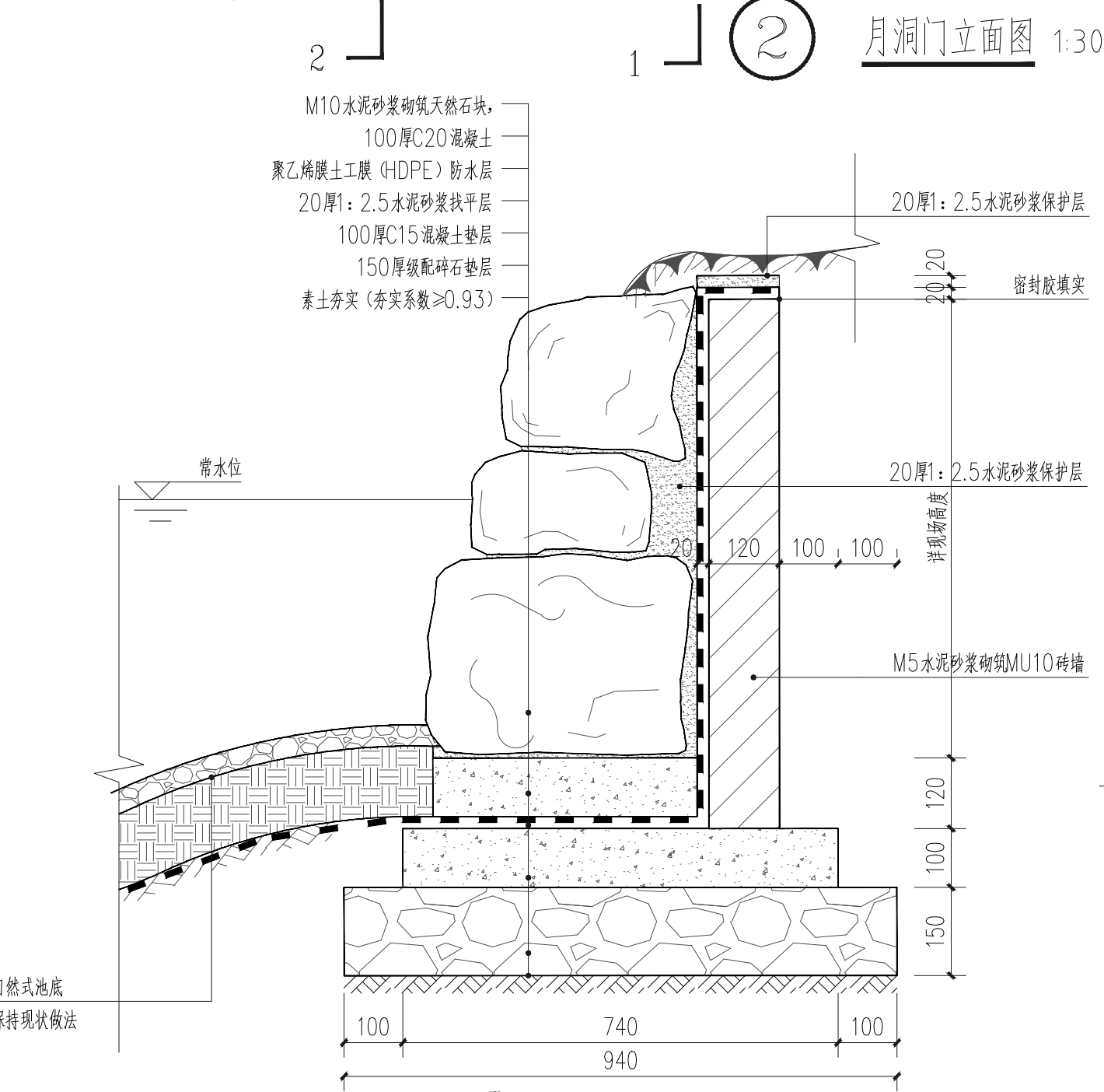
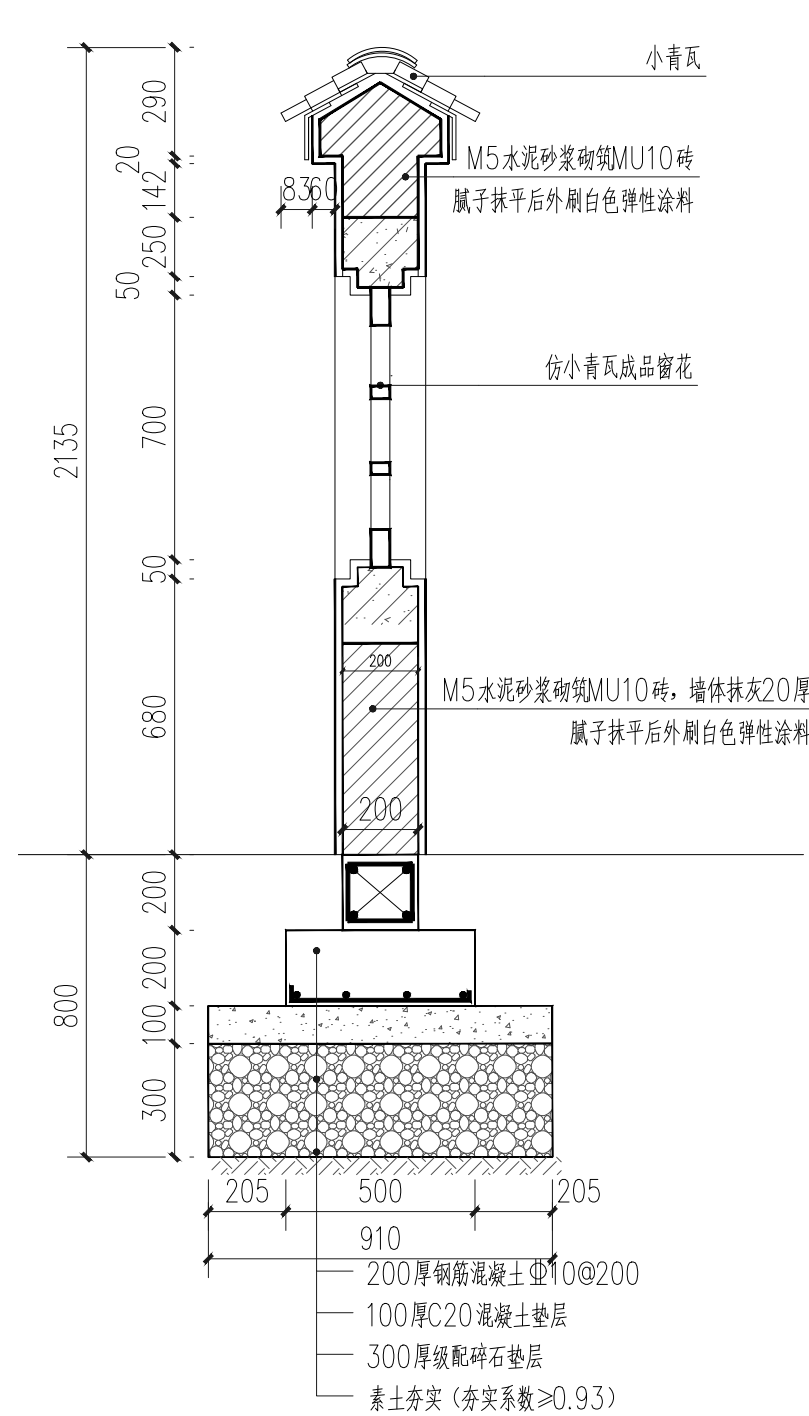
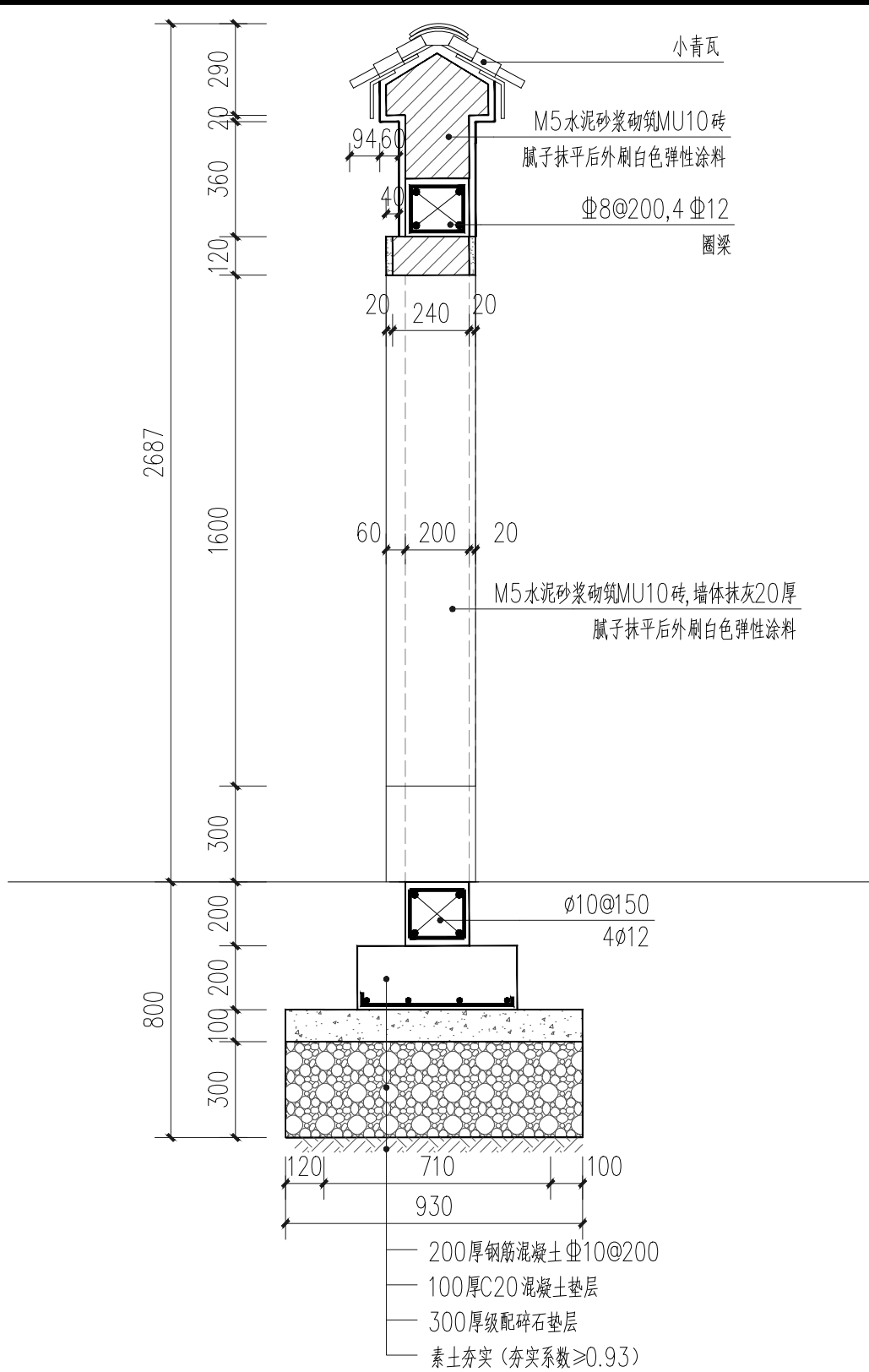
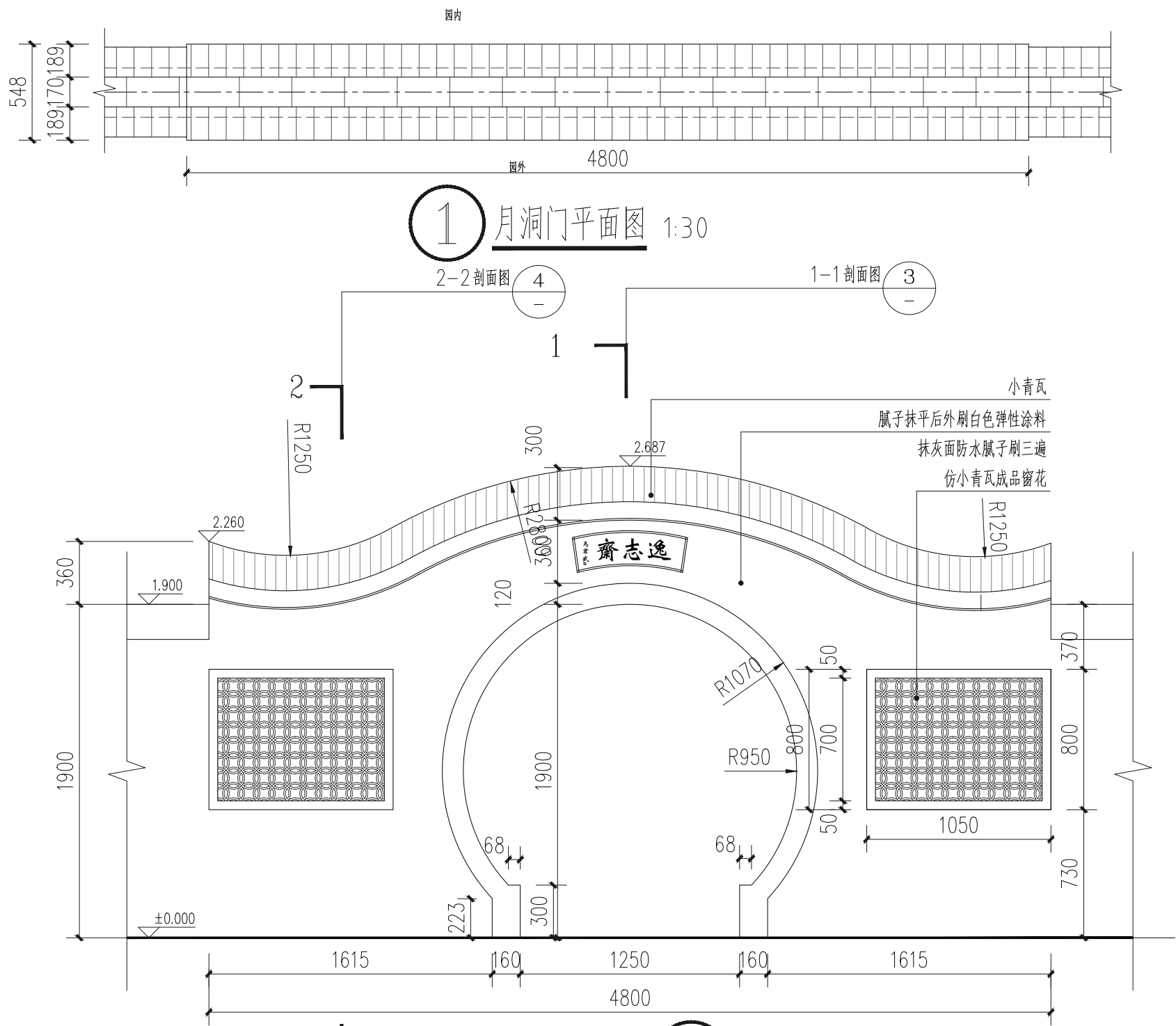

备注/图例、修改记录		
 桂林建筑规划设计集团有限公司 GUILIN ARCHITECTURE AND PLANNING DESIGN GROUP CO., LTD. 工程设计证书: A245005143 城乡规划编制甲级 (自资规甲字24450834)		
	实 名	签 名
项目负责人	罗恒斌	
方案负责人	-	
方案设计	-	
专业负责人	陈言嵩	
制图	艾烨	
设计	艾烨	
校对	陈言嵩	
审核	陈慧	
审定	黄琬	
个人执业专用章		
单位出图专用章 (未盖出图专用章无效)		
建设单位	桂林市雁山区文化体育和旅游局	
工程名称	桂林市雁山园展陈馆工程	
子项名称	雁山园子实园室外景观工程	
图名	月洞门做法	
阶段	施工图	工程号 JZ20241209
专业	风景园林	图号 T-02
比例	详图纸	版本 第1版
日期	2024. 12	

日期	签名	实名	专业	日期	签名	实名	专业
			电气				电气
			暖通				暖通
			风景园林				风景园林
专业	建筑	结构	给排水	专业	建筑	结构	给排水

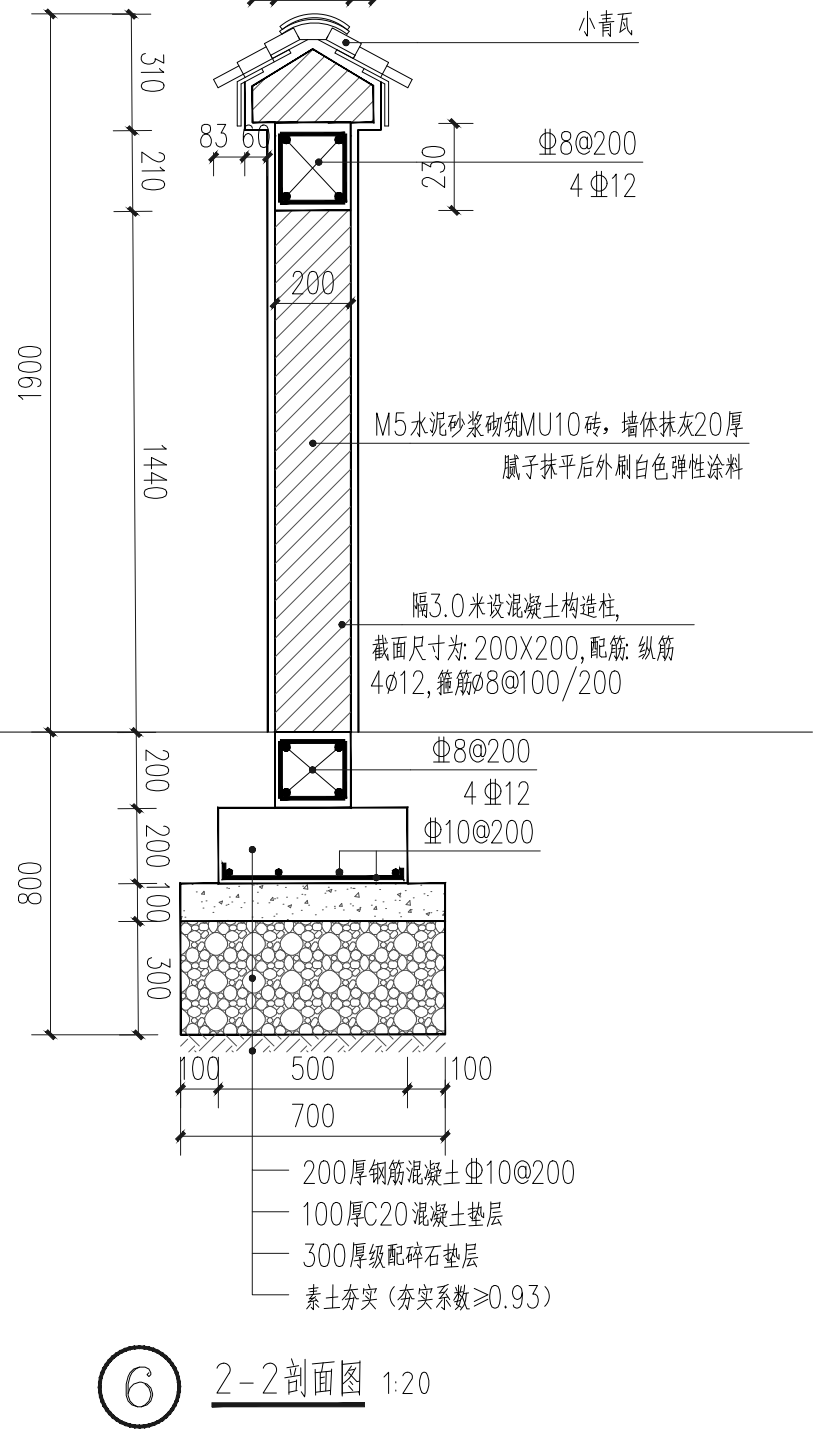
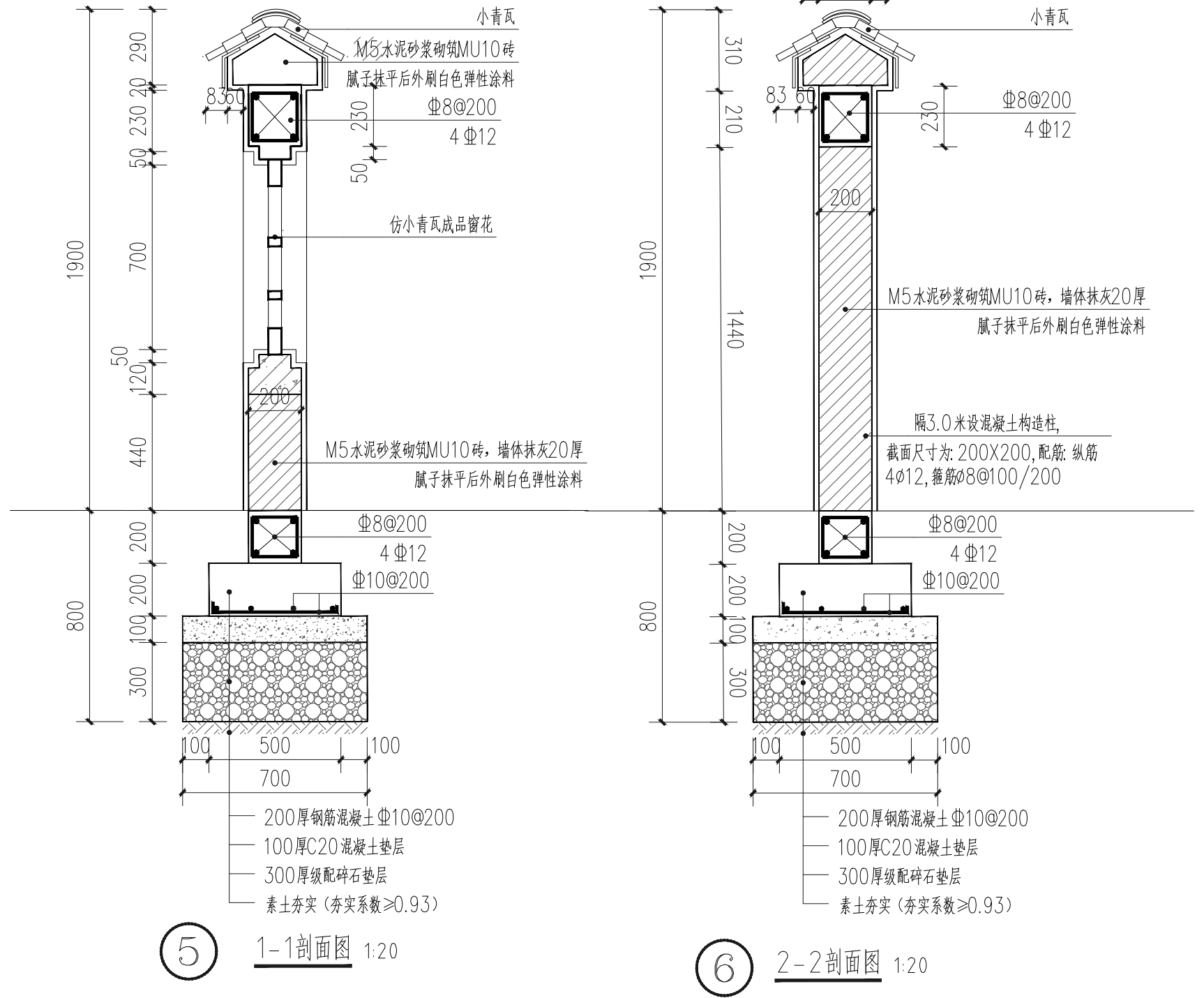
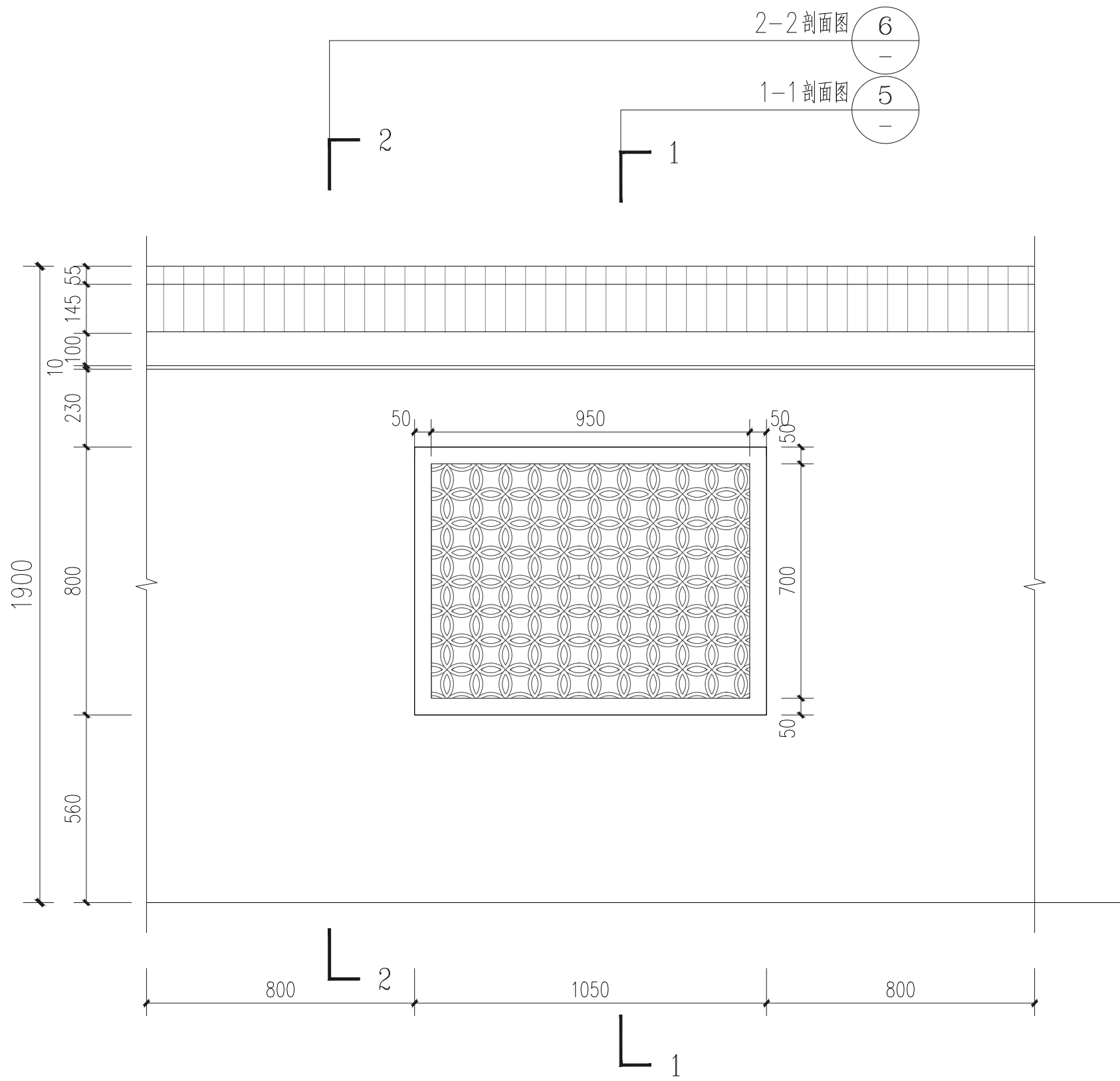
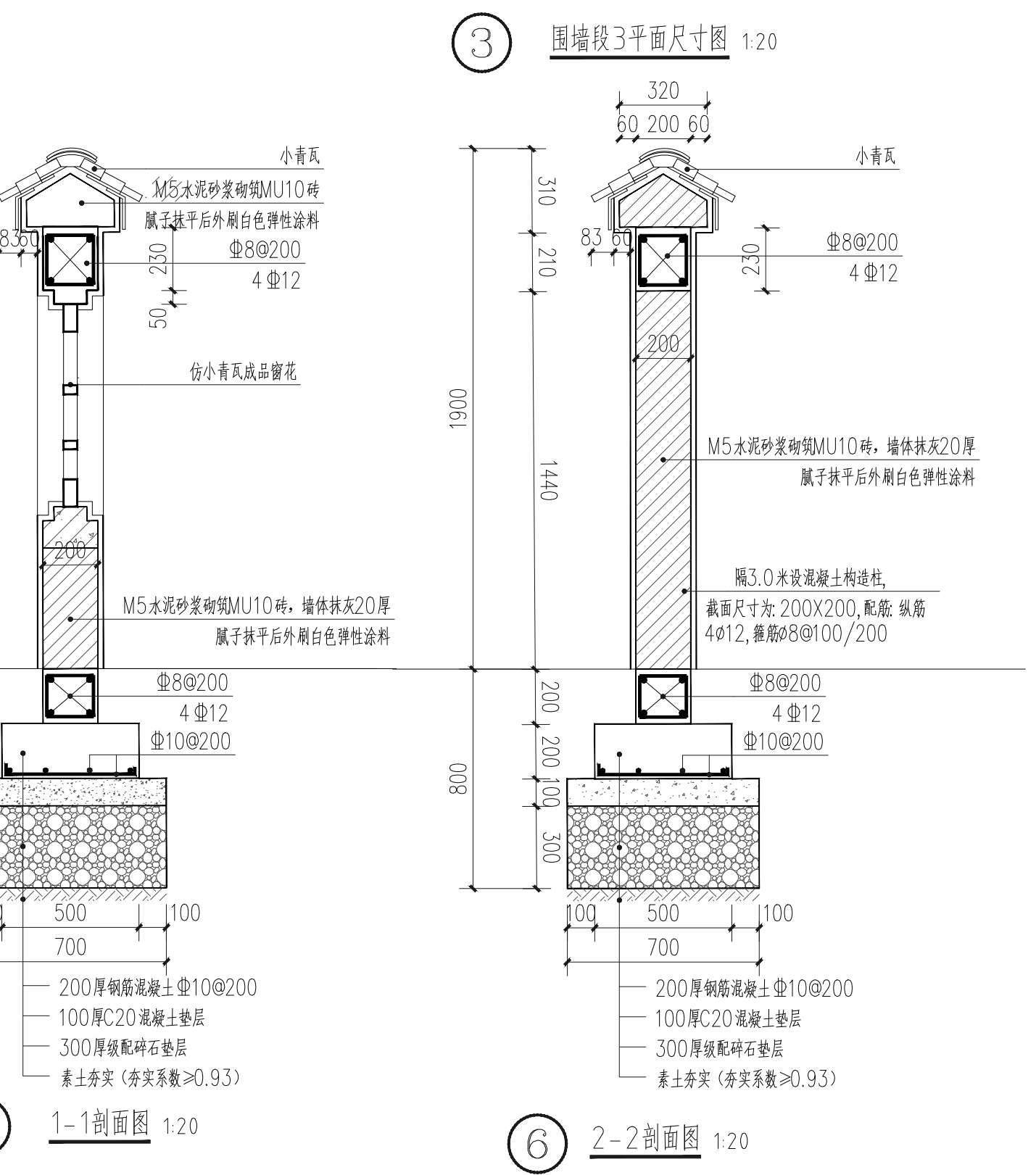
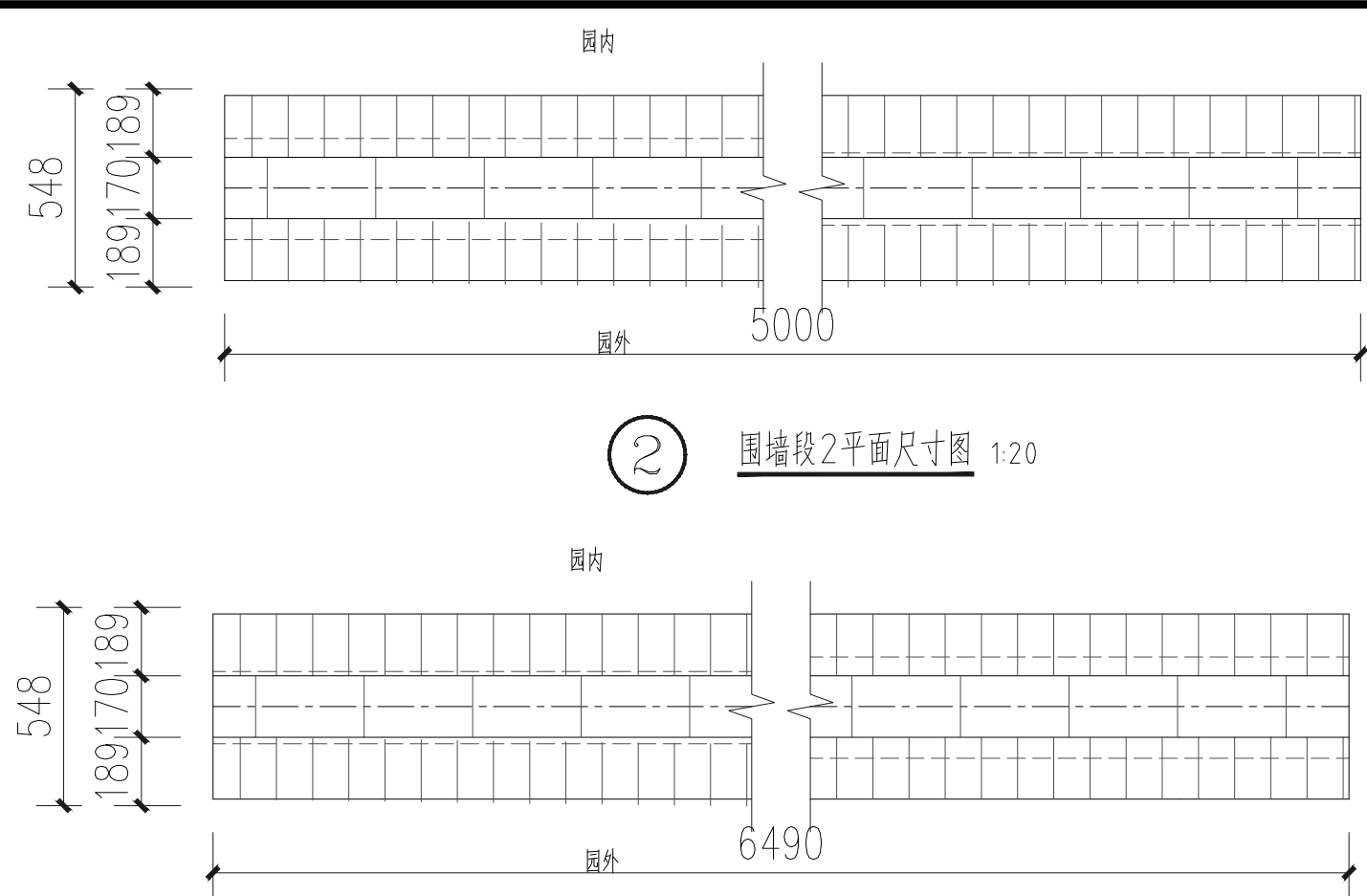
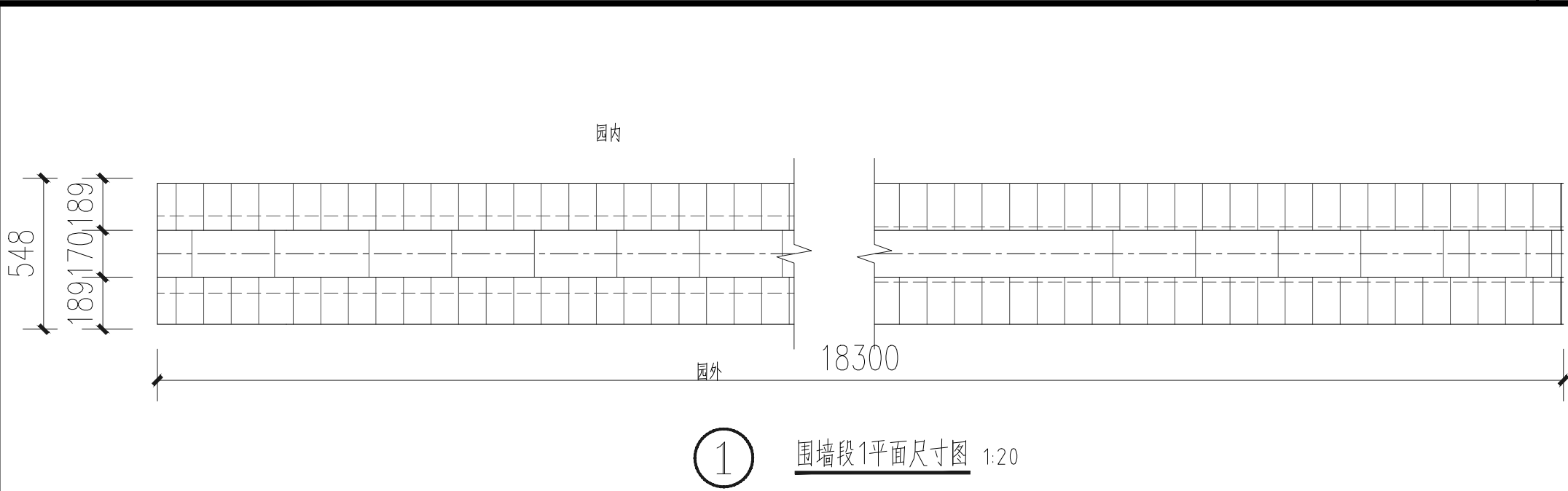

4 围墙立面标准段大样 1:20
注：花窗间隔3200，共计9个,实际数量应由施工现场放线调控,以恢复原有数量为准

5 1-1剖面图 1:20

6 2-2剖面图 1:20

备注/图例、修改记录		
 桂林建筑规划设计集团有限公司 GUILIN ARCHITECTURE AND PLANNING DESIGN GROUP CO., LTD. 工程设计证书：A245005143 城乡规划编制甲级（自资规甲字24450834）		
	实 名	签 名
项目负责人	罗恒斌	
方案负责人	-	
方案设计	-	
专业负责人	陈言嵩	
制图	艾 烨	
设计	艾 烨	
校对	陈言嵩	
审核	陈 慧	
审定	黄 琬	
个人执业专用章		
单位出图专用章(未盖出图专用章无效)		
建设单位	桂林市雁山区文化体育和旅游局	
工程名称	桂林市雁山园展馆工程	
子项名称	雁山园子实园室外景观工程	
图名	围墙做法	
阶段	施工图	工程号 JZ20241209
专业	风景园林	图号 T-03
比例	详图纸	版本 第1版
日期	2024. 12	

日期					
签名					
实名					
专业	电气	暖通	风景园林		
日期					
签名					
实名					
专业	建筑	结构	给排水		

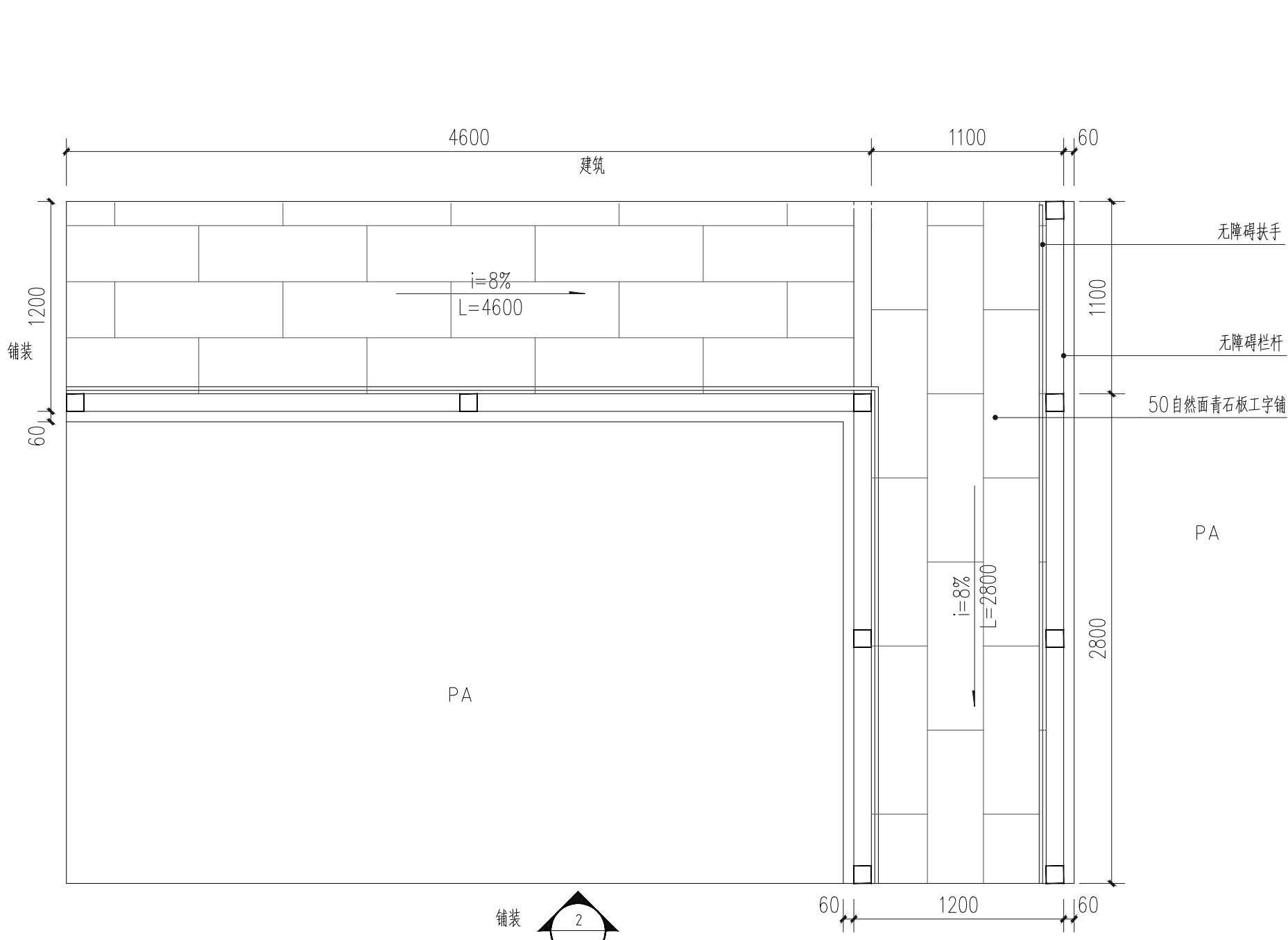

1 无障碍坡道平面尺寸图 1:30

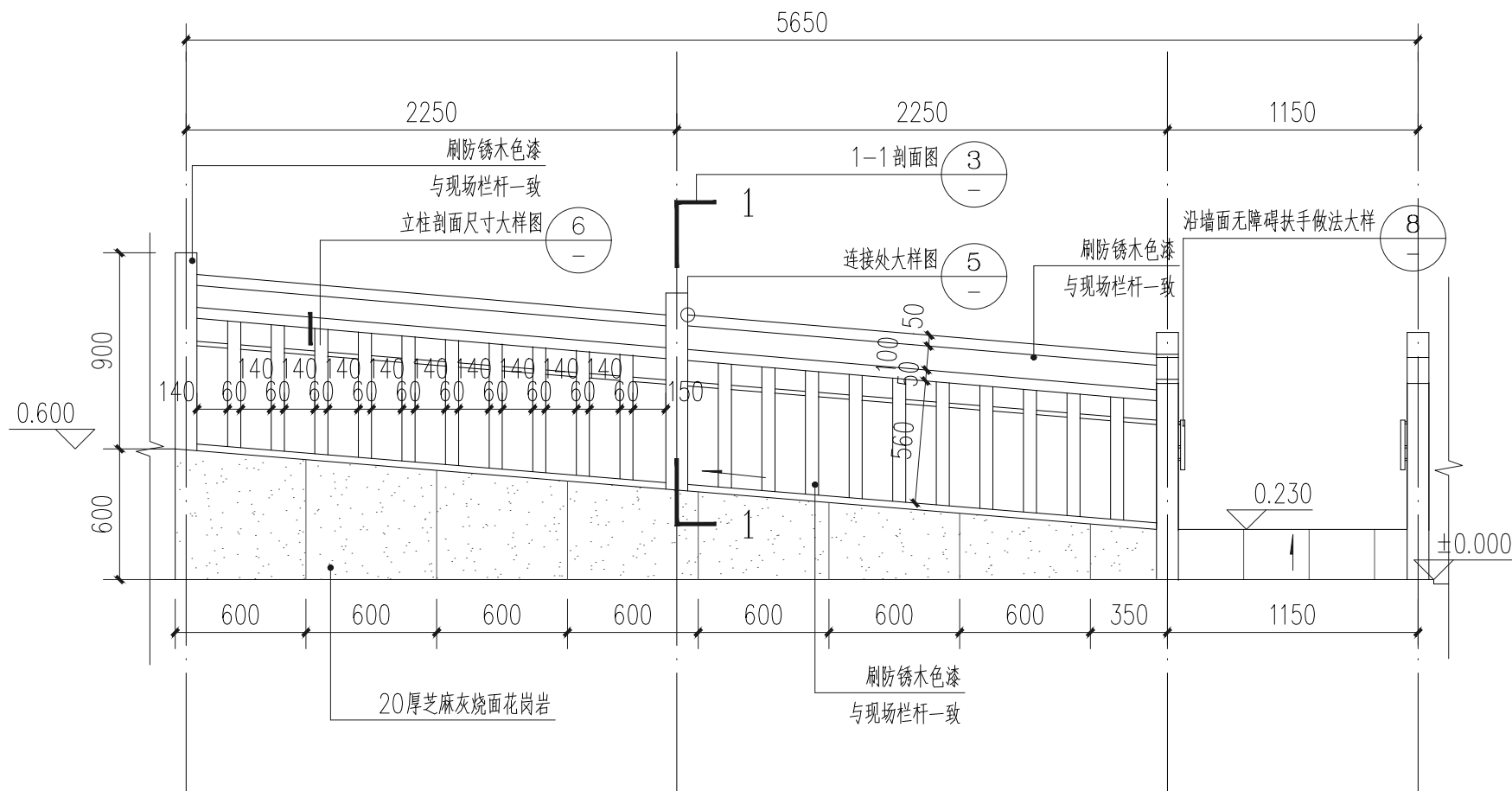

2 无障碍坡道立面尺寸图 1:30

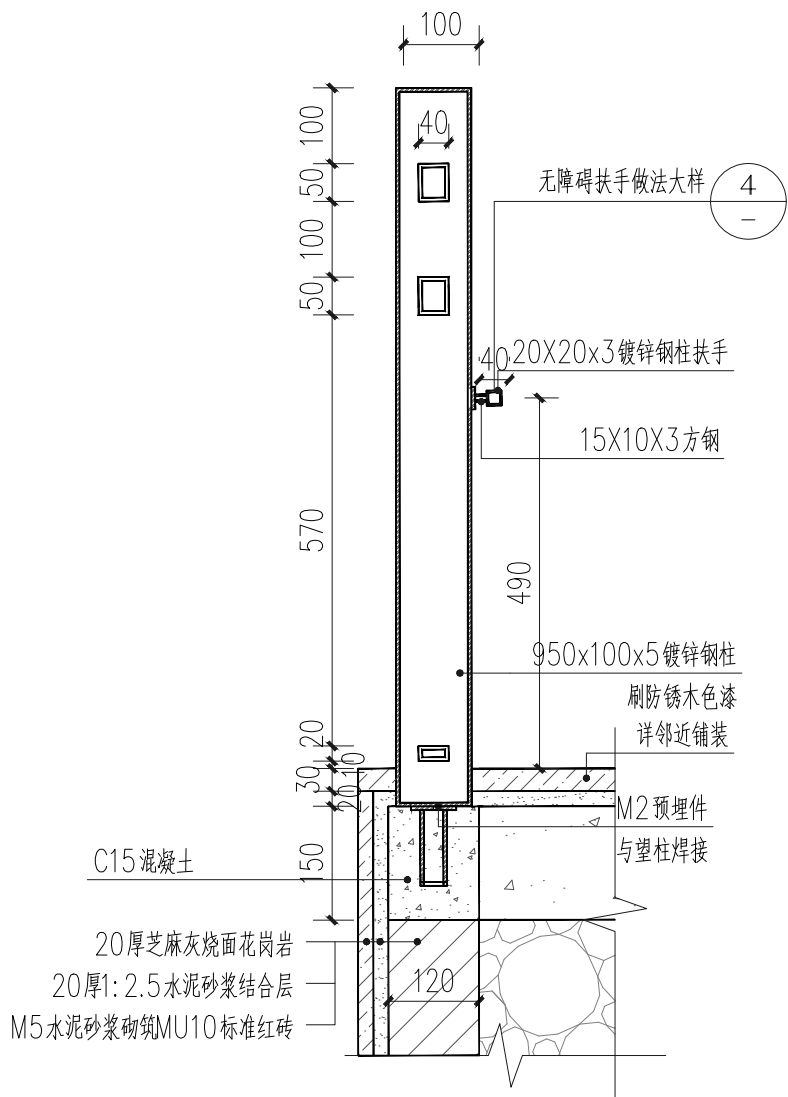

3 1-1剖面图 1:10

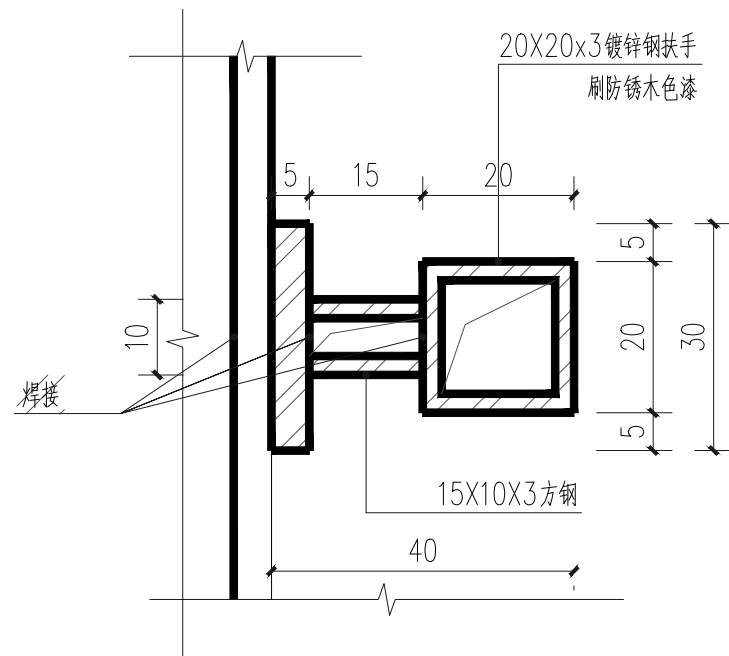

4 无障碍扶手做法大样 1:1

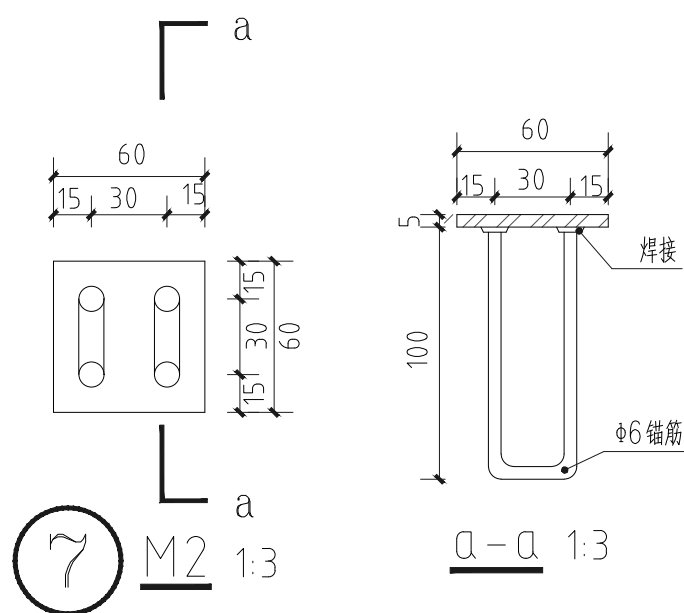

5 M2 1:3

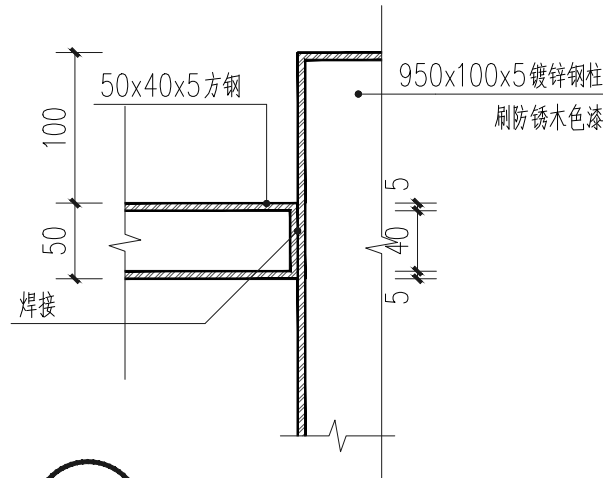

6 连接处大样图 1:5

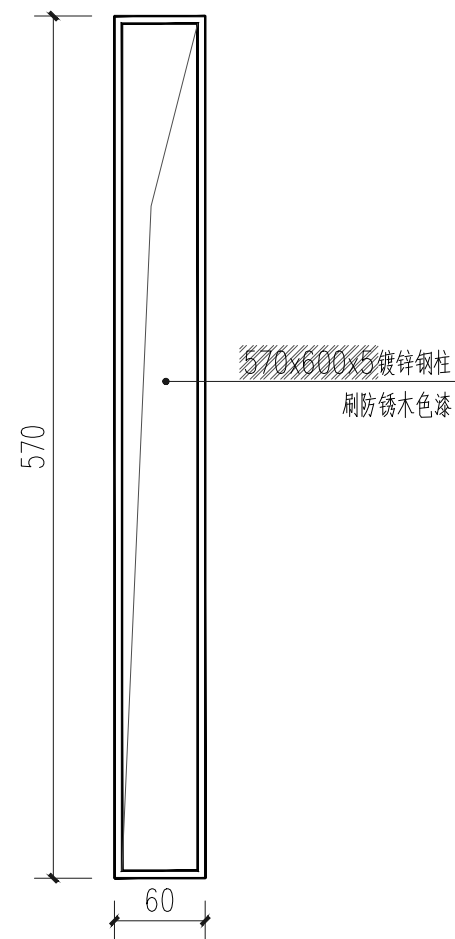

7 立柱剖面尺寸大样图 1:5

备注/图例、修改记录



桂林建筑规划设计集团有限公司
GUILIN ARCHITECTURAL AND PLANNING DESIGN GROUP CO., LTD.

工程设计证书: A245005143
城乡规划编制甲级 (自资规甲字24450834)

	实 名	签 名
项目负责人	罗恒斌	
方案负责人	-	
方案设计	-	
专业负责人	陈言嵩	
制图	艾焯	
设计	艾焯	
校对	陈言嵩	
审核	陈慧	
审定	黄珑	

个人执业专用章

单位出图专用章 (未盖出图专用章无效)

建设单位
桂林市雁山区文化体育和旅游局

工程名称
桂林市雁山园展陈馆工程

子项名称
雁山园子实园室外景观工程

图名
无障碍坡道做法图

阶段	施工图	工程号	JZ20241209
专业	风景园林	图号	T-04
比例	详图纸	版本	第1版
日期	2024. 12		

日期	签名	实名	专业	日期	签名	实名	专业
			电气				电气
			暖通				暖通
			风景园林				风景园林
专业	实名	签名	建筑	专业	实名	签名	建筑
			结构				结构
			给排水				给排水

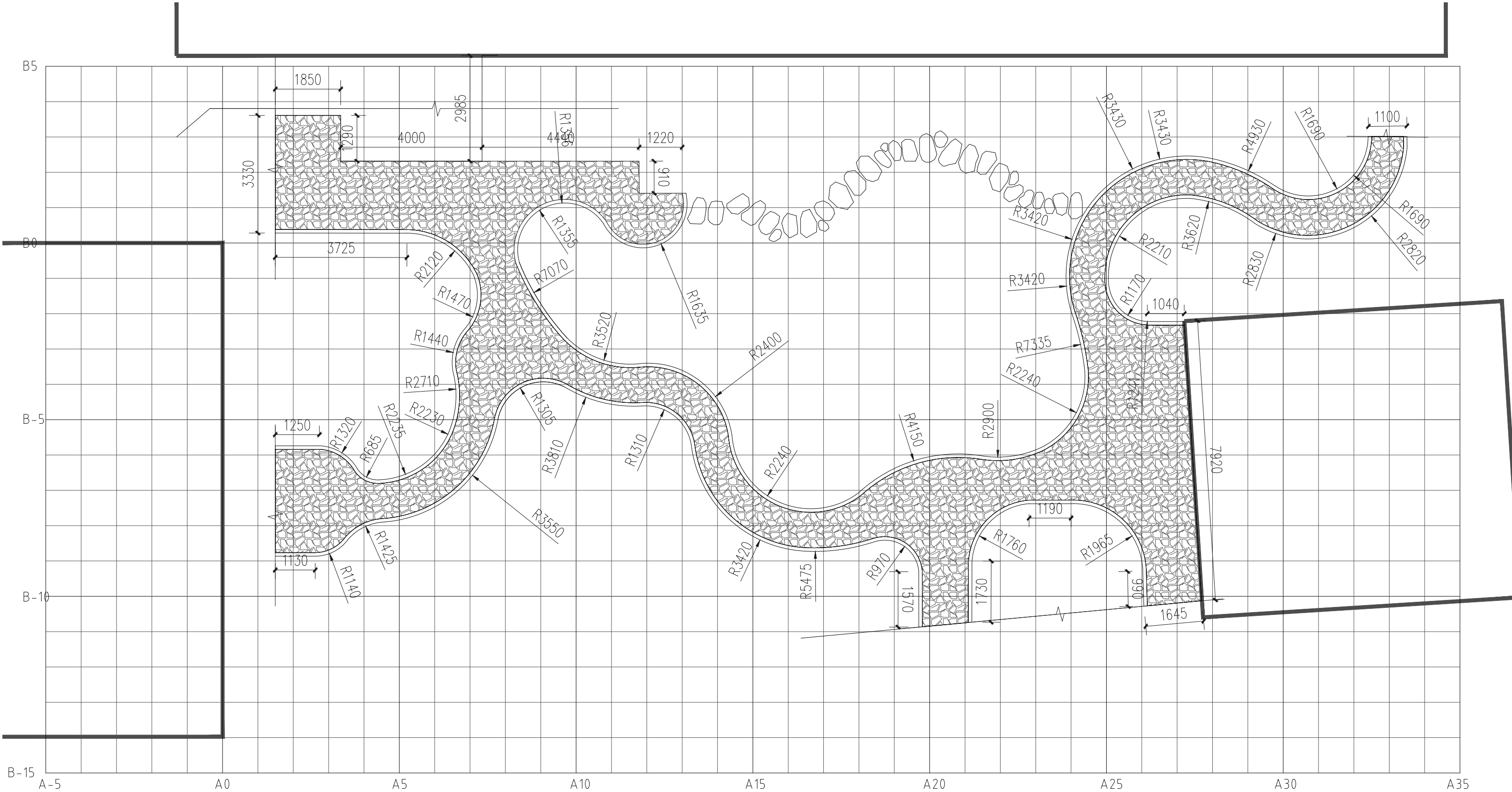

园路及汀步平面放样图 1:100

备注/图例、修改记录			
<div><div> 桂林建筑规划设计集团有限公司 GUILIN ARCHITECTURE AND PLANNING DESIGN GROUP CO., LTD.</div><div>工程设计证书：A245005143 城乡规划编制甲级（自资规甲字24450834）</div></div>			
	实 名	签 名	
项目负责人	罗恒斌		
方案负责人	-		
方案设计	-		
专业负责人	陈言嵩		
制图	艾烨		
设计	艾烨		
校对	陈言嵩		
审核	陈慧		
审定	黄珑		
个人执业专用章			
单位出图专用章(未盖出图专用章无效)			
建设单位 桂林市雁山区文化体育和旅游局			
工程名称 桂林市雁山园展陈馆工程			
子项名称 雁山园子实园室外景观工程			
图名 园路及汀步平面放样图			
阶段	施工图	工程号	JZ20241209
专业	风景园林	图号	Y-01
比例	1:100	版本	第1版
日期	2024.12		

专业	实名	签名	日期	专业	实名	签名	日期
建筑				电气			
结构				暖通			
给排水				风景园林			

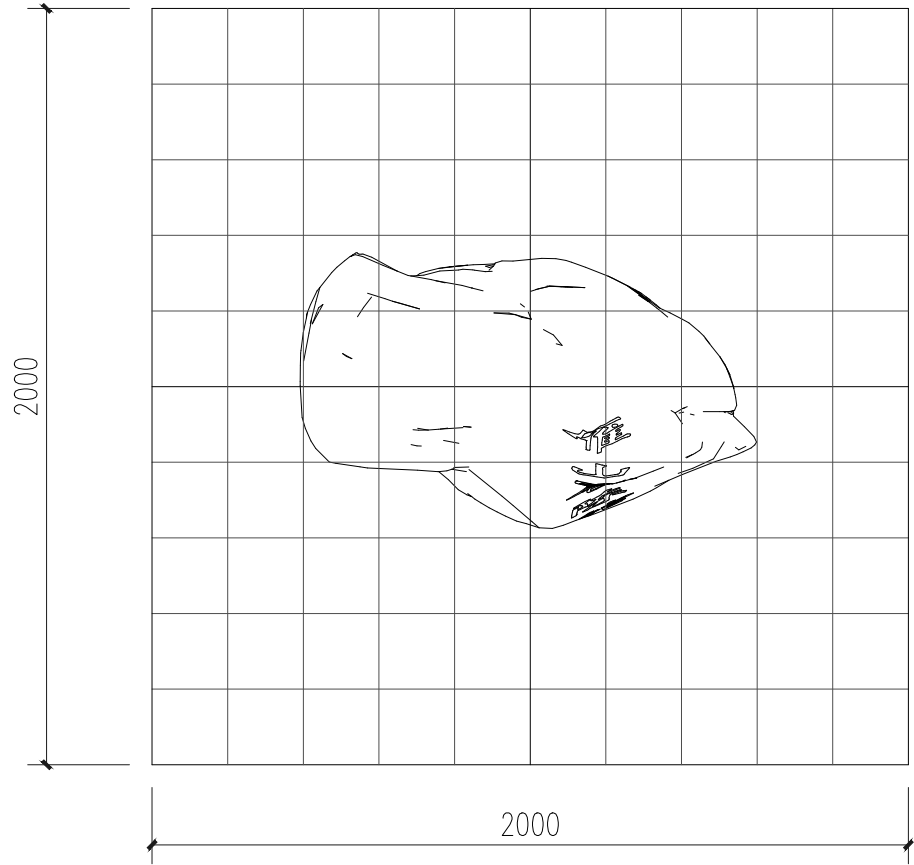

①刻字石1平面放样图 1:20

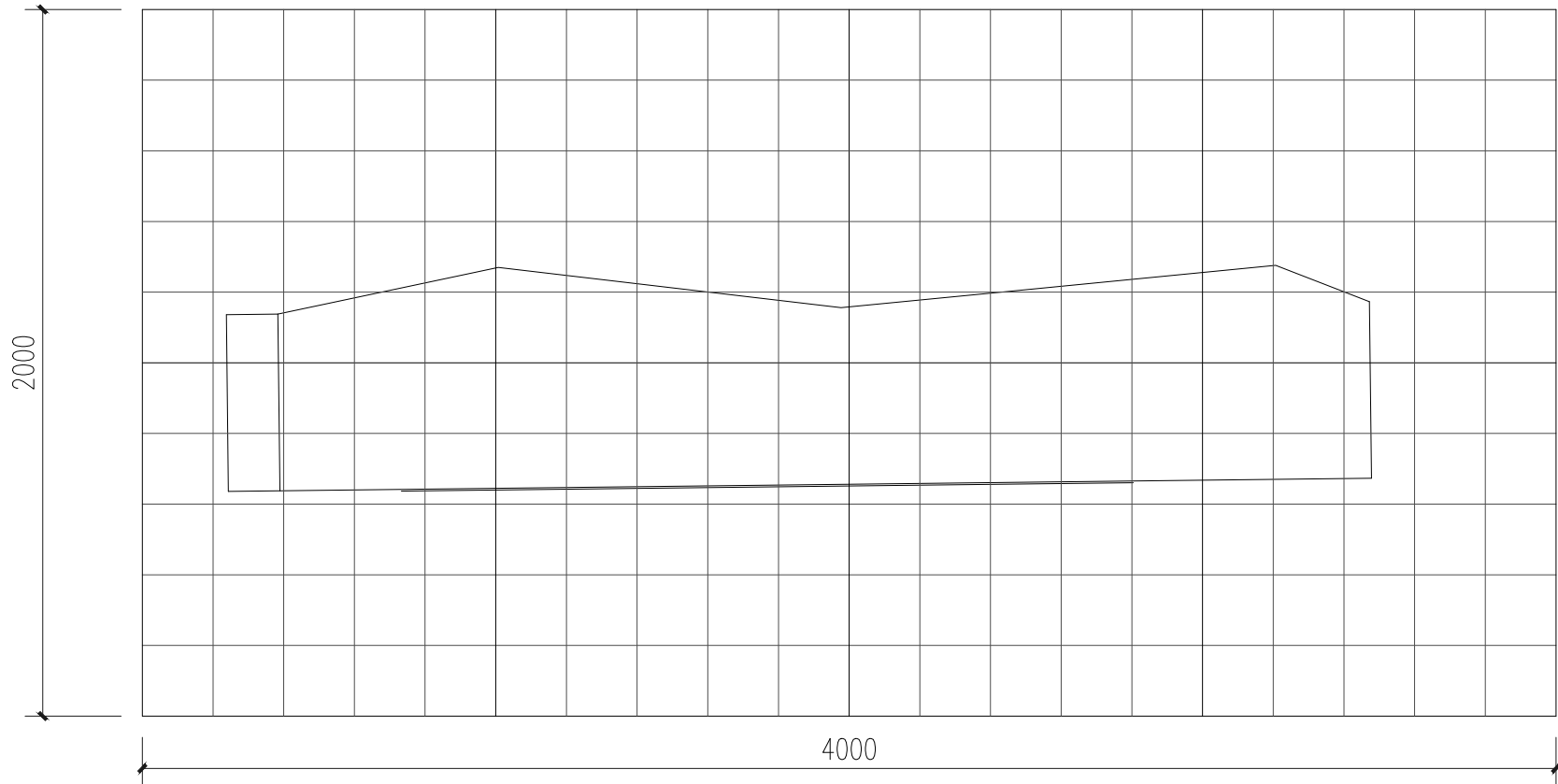

②刻字石2平面放样图 1:20

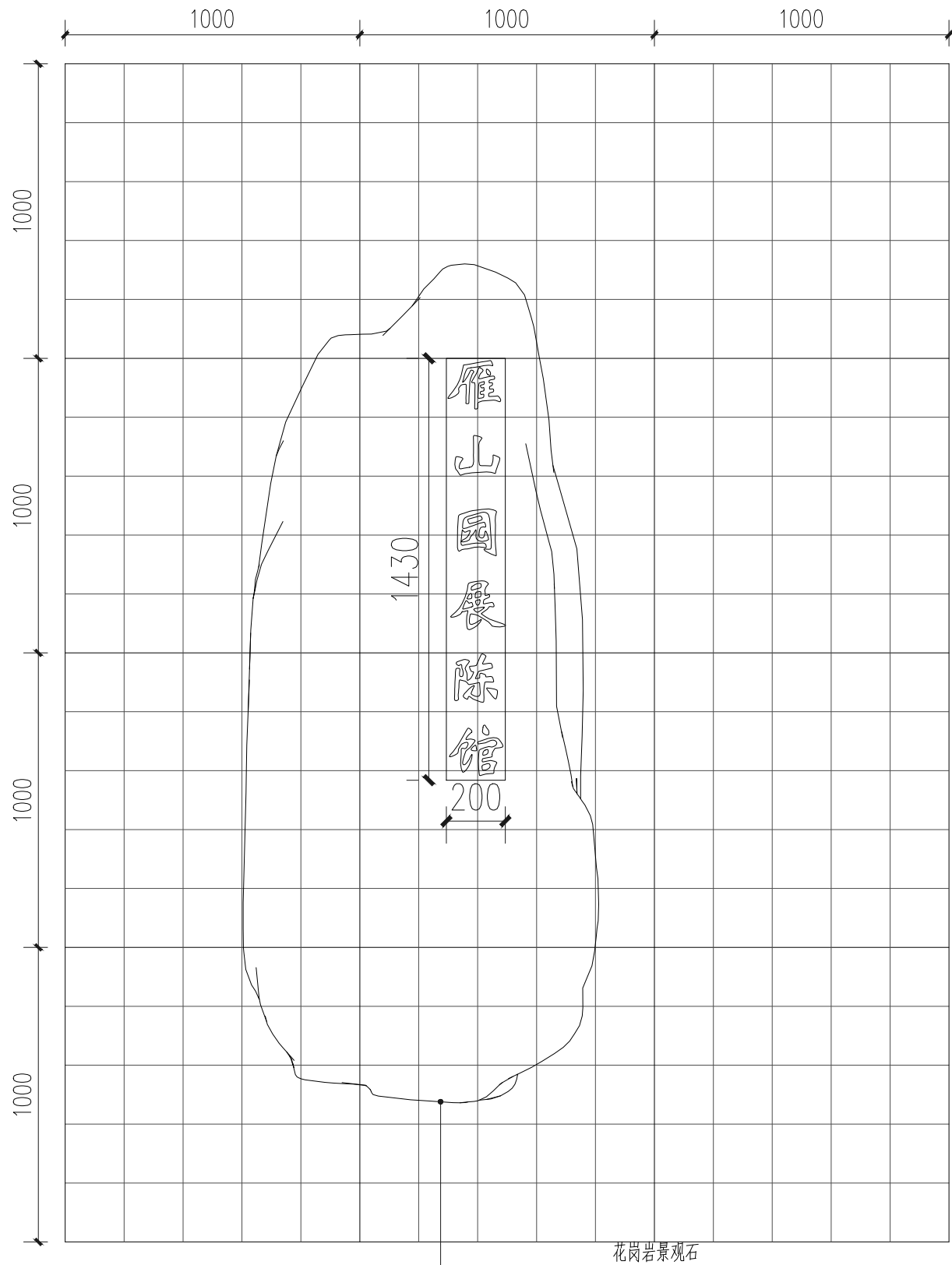

①刻字石1立面放样图 1:20

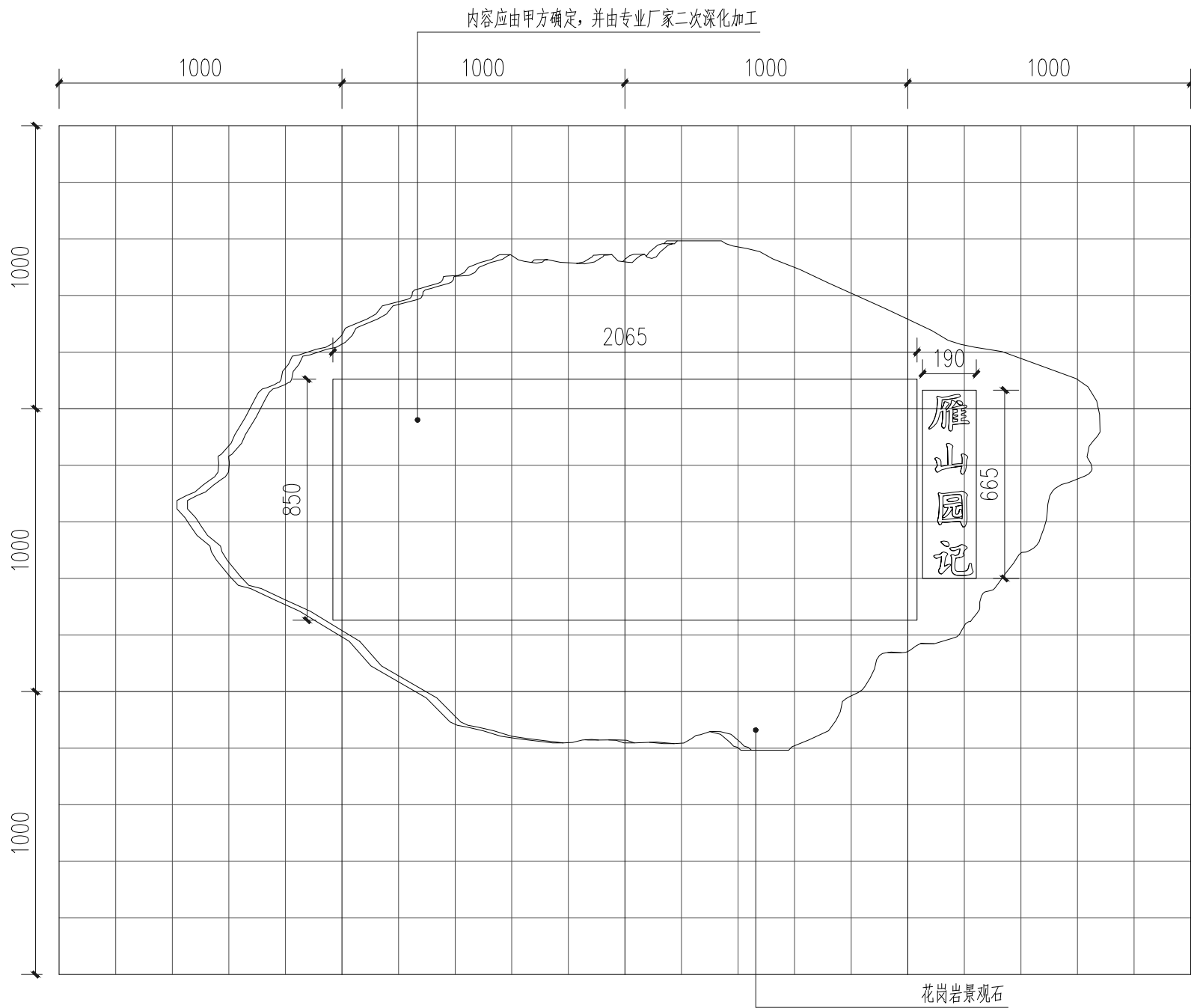

②刻字石2立面放样图 1:20

备注/图例、修改记录			
 桂林建筑规划设计集团有限公司 GUILIN ARCHITECTURE AND PLANNING DESIGN GROUP CO., LTD. 工程设计证书: A245005143 城乡规划编制甲级 (自资规甲字24450834)			
	实 名	签 名	
项目负责人	罗恒斌		
方案负责人	-		
方案设计	-		
专业负责人	陈言嵩		
制图	艾烨		
设计	艾烨		
校对	陈言嵩		
审核	陈慧		
审定	黄珑		
个人执业专用章			
单位出图专用章 (未盖出图专用章无效)			
建设单位 桂林市雁山区文化体育和旅游局			
工程名称 桂林市雁山园展陈馆工程			
子项名称 雁山园子实园室外景观工程			
图名 刻字石头放样图			
阶段	施工图	工程号	JZ20241209
专业	风景园林	图号	Y-02
比例	1:100	版本	第1版
日期	2024.12		

专业	日期	姓名	专业	日期	姓名	专业	日期	姓名	专业	日期	姓名
建筑			电气			暖通			风景园林		
结构			给排水								
给排水											

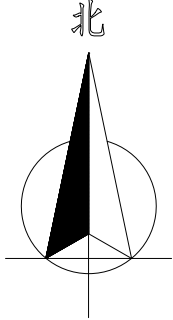
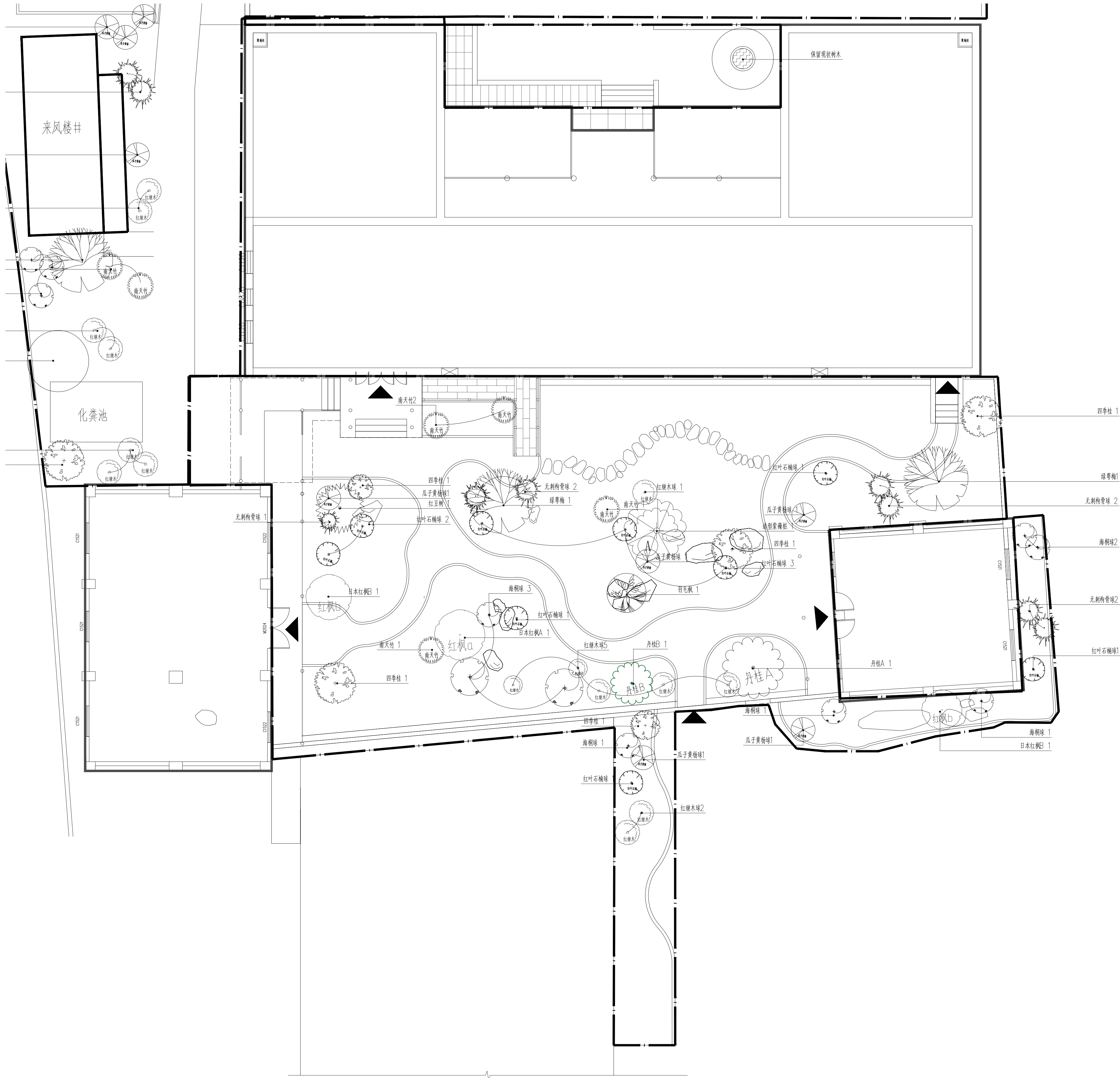

备注/图例、修改记录
图例
用地红线
修缮建筑
绿化PA
出入口
坐标点
室外场地标高
铺装
竖向标高

 桂林建筑规划设计集团有限公司		
桂林建筑规划设计集团有限公司 GUILIN ARCHITECTURAL DESIGN AND PLANNING RESEARCH GROUP CO., LTD.		
工程设计证书: A245005143 城乡规划编制甲级 (自设资甲字24450834)		
	实 名	签 名
项目负责人	罗恒斌	
方案负责人	—	
方案设计	—	
专业负责人	陈言嵩	
制图	艾烽	
设计	艾烽	
校对	陈言嵩	
审核	陈慧	
审定	黄琰	

个人执业专用章			
单位出图专用章 (未盖出图专用章无效)			
建设单位		桂林市雁山区文化体育和旅游局	
工程名称			
桂林市雁山园展陈馆工程			
子项名称			
雁山园子实园室外景观工程			
图名			
乔灌木布置平面图			
阶段	施工图	工程号	JZ20241209
专业	风景园林	图号	P-01
比例	1:100	版本	第1版
日期	2024.12		

1#~3#乔灌木布置平面图 1:100

专业	日期	姓名	专业	日期	姓名
建筑			电气		
结构			暖通		
给排水			风景园林		

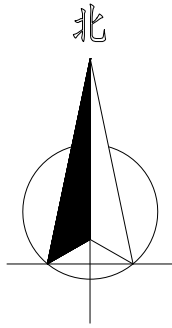
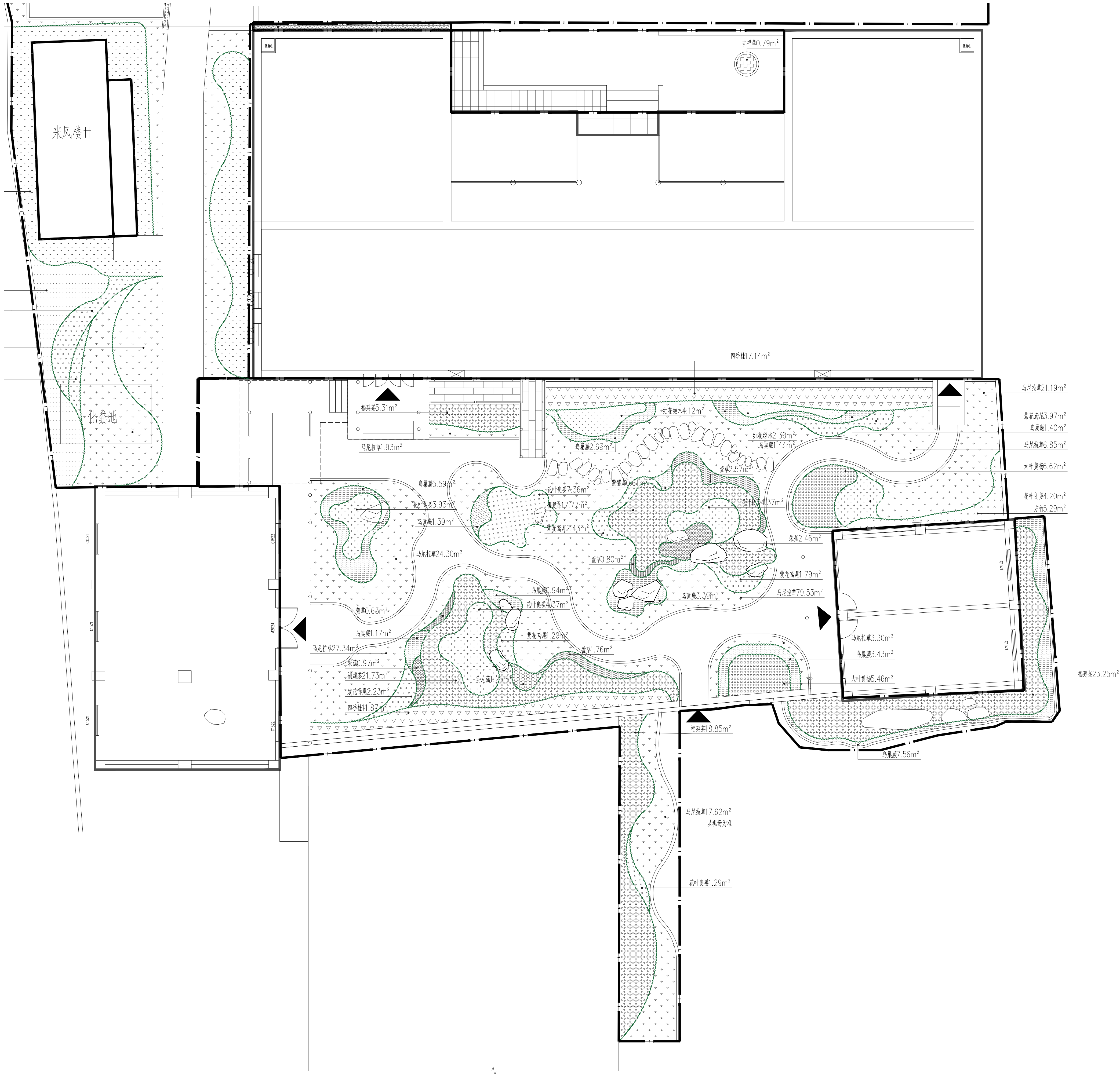

备注/图例、修改记录	
图例	
用地红线	
修缮建筑	
绿化PA	
出入口	
坐标点	
室外场地标高	147.560
铺装	
竖向标高	20%坡度
	00000(距离)

桂林建筑规划集团有限公司		
工程登记证号: A24505143		
城乡规划编制甲级(自设)资质证书(自设)资质证书(自设)		
实 名	签 名	
项目负责人	罗恒斌	
方案负责人	-	
方案设计	-	
专业负责人	陈言嵩	
制图	艾烨	
设计	艾烨	
校对	陈言嵩	
审核	陈慧	
审定	黄琨	

个人执业专用章		
单位出图专用章(未盖出图专用章无效)		
建设单位	桂林市雁山区文化体育和旅游局	
工程名称	桂林市雁山园展陈馆工程	
子项名称	雁山园子实园室外景观工程	
图名	地被及片状灌木布置平面图	
阶段	施工图	工程号 JZ20241209
专业	风景园林	图号 P-02
比例	1:100	版本 第1版
日期	2024.12	

1#~3#地被及片状灌木布置平面图 1:100

日期	签名	实名	专业	电气	暖通	风景园林
日期	签名	实名	专业	建筑	结构	给排水

苗木表1

乔木									
序号	图例	种 名	拉 丁 名	规 格			单位	数量	备 注
				胸径（cm）	自然高度（m）	冠幅（m）			
1		造型紫薇	Lagerstroemia indica L.	40-50	3.5-4.0	3.5-4.0	株	1	桩景，全冠，树形饱满，造型优美，不偏冠
2		丹桂A	Osmanthus fragrans var. aurantiacus	13-14	2.5-3.0	2.5-3.0	株	1	主干直，全冠，分支点1.5m以上，不偏冠
3		丹桂B	Osmanthus fragrans var. aurantiacus	9-10	1.8-2.0	1.8-2.0	株	1	主干直，全冠，分支点1.5m以上，不偏冠
4		四季桂	Osmanthus fragrans var. aurantiacus	11-12	2.0-2.5	2.0-2.5	株	5	主干直，全冠，不偏冠
5		绿萼梅	Prunus mume f. viridicalyx (Makino) T. Y. Chen	14-16	3.5-4.0	3.5-4.0	株	2	主干直，姿态优美，不偏冠
5		红豆树	Ormosia hosiei Hemsl. & E. H. Wilson	15-16	3.0-3.5	3.0-3.5	株	1	主干直，全冠，树形饱满，不偏冠
灌木									
序号	图例	种 名	拉 丁 名	规 格			单位	数量	备 注
				胸径（cm）	自然高度（m）	冠幅（m）			
1		海桐球	Pittosporum tobira (Thunb.) Ait. B		1.2-1.5	1.2-1.5	株	8	球形饱满，不脱脚
2		红叶石楠球	Photinia × fraseri Dress		2.0-2.5	>1.5	株	9	分支点低，姿态优美，不偏冠
3		无刺枸骨球	Ilex cornuta Lindl. & Paxton		1.2-1.5	1.2-1.5	株	7	球形饱满，不脱脚
4		瓜子黄杨球	Buxus sinica (Rehder & E. H. Wilson) M. Cheng		1.2-1.5	1.2-1.5	株	5	形态饱满，不脱脚
5		日本红枫A	Acer palmatum atropurpureum	12-13	2.0-2.5	2.0-2.5	株	1	分支点低，姿态优美，不偏冠
6		日本红枫B	Acer palmatum atropurpureum	7-8	1.2-1.5	1.0-1.5	株	2	分支点低，姿态优美，不偏冠
7		南天竹	Nandina domestica Thunb.		1.0-1.2	1.0-1.2	丛	5	形态饱满，姿态优美，不偏冠，5株/丛
8		羽毛枫	Acer palmatum var. dissectum (Thunb.) Miq.	13-14	2.0-2.5	2.0-2.5	株	1	主干直，全冠，树形饱满，不偏冠
9		红继木球	Loropetalum chinense var. rubrum		1.2-1.5	1.2-1.5	株	8	球形饱满，不脱脚
片植灌木及地被									
序号	图例	名 称	拉 丁 名	规 格		单 位	数 量	密度 m²	备 注
				高 度（m）	冠 幅（m）				
1		萱草	Hemerocallis fulva (L.) L.	0.25-0.30	0.15-0.20	m²	5.78	袋苗49株/m²	满栽，密植，以不露土为原则；
2		鸟巢蕨	Asplenium nidus L.	0.2-0.3		m²	29.78	袋苗36株/m²	满栽，密植，以不露土为原则；
3		花叶良姜	Alpinia vittata W.Bull	0.3-0.4		m²	28.59	袋苗49株/m²	满栽，密植，以不露土为原则；
4		方竹	Chimonobambusa quadrangularis (Franceschi) Makino	2.0-3.0		m²	5.29	24株/m²	满栽，密植；
5		朱蕉	Cordyline fruticosa (L.) A. Chev.	0.3-0.4		m²	3.43	器苗49株/m²	满栽，密植，以不露土为原则；
6		紫花鸢尾	Iris ensata Thunb.	0.4-0.6		m²	10.64	袋苗49/ m²	满栽，密植，以不露土为原则；
7		四季桂	Osmanthus fragrans 'Semperflorens'	1.0-1.5	1.0-1.5	m²	29.01	4株/m²	满栽，密植，以不露土为原则；
8		大叶黄杨	Buxus megistophylla H. Lév.	0.4-0.45		m²	11.98	袋苗49株/m²	满栽，密植，以不露土为原则；
9		福建茶	Carmona microphylla (Lam.) G. Don	0.25-0.30		m²	86.91	49株/m²	满栽，密植，以不露土为原则；
10		红花继木	Loropetalum chinense var. rubrum	0.30-0.40		m²	6.43	袋苗49株/m²	满栽，密植，以不露土为原则；
11		翠芦莉	Aphelandra Ruellia	0.30-0.40		m²	3.27	袋苗49株/m²	满栽，密植，以不露土为原则；
12		吉祥草	Reineckea carnea (Andrews) Kunth			m²	0.79	袋苗64株/m²	满铺
13		马尼拉草	Zoysia matrella			m²	104.30		满铺

备注/图例、修改记录		
<div> 桂林建筑规划设计集团有限公司 GUILIN ARCHITECTURE AND PLANNING DESIGN GROUP CO., LTD. 工程设计证书：A245005143 城乡规划编制甲级（自资规甲字24450834）</div>		
	实 名	签 名
项目负责人	罗恒斌	
方案负责人	-	
方案设计	-	
专业负责人	陈言嵩	
制图	艾烨	
设计	艾烨	
校对	陈言嵩	
审核	陈慧	
审定	黄珑	
个人执业专用章		
单位出图专用章(未盖出图专用章无效)		
建设单位 桂林市雁山区文化体育和旅游局		
工程名称 桂林市雁山园展陈馆工程		
子项名称 雁山园子实园室外景观工程		
图名 植物配置表1		
阶段	施工图	工程号 JZ20241209
专业	风景园林	图号 P-03
比例		版本 第1版
日期	2024.12	

专业	日期	签名	专业	日期	签名
建筑			电气		
结构			暖通		
给排水			风景园林		

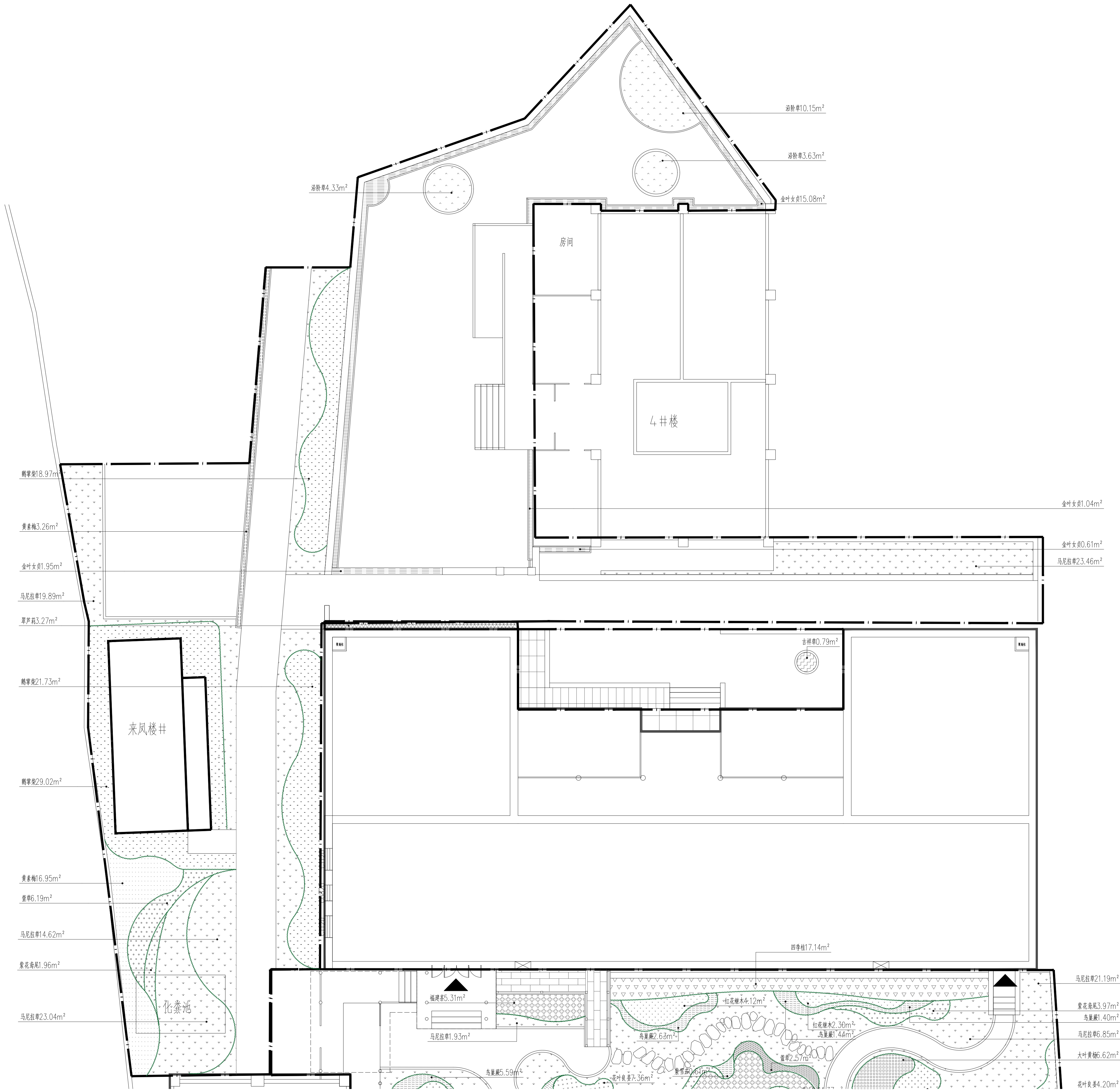

4井楼及来凤楼地被及片状灌木布置平面图 1:100

备注/图例、修改记录		
<div><div></div><div>桂林建筑规划设计集团有限公司 GUILIN ARCHITECTURAL PLANNING AND DESIGN GROUP CO., LTD. 工程设计证书: A245005143 城乡规划编制甲级(自设版甲字24450834)</div></div>		
	实 名	签 名
项目负责人	罗恒斌	
方案负责人	-	
方案设计	-	
专业负责人	陈言嵩	
制图	艾烽	
设计	艾烽	
校对	陈言嵩	
审核	陈慧	
审定	黄珑	
个人执业专用章		
单位出图专用章(未盖出图专用章无效)		
建设单位	桂林市雁山区文化体育和旅游局	
工程名称	桂林市雁山园展陈馆工程	
子项名称	雁山园子实园室外景观工程	
图名	乔灌木布置平面图	
阶段	施工图	工程号 JZ20241209
专业	风景园林	图号 P-05
比例	1:100	版本 第1版
日期	2024.12	

日期	签名	实名	专业	日期	签名	实名	专业
			电气				暖通
							风景园林
专业	建筑	结构	给排水				

苗木表2

灌木									
序号	图例	种 名	拉 丁 名	规 格			单位	数量	备 注
				胸径（cm）	自然高度（m）	冠幅（m）			
1		海桐球	Pittosporum tobira (Thunb.) Ait. B		1.2-1.5	1.2-1.5	株	3	球形饱满，不脱脚
2		瓜子黄杨球	Buxus sinica (Rehder & E. H. Wilson) M. Cheng		1.2-1.5	1.2-1.5	株	4	形态饱满，不脱脚
3		南天竹	Nandina domestica Thunb.		1.0-1.2	1.0-1.2	丛	2	形态饱满，姿态优美，不偏冠，5株/丛
4		红继木球	Loropetalum chinense var. rubrum		1.2-1.5	1.2-1.5	株	7	球形饱满，不脱脚
5		无刺枸骨球	Ilex cornuta Lindl. & Paxton		1.2-1.5	1.2-1.5	株	2	球形饱满，不脱脚
6		绿萼梅	Prunus mume f. viridicalyx (Makino) T. Y. Chen	14-16	3.5-4.0	3.5-4.0	株	1	主干直，姿态优美，不偏冠
7		四季桂	Osmanthus fragrans var. aurantiacus	11-12	2.0-2.5	2.0-2.5	株	1	主干直，全冠，不偏冠
片植灌木及地被									
序号	图例	名 称	拉 丁 名	规 格		单 位	数 量	密 度 m²	备 注
				高 度（m）	冠 幅（m）				
1		萱草	Hemerocallis fulva (L.) L.	0.25-0.30	0.15-0.20	m²	6.19	袋苗49株/m²	满栽，密植，以不露土为原则；
2		金叶女贞	Ligustrum × vicaryi Rehder	0.40-0.50	0.30-0.40	m²	18.68	袋苗49株/m²	满栽，密植，以不露土为原则；
3		黄素梅	Duranta erecta 'Golden Leaves'	0.3-0.4	0.3-0.4	m²	16.95	袋苗49株/m²	满栽，密植，以不露土为原则；
4		鹅掌柴	Heptapleurum heptaphyllum (L.) Y. F. Deng	0.30-0.40	0.30-0.40	m²	73.02	49株/m²	满栽，密植，以不露土为原则；
5		紫花鸢尾	Iris ensata Thunb.	0.4-0.6		m²	1.96	袋苗49/ m²	满栽，密植，以不露土为原则；
6		沿阶草	Ophiopogon bodinieri H. Lév.			m²	18.10	袋苗49株/m²	满铺
7		马尼拉草	Loropetalum chinense Zoysia matrella			m²	70.96		满铺

备注/图例、修改记录



桂林建筑规划设计集团有限公司
GUILIN ARCHITECTURE AND PLANNING DESIGN GROUP CO., LTD.

工程设计证书：A245005143
城乡规划编制甲级（自资规甲字24450834）

	实 名	签 名
项目负责人	罗恒斌	
方案负责人	-	
方案设计	-	
专业负责人	陈言嵩	
制图	艾烨	
设计	艾烨	
校对	陈言嵩	
审核	陈慧	
审定	黄珑	

个人执业专用章

单位出图专用章(未盖出图专用章无效)

建设单位			
桂林市雁山区文化体育和旅游局			
工程名称			
桂林市雁山园展陈馆工程			
子项名称			
雁山园子实园室外景观工程			
图名			
植物配置表2			
阶段	施工图	工程号	JZ20241209
专业	风景园林	图号	P-06
比例		版本	第1版
日期	2024.12		

日期				
签名				
实名				
专业	电气	暖通	风景园林	
日期				
签名				
实名				
专业	建筑	结构	给排水	

苗木表总表

乔木									
序号	图例	种 名	拉 丁 名	规 格			单位	数量	备 注
				胸径（cm）	自然高度（m）	冠幅（m）			
1		造型紫薇	Lagerstroemia indica L.	40-50	3.5-4.0	3.5-4.0	株	1	桩景，全冠，树形饱满，造型优美，不偏冠
2		丹桂A	Osmanthus fragrans var. aurantiacus	13-14	2.5-3.0	2.5-3.0	株	1	主干直，全冠，分支点1.5m以上，不偏冠
3		丹桂B	Osmanthus fragrans var. aurantiacus	9-10	1.8-2.0	1.8-2.0	株	1	主干直，全冠，分支点1.5m以上，不偏冠
4		四季桂	Osmanthus fragrans var. aurantiacus	11-12	2.0-2.5	2.0-2.5	株	6	主干直，全冠，不偏冠
5		绿萼梅	Prunus mume f. viridicalyx (Makino) T. Y. Chen	14-16	3.5-4.0	3.5-4.0	株	3	主干直，姿态优美，不偏冠
5		红豆树	Ormosia hosiei Hemsl. & E. H. Wilson	15-16	3.0-3.5	3.0-3.5	株	1	主干直，全冠，树形饱满，不偏冠
灌木									
序号	图例	种 名	拉 丁 名	规 格			单位	数量	备 注
				胸径（cm）	自然高度（m）	冠幅（m）			
1		海桐球	Pittosporum tobira (Thunb.) Ait. B		1.2-1.5	1.2-1.5	株	11	球形饱满，不脱脚
2		红叶石楠球	Photinia x fraseri Dress		2.0-2.5	>1.5	株	9	分支点低，姿态优美，不偏冠
3		无刺枸骨球	Ilex cornuta Lindl. & Paxton		1.2-1.5	1.2-1.5	株	9	球形饱满，不脱脚
4		瓜子黄杨球	Buxus sinica (Rehder & E. H. Wilson) M. Cheng		1.2-1.5	1.2-1.5	株	9	形态饱满，不脱脚
5		日本红枫A	Acer palmatum atropurpureum	12-13	2.0-2.5	2.0-2.5	株	1	分支点低，姿态优美，不偏冠
6		日本红枫B	Acer palmatum atropurpureum	7-8	1.2-1.5	1.0-1.5	株	2	分支点低，姿态优美，不偏冠
7		南天竹	Nandina domestica Thunb.		1.0-1.2	1.0-1.2	丛	7	形态饱满，姿态优美，不偏冠，5株/丛
8		羽毛枫	Acer palmatum var. dissectum (Thunb.) Miq.	13-14	2.0-2.5	2.0-2.5	株	1	主干直，全冠，树形饱满，不偏冠
9		红继木球	Loropetalum chinense var. rubrum		1.2-1.5	1.2-1.5	株	15	球形饱满，不脱脚
片植灌木及地被									
序号	图例	名 称	拉 丁 名	规 格		单 位	数 量	密度 m²	备 注
				高 度（m）	冠 幅（m）				
1		萱草	Hemerocallis fulva (L.) L.	0.25-0.30	0.15-0.20	m²	11.97	袋苗49株/m²	满栽，密植，以不露土为原则；
2		鸟巢蕨	Asplenium nidus L.	0.2-0.3		m²	29.78	袋苗36株/m²	满栽，密植，以不露土为原则；
3		花叶良姜	Alpinia vittata W. Bull.	0.3-0.4		m²	28.59	袋苗49株/m²	满栽，密植，以不露土为原则；
4		方竹	Chimonobambusa quadrangularis (Franceschi) Makino	2.0-3.0		m²	5.29	24株/m²	满栽，密植；
5		朱蕉	Cordyline fruticosa (L.) A. Chev.	0.3-0.4		m²	3.43	器苗49株/m²	满栽，密植，以不露土为原则；
6		紫花鸢尾	Iris ensata Thunb.	0.4-0.6		m²	12.60	袋苗49/ m²	满栽，密植，以不露土为原则；
7		四季桂	Osmanthus fragrans 'Semperflorens'	1.0-1.5	1.0-1.5	m²	29.01	4株/m²	满栽，密植，以不露土为原则；
8		大叶黄杨	Buxus megistophylla H. Lévl.	0.4-0.45		m²	28.19	袋苗49株/m²	满栽，密植，以不露土为原则；
9		福建茶	Carmona microphylla (Lam.) G. Don	0.25-0.30		m²	86.91	49株/m²	满栽，密植，以不露土为原则；
10		红花继木	Loropetalum chinense var. rubrum	0.30-0.40		m²	6.43	袋苗49株/m²	满栽，密植，以不露土为原则；
11		翠芦莉	Aphelandra Ruellia	0.30-0.40		m²	3.27	袋苗49株/m²	满栽，密植，以不露土为原则；
12		金叶女贞	Ligustrum x vicaryi Rehder	0.40-0.50	0.30-0.40	m²	18.68	袋苗49株/m²	满栽，密植，以不露土为原则；
13		黄素梅	Duranta erecta 'Golden Leaves'	0.3-0.4	0.3-0.4	m²	16.95	袋苗49株/m²	满栽，密植，以不露土为原则；
14		鹅掌柴	Heptapleurum heptaphyllum (L.) Y. F. Deng	0.30-0.40	0.30-0.40	m²	73.02	49株/m²	满栽，密植，以不露土为原则；
15		吉祥草	Reineckea carnea (Andrews) Kunth			m²	0.79	袋苗64株/m²	满铺
16		沿阶草	Ophiopogon bodinieri H. Lévl.			m²	18.10	袋苗49株/m²	满铺
17		马尼拉草	Zoysia matrella			m²	221.02		满铺

备注/图例、修改记录		
<div> 桂林建筑规划设计集团有限公司 GUILIN ARCHITECTURE AND PLANNING DESIGN GROUP CO., LTD. 工程设计证书：A245005143 城乡规划编制甲级（自资规甲字24450834）</div>		
	实 名	签 名
项目负责人	罗恒斌	
方案负责人	-	
方案设计	-	
专业负责人	陈言嵩	
制图	艾烨	
设计	艾烨	
校对	陈言嵩	
审核	陈慧	
审定	黄珑	
个人执业专用章		
单位出图专用章(未盖出图专用章无效)		
建设单位 桂林市雁山区文化体育和旅游局		
工程名称 桂林市雁山园展陈馆工程		
子项名称 雁山园子实园室外景观工程		
图名 植物配置总表		
阶段	施工图	工程号 JZ20241209
专业	风景园林	图号 P-07
比例		版本 第1版
日期	2024.12	