

西岭镇西岭村、杨溪村集体经济发展仓储中心项目

建 筑 施 工 图

项目负责人：

张学军	张学军

专业负责人：

建筑专业	张学军	张学军
结构专业	陈华柏	陈华柏
给排水专业	朱文忠	朱文忠
电气专业	王 毅	王毅
暖通专业	蒋玉荣	蒋玉荣

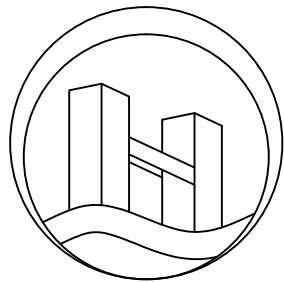

恒企工程技术集团有限公司

■ 建筑工程设计：甲级 ■ 风景园林设计：乙级
■ 城乡规划设计：乙级 ■ 市政工程设计：乙级
■ 公路工程设计：丙级 ■ 工程咨询：乙级
电话：0771-5605292 投诉电话：15994346269

2025年04月

图 纸 目 录

[illegible]

[illegible]

字	亦	姓	名	曰	期	姓	名	曰	期
建	舅					便	舅		
结	构					气	电		
会	排					字	强		
水	构					申			

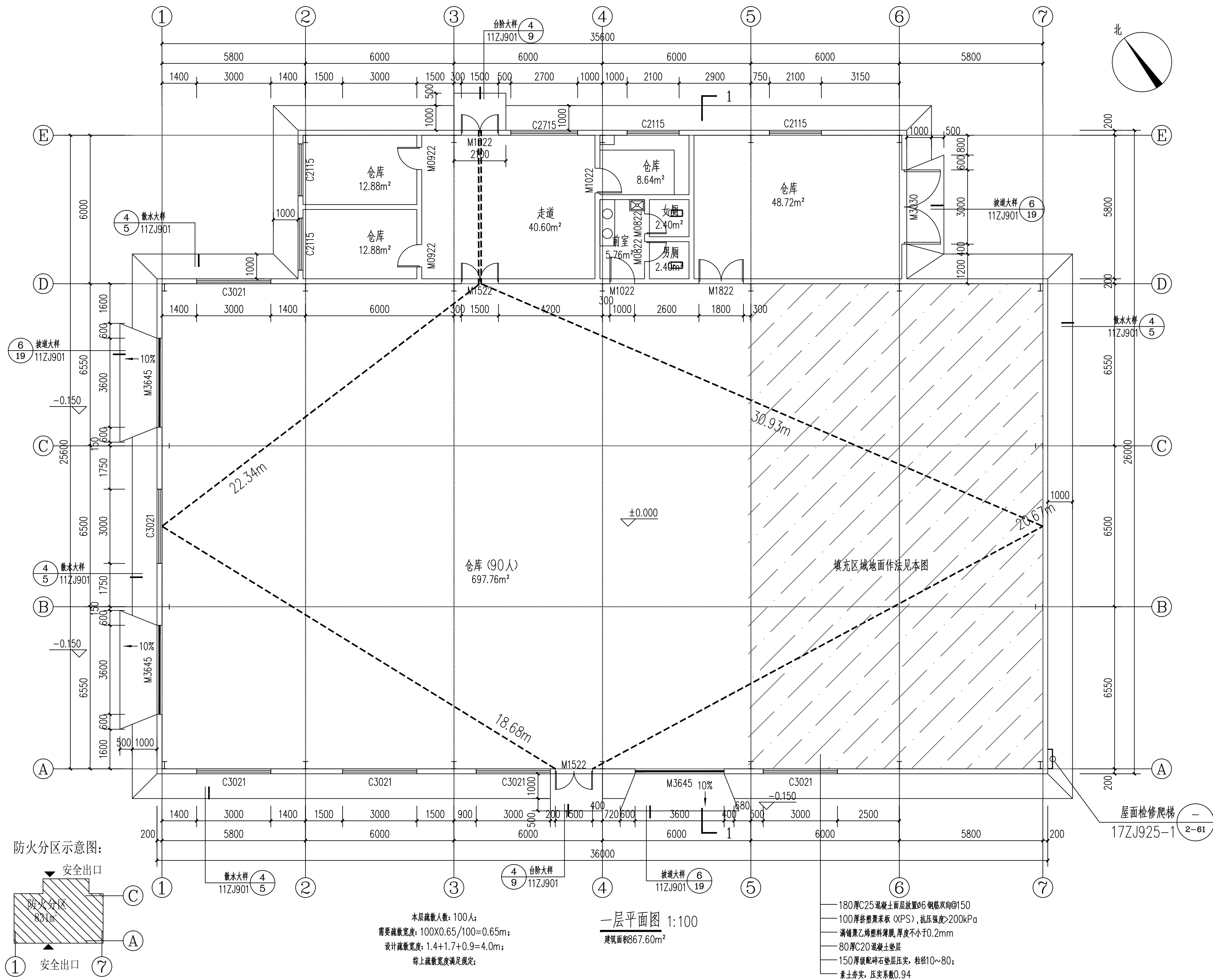

附注：

注册章

工程设计出图专用章



恒企工程技术集团有限公司

■ 建筑工程设计: 甲级 ■ 风景园林设计: 乙级
 ■ 城乡规划设计: 乙级 ■ 市政工程设计: 乙级
 ■ 公路工程设计: 丙级 ■ 工程咨询: 乙级
 联系电话: 0771-5605292
 投诉电话: 15994346269

建设单位：
恭城瑶族自治县西岭镇人民政府

项目名称：
西岭镇西岭村、杨溪村
集体经济发展仓储中心项目

子项目名称:

图纸名称:

一层平面图

审定人	杨金璋	杨金璋
项目负责人	张学军	张学军
审核人	何 献	何献
专业负责人	张学军	张学军
校对	覃天总	覃天总
设计人	眭岩生	眭岩生

设计号:	HQA2504046
------	------------

专业:	建 筑
-----	-----

设计阶段:	施工图
-------	-----

比例	1:100	规格
----	-------	----

出图日期:	25.0
-------	------

图号	J
----	---

版次	
----	--

A	2025
---	------

二维码识别

版权所有，不得复制、套用。

日期	
姓名	
专业	暖通电气
姓名	
专业	建筑给排水

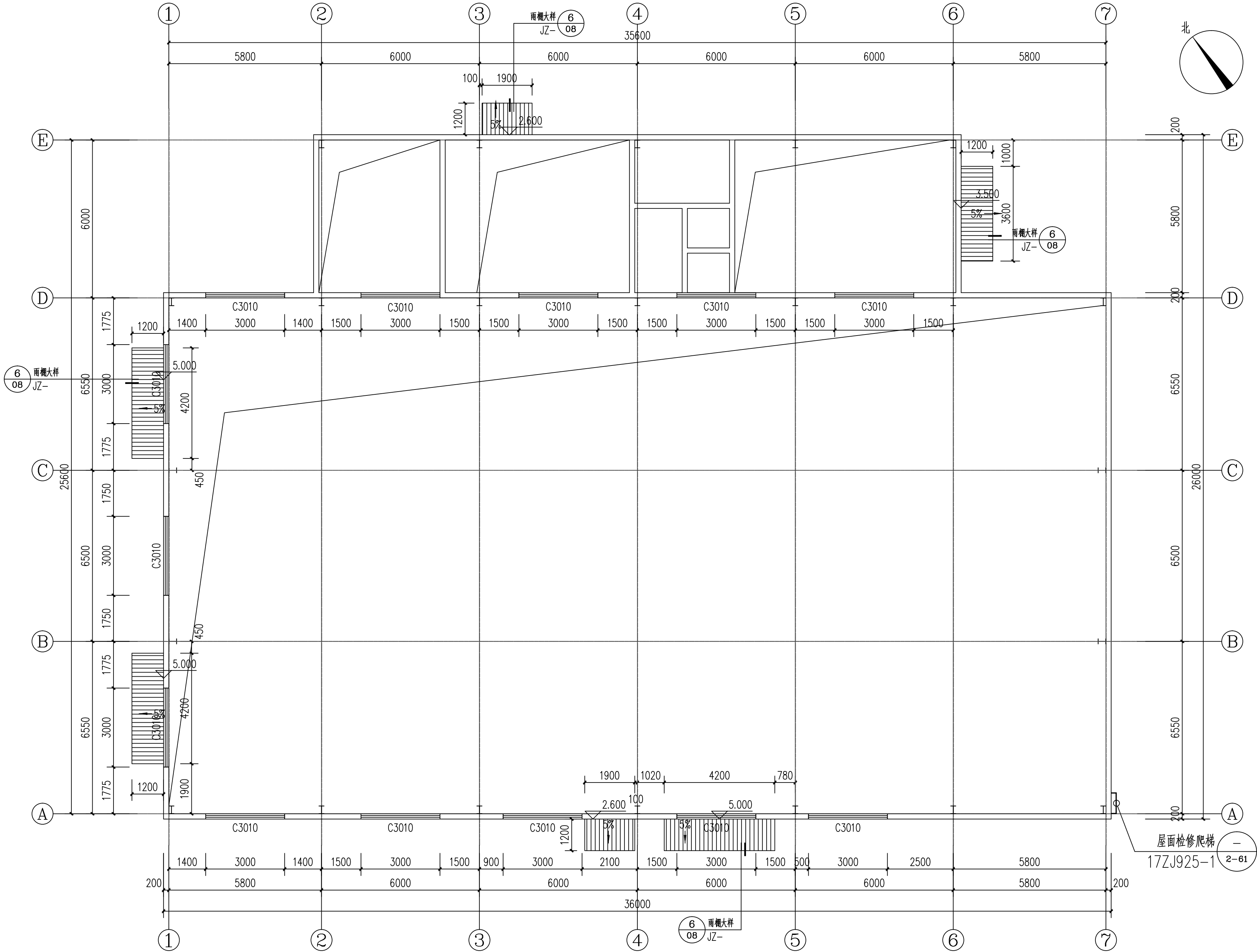

一层上空平面图 1:100

附注：

注册章

工程设计出图专用章

恒企工程技术集团有限公司

■ 建筑工程设计：甲级 ■ 风景园林设计：乙级
■ 城乡规划设计：乙级 ■ 市政工程设计：乙级
■ 公路工程设计：丙级 ■ 工程咨询：乙级

联系电话：0771-5605292
投诉电话：15994346269

建设单位：
恭城瑶族自治县西岭镇人民政府

项目名称：
西岭镇西岭村、杨溪村
集体经济发展仓储中心项目

子项目名称：

图纸名称：
一层上空平面图

审定人	杨金璋	杨金璋
项目负责人	张学军	张学军

审核人	何 献	何 献
专业负责人	张学军	张学军
校对	覃天总	覃天总
设计人	陆岩生	陆岩生

设计号：HQA2504046

专业：建 筑

设计阶段：施工图

比例 1:100 规格 A2

出图日期：25.04

图号 JZ-04

版次 日期

A 2025.04

二维码识别

版权所有，不得复制、套用。

专业	姓名	日期
建筑	姓名	日期
结构	姓名	日期
给排水	姓名	日期
暖通	姓名	日期
电气	姓名	日期
弱电	姓名	日期

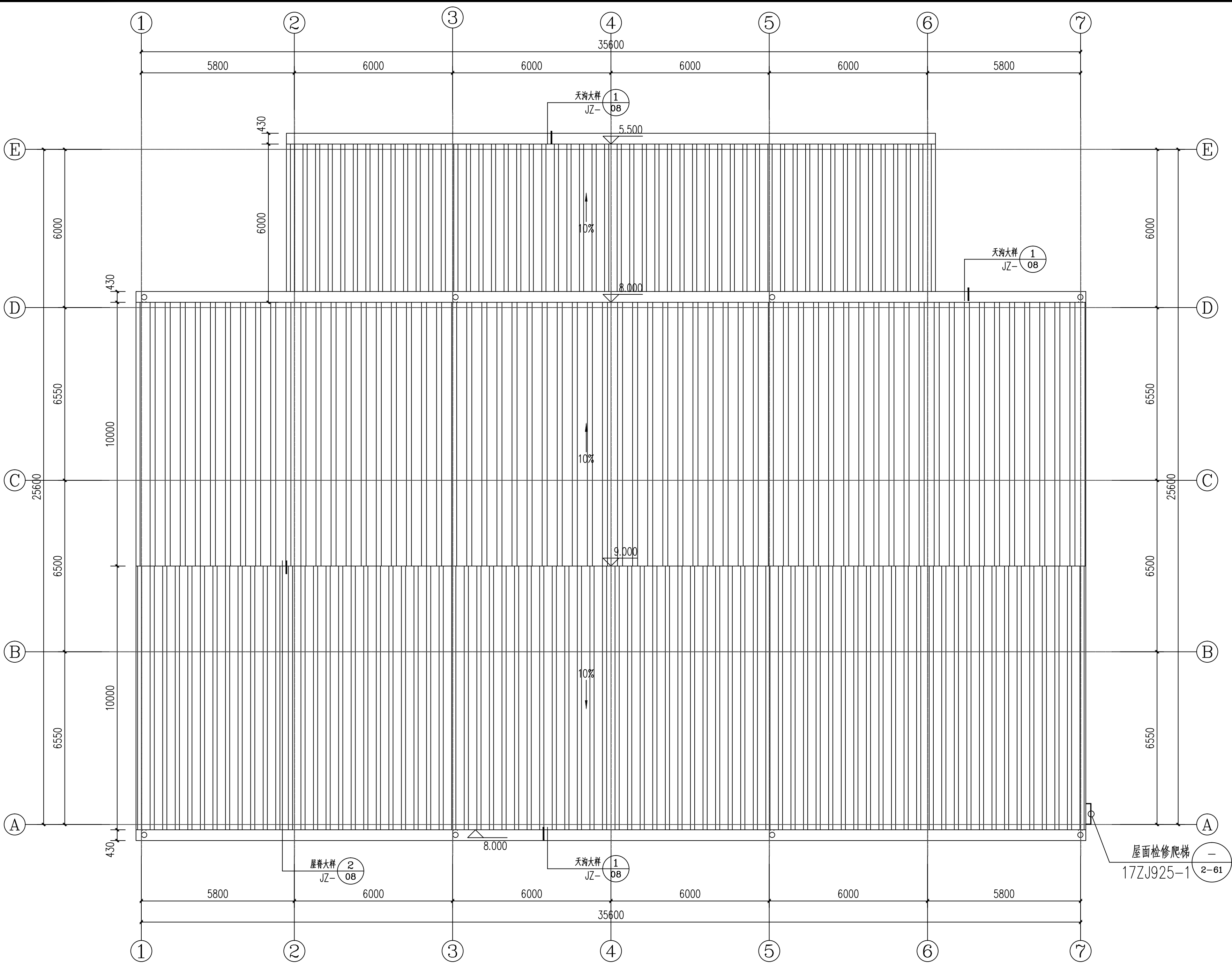

屋面平面图 1:100

附注：

注册章

工程设计出图专用章

恒企工程技术集团有限公司

■ 建筑工程设计：甲级 ■ 风景园林设计：乙级
■ 城乡规划设计：乙级 ■ 市政工程设计：乙级
■ 公路工程设计：丙级 ■ 工程咨询：乙级
联系电话:0771-5605292
投诉电话:15994346269

建设单位：
恭城瑶族自治县西岭镇人民政府

项目名称：
西岭镇西岭村、杨溪村
集体经济发展仓储中心项目

子项目名称：

图纸名称：
屋面平面图

审定人	杨金璋	杨金璋
项目负责人	张学军	张学军
审核人	何 献	何 献
专业负责人	张学军	张学军
校对	覃天总	覃天总
设计人	眭岩生	眭岩生

设计号：HQ/A2504046
专业：建 筑
设计阶段：施工图
比例：1:100 规格：A2
出图日期：25.04
图号：JZ-05
版次：A 日期：2025.04

二维码识别

版权所有，不得复制、套用。

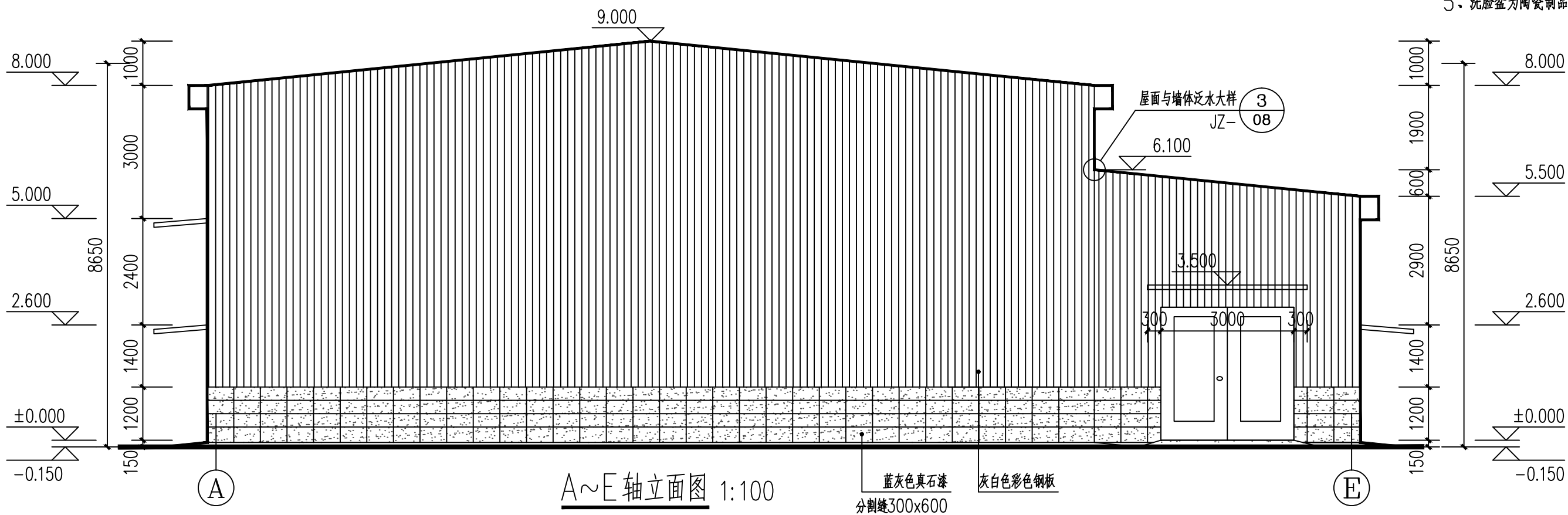

A~E轴立面图 1:100

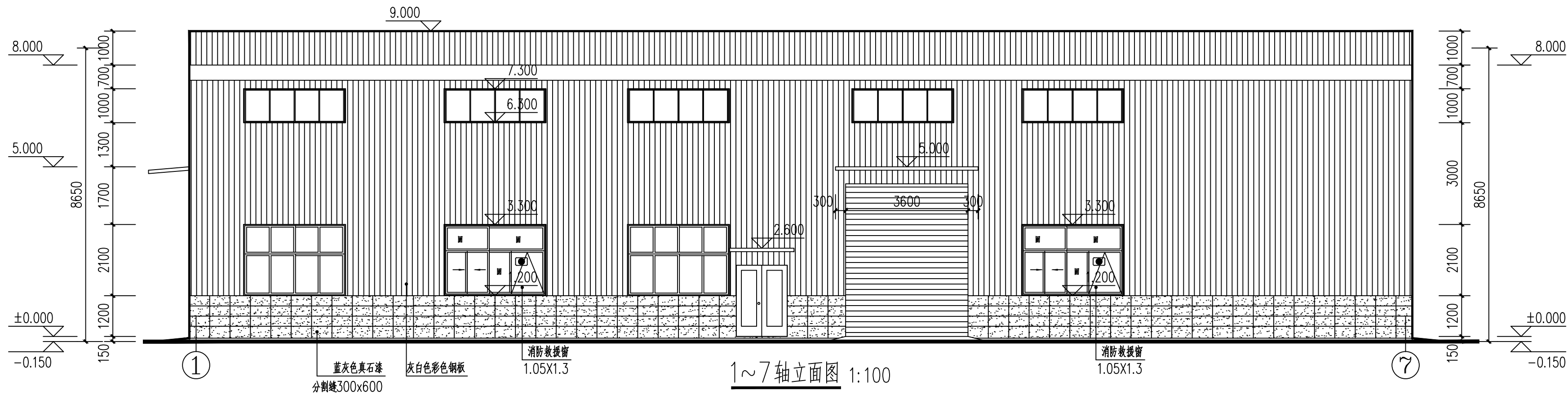

1~7轴立面图 1:100

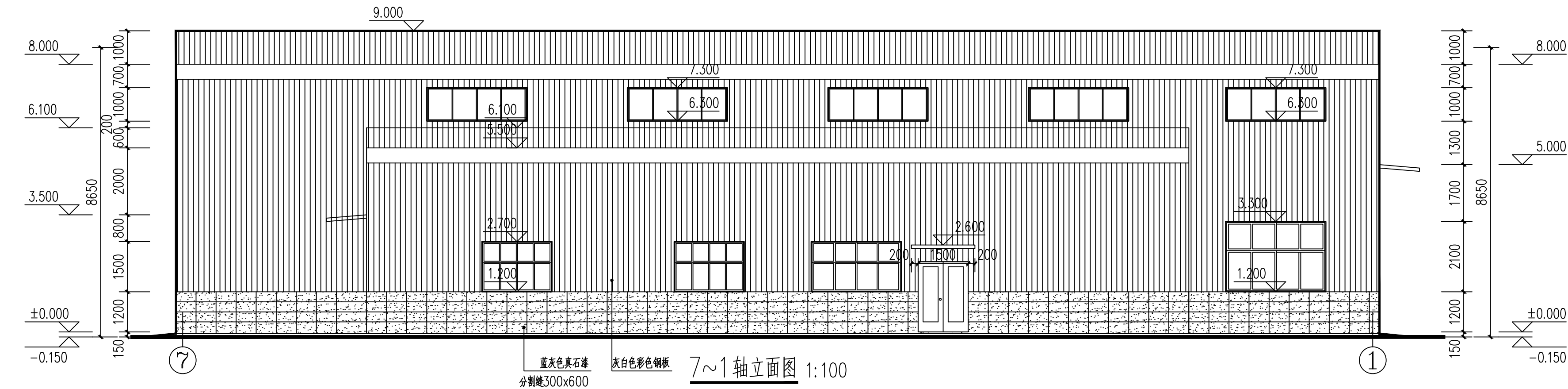

7~1轴立面图 1:100

卫生间说明:

- 1、卫生间,面层均比该楼面底30mm
- 2、卫生间蹲位做法参 15ZJ516
- 3、H为该楼层面标高,
- 4、洗脸台详 15ZJ516
- 5、洗脸盆为陶瓷制品

- 6、釉面砖镶贴2200高
- 7、卫生间门离地20;
- 8、卫生间排风道详16J916-A-W-6,楼板预留洞口250X300
- 9、卫生间墙体做300高素混凝土防水翻边;宽度同墙厚。

卫生间标注

- 成品洗脸盆
- 成品蹲便器

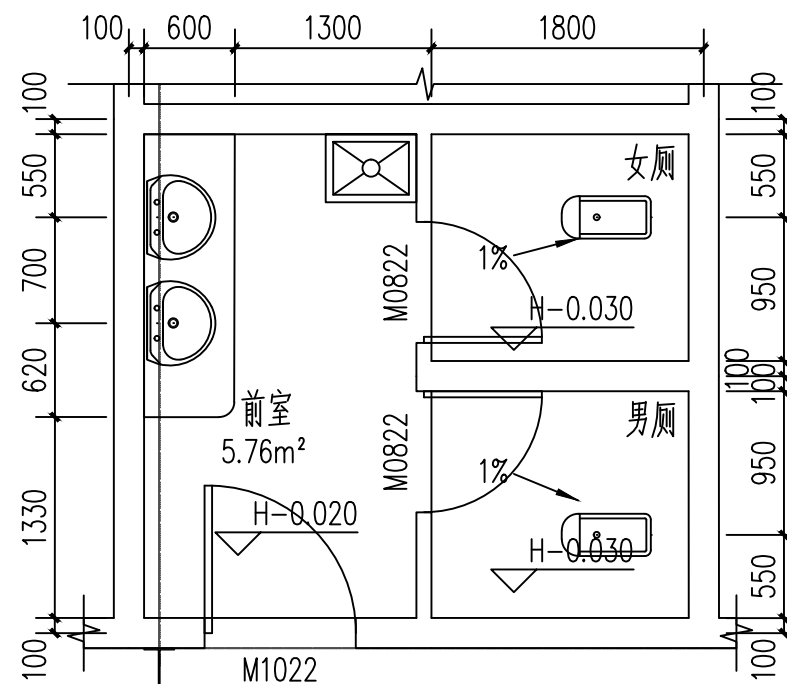

男女卫大样 1:50

附注:

注册章

工程设计出图专用章



恒企工程技术集团有限公司

■ 建筑设计: 甲级 ■ 风景园林设计: 乙级
■ 城乡规划设计: 乙级 ■ 市政工程设计: 乙级
■ 公路工程设计: 丙级 ■ 工程咨询: 乙级
联系电话: 0771-5605292
投诉电话: 15994346269

建设单位:
恭城瑶族自治县西岭镇人民政府

项目名称:
西岭镇西岭村、杨溪村
集体经济发展仓储中心项目

子项目名称:

图纸名称:
7~1轴立面图 1~7轴立面图
A~E轴立面图

审定人	杨金璋	杨金璋
项目负责人	张学军	张学军

审核人	何 献	何 献
专业负责人	张学军	张学军
校对	覃天总	覃天总
设计人	陆岩生	陆岩生

设计号: HQA2504046
专业: 建筑
设计阶段: 施工图
比例: 1:100 规格: A2
出图日期: 25.04

图号	JZ-06
版次	日期
A	2025.04

二维码识别

版权所有, 不得复制、套用。

门窗表

类型	设计编号	洞口尺寸(mm)	数量	图集名称	备注
普通门	M0922	900X2200	2	90系列铝木门	
	M0822	800X2200	2	90系列铝木门	
	M1022	1000X2200	2	90系列铝木门	
	M1522	1500X2200	3	90系列铝木门	
	M1822	1800X2200	1	90系列铝木门	
	M3030	3000X3000	1	90系列铝木门	
	M3645	3600X4500	3	电动卷帘门由专业厂家提供	
普通窗	C2115	2100X1500	4	1.4厚银黑色普通铝合金框15ZJ602的_90-TC普通玻璃6mm	
	C2715	2700X1500	1	1.4厚银黑色普通铝合金框15ZJ602的_90-TC普通玻璃6mm	
	C3021	3000X2100	12	1.4厚银黑色普通铝合金框15ZJ602的_90-TC普通玻璃6mm	

门窗说明:

1. 本门窗立面尺寸表示洞口尺寸, 施工制作时请预留施工缝。
2. 门窗采用深灰蓝色铝合金框, 无色透明玻璃。
3. 各类窗玻璃本图只提供立面分格图, 框料大小及玻璃厚度由专业厂家根据建筑使用要求另提供。
4. 推拉窗节点做法参见15ZJ721第121--131页;
5. 平开窗节点做法参见15ZJ721第56--66页;
6. 铝百页窗节点做法参见15ZJ721第132--136页;
7. 推拉门节点做法参见15ZJ641第52--62页;
8. 平开门节点做法参见15ZJ641第25--32页;

3. 所有外窗玻璃遮阳系数、开启面积, 外窗气密性等指标须满足建筑节能指标要求。
4. 建筑物以下部位应采用安全玻璃:
 - (1) 面积大于1.5m²的窗玻璃或玻璃底边离最终装修面小于500mm的落地窗;
 - (2) 单片大于1m²的外墙窗;
 - (3) 各出入口和门厅部位;
 - (4) 易遭受撞击、冲击而造成人体伤害的其它部位。
5. 凡窗台低于900的窗均应按规定设置护栏杆。
6. 底层外窗及各层楼梯间外窗均加设防盗窗枝, 由用户自理。
7. 消防救援窗采用安全玻璃;

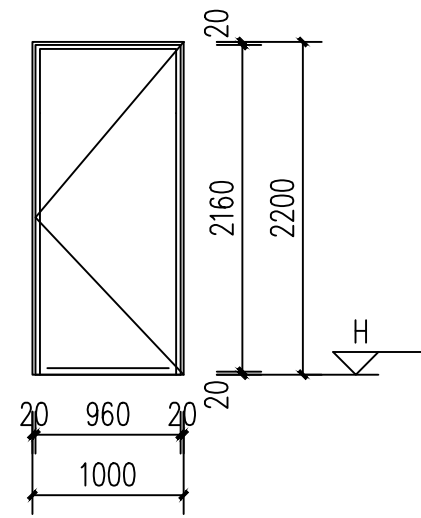

M1022大样 1:50

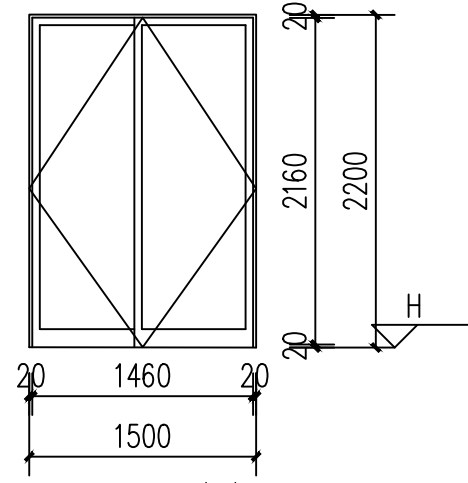

M1522大样 1:50

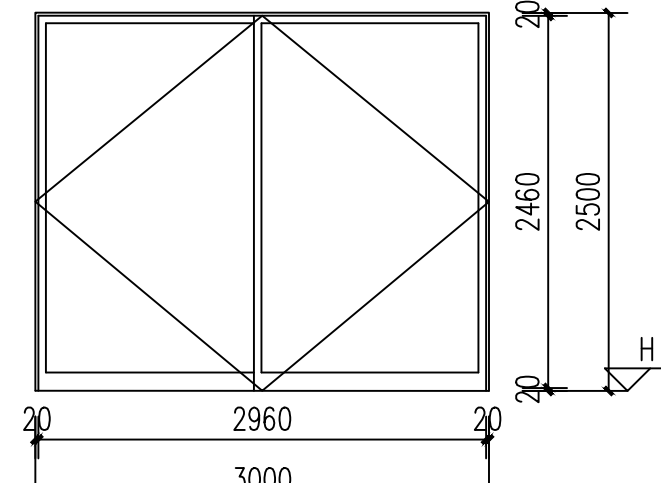

M3025大样 1:50

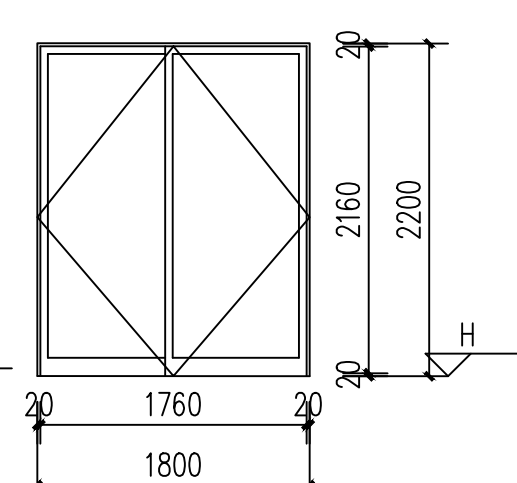

M1822大样 1:50

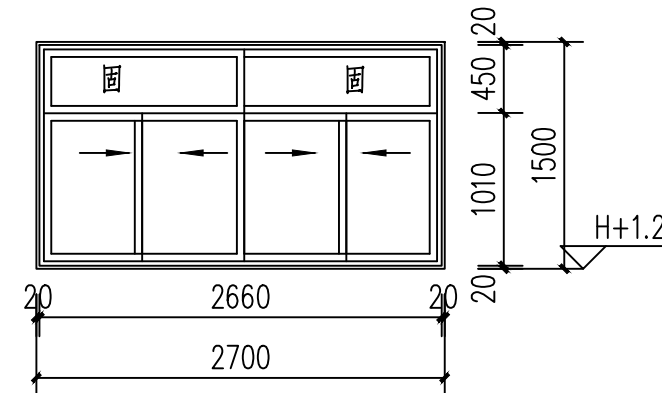

C2715大样 1:50

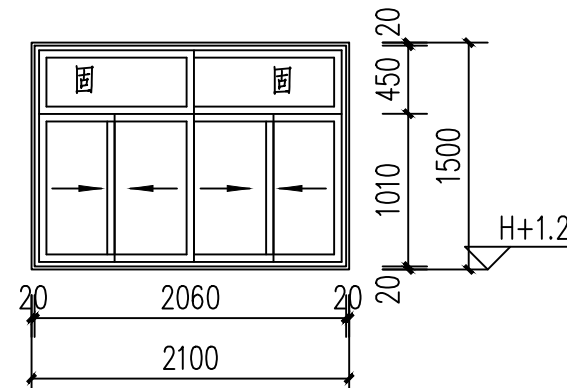

C2215大样 1:50

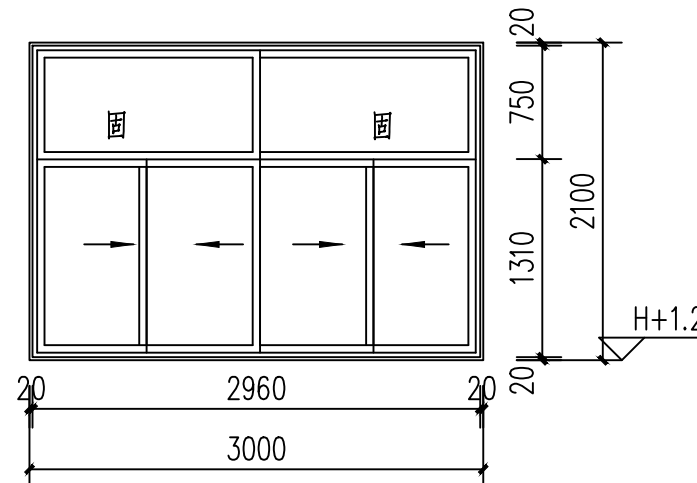

C3021大样 1:50

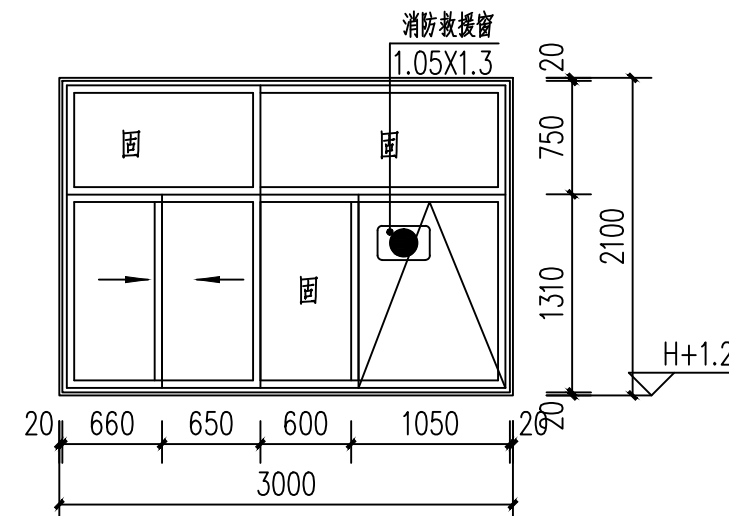

C3021大样 1:50

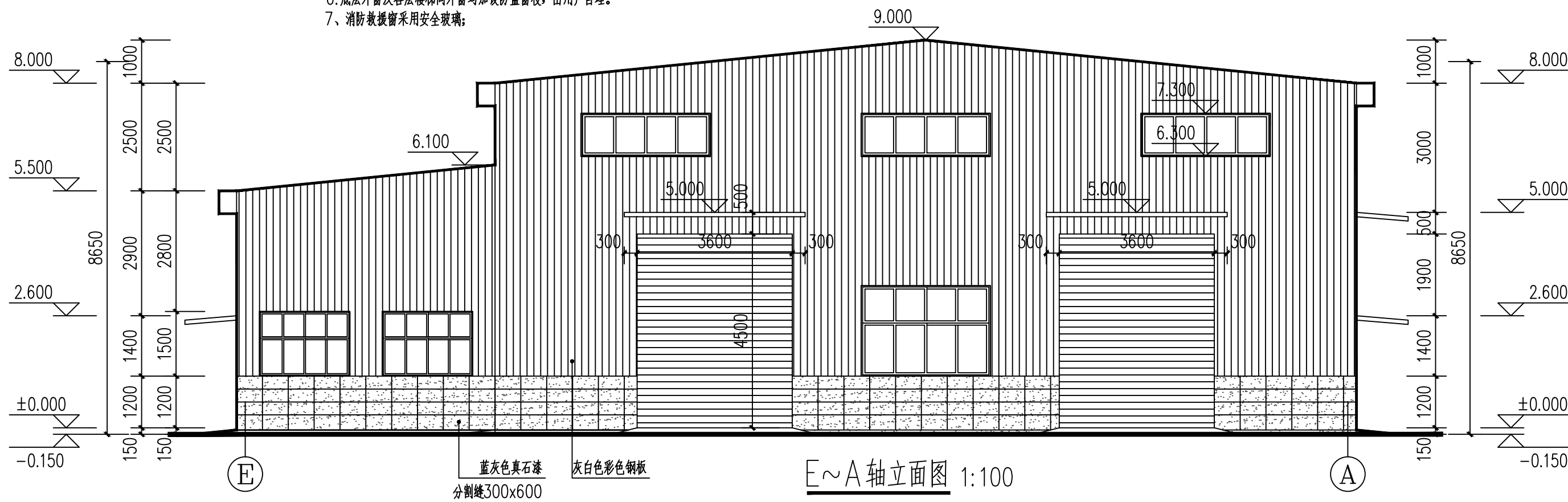

E~A轴立面图 1:100

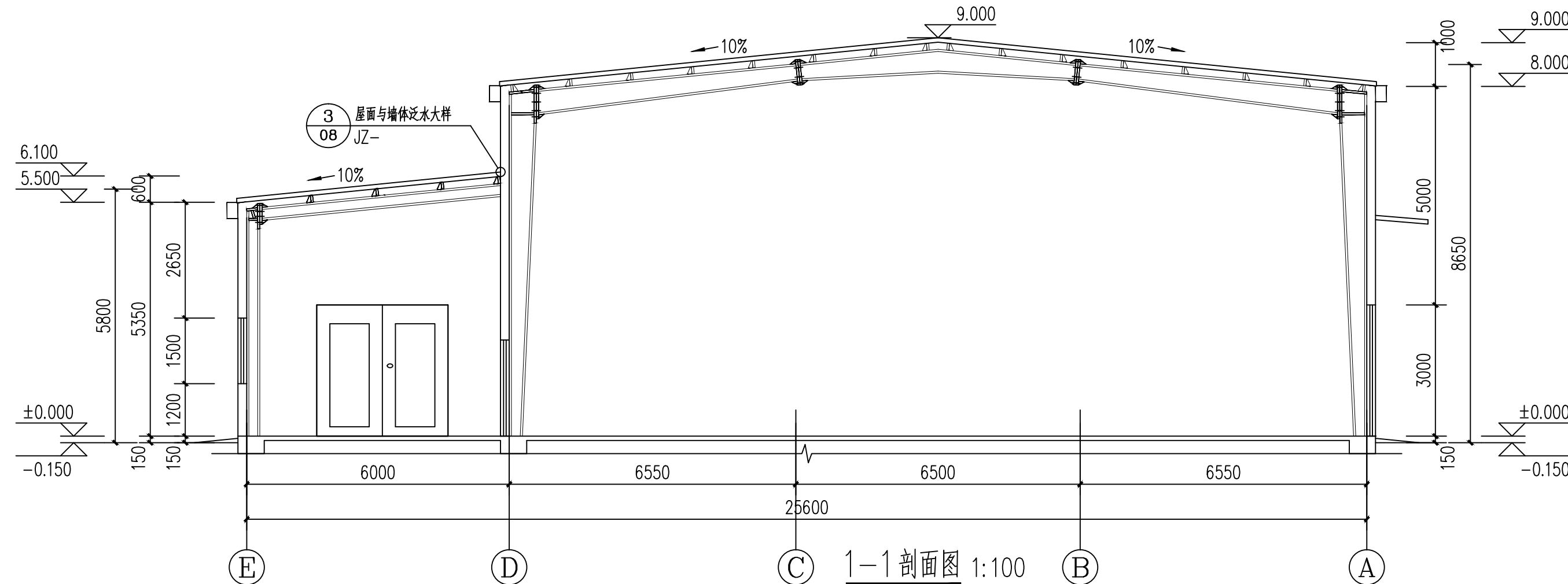

1-1剖面图 1:100

附注:

注册章

工程设计出图专用章



恒企工程技术集团有限公司

■ 建筑工程设计: 甲级 ■ 风景园林设计: 乙级
■ 城乡规划设计: 乙级 ■ 市政工程设计: 乙级
■ 公路工程设计: 丙级 ■ 工程咨询: 乙级
联系电话: 0771-5605292
投诉电话: 15994346269

建设单位:
恭城瑶族自治县西岭镇人民政府

项目名称:
西岭镇西岭村、杨溪村
集体经济发展仓储中心项目

子项目名称:

图纸名称:
E~A轴立面图 门窗表
1-1剖面图 门窗大样

审定人 杨金璋 杨金璋
项目负责人 张学军 张学军

审核人 何 献 何 献
专业负责人 张学军 张学军
校对 覃天总 覃天总
设计人 眭岩生 眭岩生

设计号: HQA2504046

专业: 建 筑

设计阶段: 施工图

比例 1:100 规格 A2

出图日期: 25. 04

图号 JZ-07

版次 日期
A 2025. 04

二维码识别

版权所有, 不得复制、套用。

专业名称	姓名	日期	专业	姓名	日期
建筑			暖通		
结构			电气		
给排水			弱电		

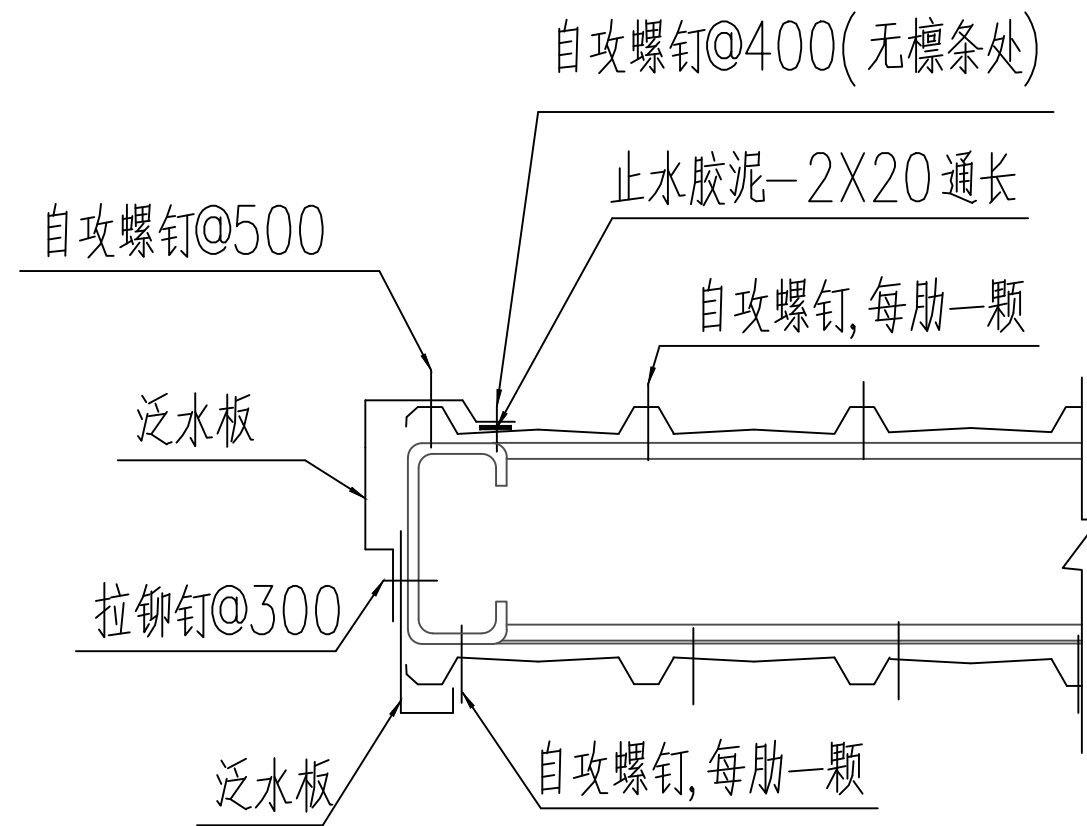

④ 屋面收边大样 1:5

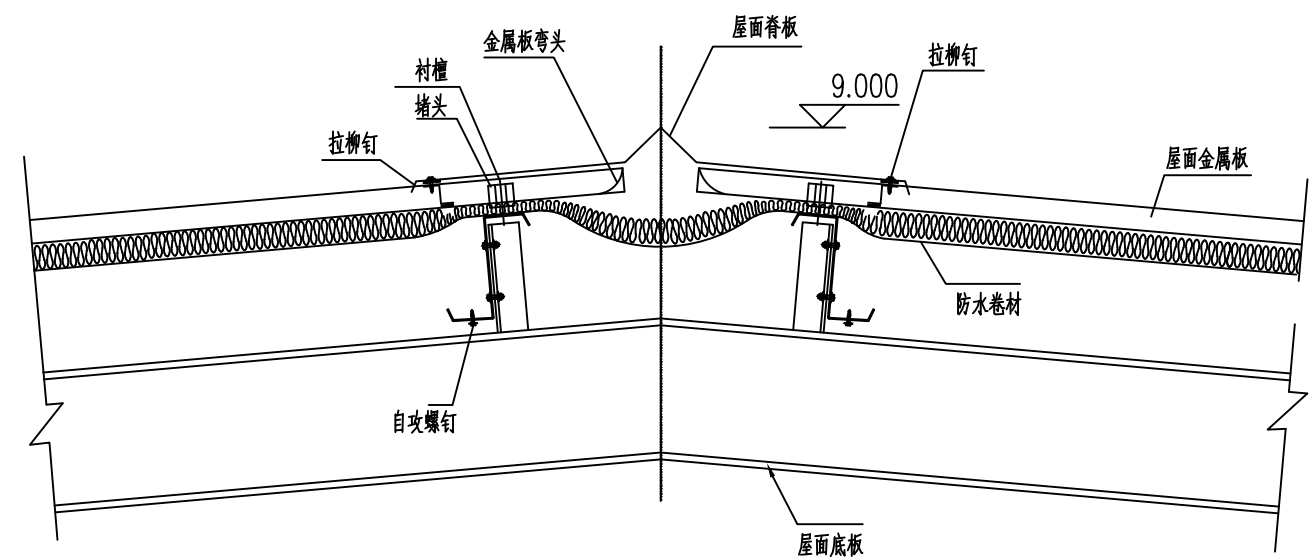

② 屋脊大样 1:20
屋脊大样参17J925-2-38-5

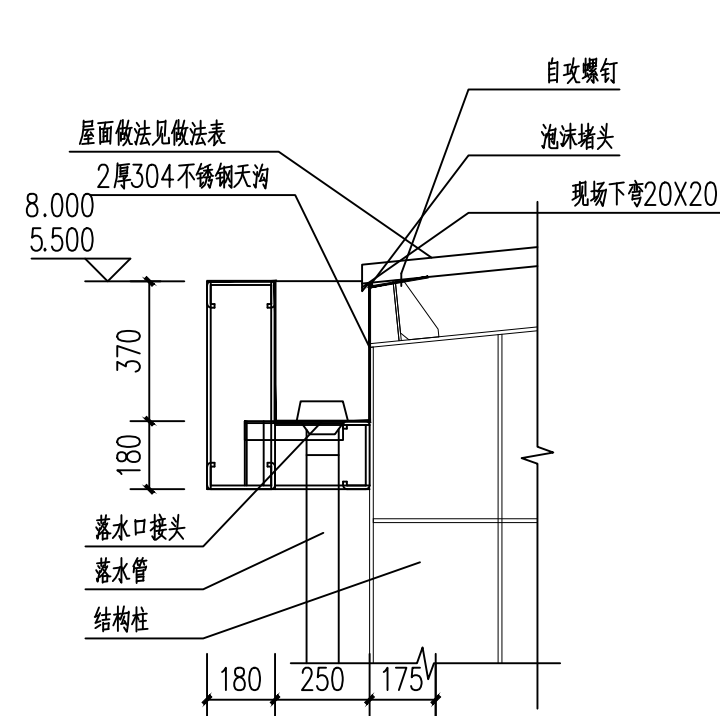

① 天沟大样 1:20

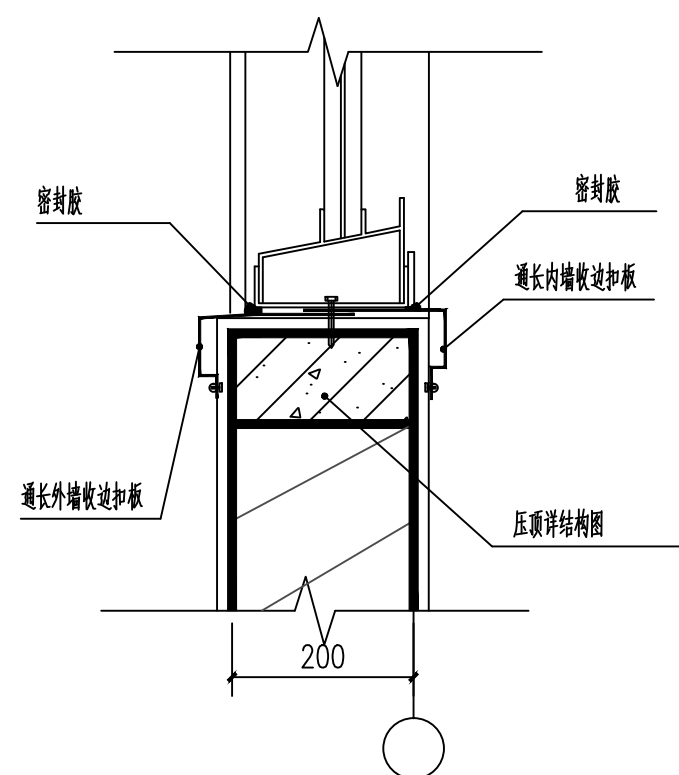

有窗洞处砖墙与彩板墙的连接 1:20

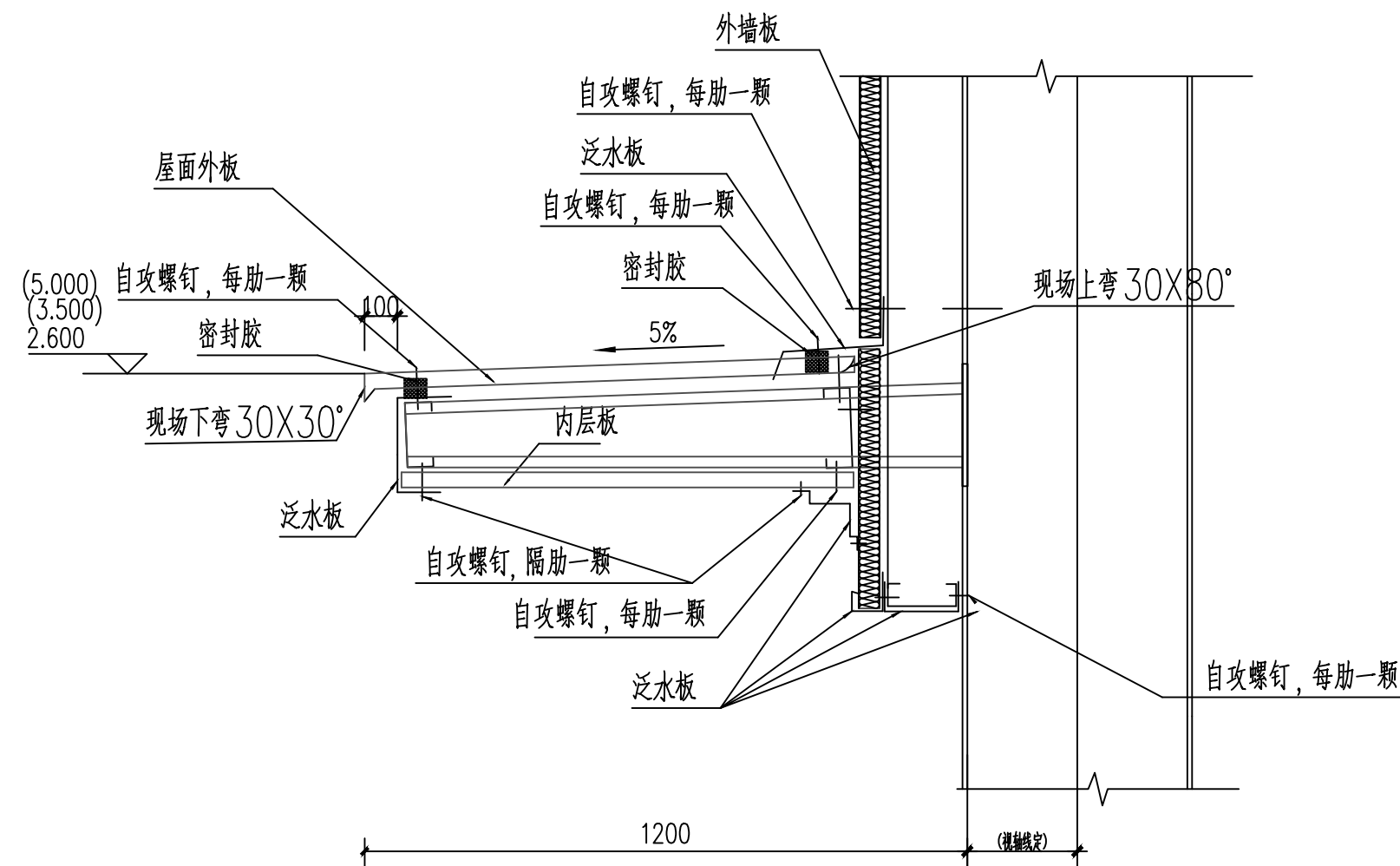

雨蓬处泛水收边板节点图
(用于钢结构厂房雨蓬)

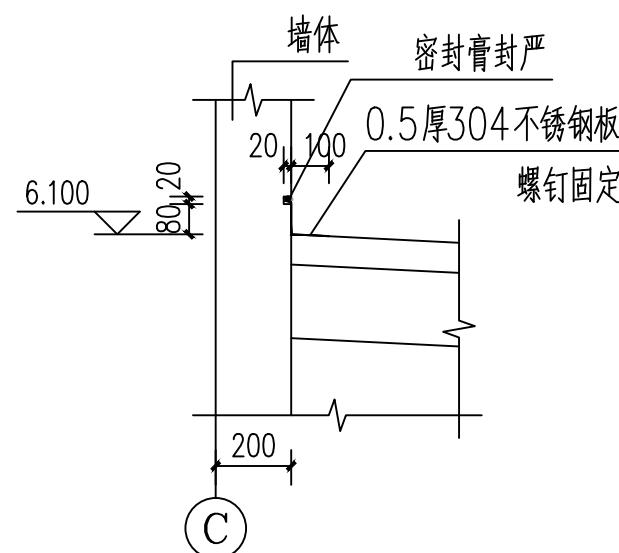

③ 屋面与墙体泛水大样 1:20

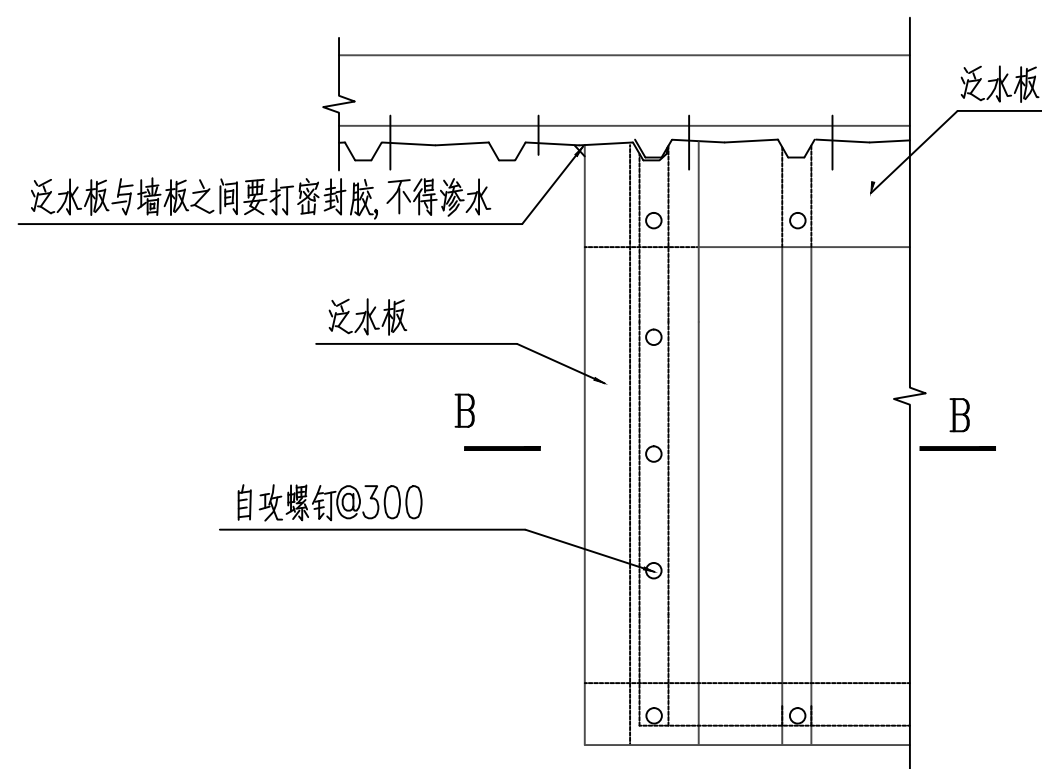

⑤ 雨蓬处泛水收边板节点图 1:5

附注：

注册章

工程设计出图专用章



恒企工程技术集团有限公司

■ 建筑工程设计: 甲级 ■ 风景园林设计: 乙级
 ■ 城乡规划设计: 乙级 ■ 市政工程设计: 乙级
 ■ 公路工程设计: 丙级 ■ 工程咨询: 乙级
 联系电话: 0771-5605292
 投诉电话: 15994346269

建设单位：
恭城瑶族自治县西岭镇人民政府

项目名称：
西岭镇西岭村、杨溪村
集体经济发展仓储中心项目

子项目名称:

图纸名称:

审定人	杨金璋	杨金璋
项目负责人	张学军	张学军

审核人	何 献	何献
专业负责人	张学军	张学军
校对	覃天总	覃天总
设计人	眭岩生	眭岩生

设计号: HQA2504046

专业:	建 筑
-----	-----

设计阶段:	施工图
-------	-----

比例	1:100	规格	A2
----	-------	----	----

出图日期: 25.04

图号	JZ-08
版次	日期
A	2025. 04

节点大锥码识别

版权所有，不得复制、套用。