

南宁市江南区苏圩镇人民政府  
2024年苏圩镇保卫村蔬菜基地三期项目B标

施工图设计



广西智意建筑设计有限公司

Guangxi Zhiyi Architectural Design Co., Ltd.

建筑工程乙级 编号:A245018693

2024年03月编制

建 筑	结 构	给 排 水	电 气	通 暖
-----	-----	-------	-----	-----

<div></div> <div>广西智慧建筑设计有限公司</div> <div>Guangxi Zhiyi Architectural Design Co., Ltd.</div>			
建筑工程乙级 编号:A245018693			
<div>附 注:</div> <div><div>* 本图纸的版权,属广西智慧建筑设计有限公司所有.不得用于本工程以外范围.</div><div>* 本图纸需手续齐全方可用于施工.</div><div>* 本图须加盖本公司出图签章,否则一律无效.</div></div>			
<div>注册执业章:</div> <div>Seal Of Certified Designer</div>			
<div>出图章:</div> <div>Seal Of Drawing Issue</div>			
<div>建 设 单 位</div> <div>Client</div>			
南宁市江南区苏圩镇人民政府			
<div>工 程 名 称</div> <div>Proj. Name</div>			
2024年苏圩镇保卫村蔬菜基地三期项目B标			
<div>子项名称</div> <div>Sub Item</div>			
<div>图 纸 名 称</div> <div>DrawingG Title</div>			
大棚总平布置图			
<div>签 署</div> <div>Signature</div>			
项目负责人 Item.Prin	雷 激	雷激	
专业负责人 Chief	雷 激	雷激	
审 定 Approved	杨朝旭	杨朝旭	
审 核 Examined	雷 激	雷激	
校 对 Checked	杨 海	杨海	
设 计 Designed	陆文天	陆文天	
工程号 Engineering			
设计阶段 Design Stage	施工图	图 号 Drawing No.	01
专 业 Profession	建 筑	比 例 Scale	1:100
版 次 Edition	第1版	出图日期 Date	2024. 03

建 筑	结 构	给 排 水	电 气	通 暖
-----	-----	-------	-----	-----

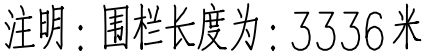



建 筑	结 构	给 排 水	电 气	通 暖
-----	-----	-------	-----	-----



图例

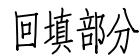

2024. 03

建	结	给	电	气	通
筑	构	排	气		
施	造	水			
工	工	系			
程	程	统			

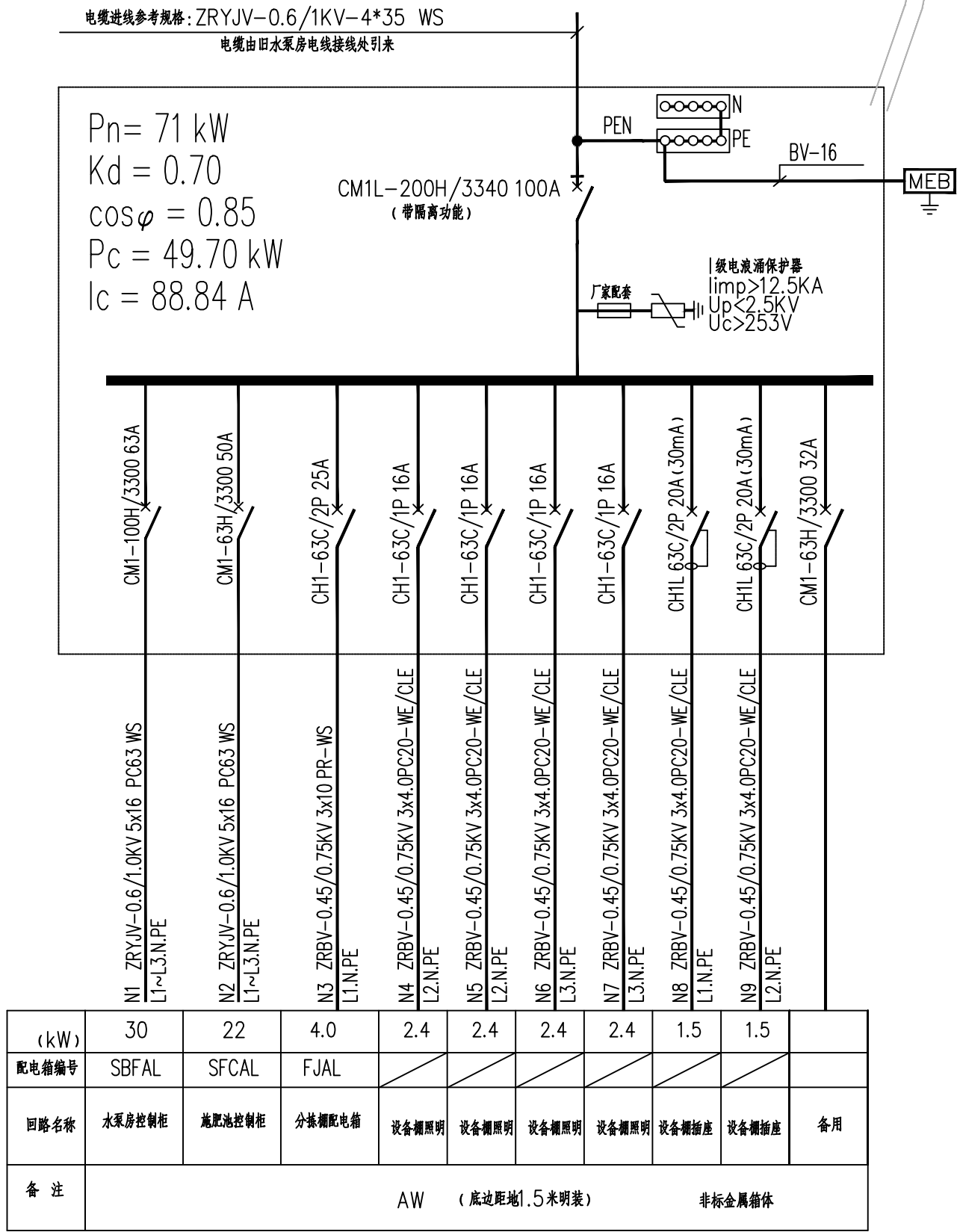

总配电箱AW系统图

主要电气设备材料表

序号	图例	名 称	型 号	规 格	单位	数量	备 注
1		总配电箱 AW	型号由业主自定	非标金属箱体	台	1	按系统图定制
2		分配电箱 *AL	型号由业主自定	非标金属箱体	台	3	按系统图定制
3		带反光罩LED灯	型号由业主自定	1x60W ~220V	套	16	距地3.2米吊装
4		带反光罩LED灯	型号由业主自定	1x150W ~220V	套	64	距地3.2米吊装
5		普通插座 (二、三孔)	型号由业主自定	10A ~250V	个	26	带安全门 距地1米安装
6		双位开关	型号由业主自定	10A ~250V	个	5	距地1.4米安装
7		塑料绝缘导线	ZRBV-450/750V-2.5mm²		米	300	
8		塑料绝缘导线	ZRBV-450/750V-4mm²		米	3750	
9		塑料绝缘导线	ZRBV-450/750V-10mm²		米	1500	
10		电缆	ZRYJV-0.6/1KV-4*35mm²		米	418	
11		电缆	ZRYJV-0.6/1KV-4*35mm²		米	418	
12		电缆	ZRYJV-0.6/1KV-5*16mm²		米	70	
13		阻燃塑料管	PC20		米	1250	

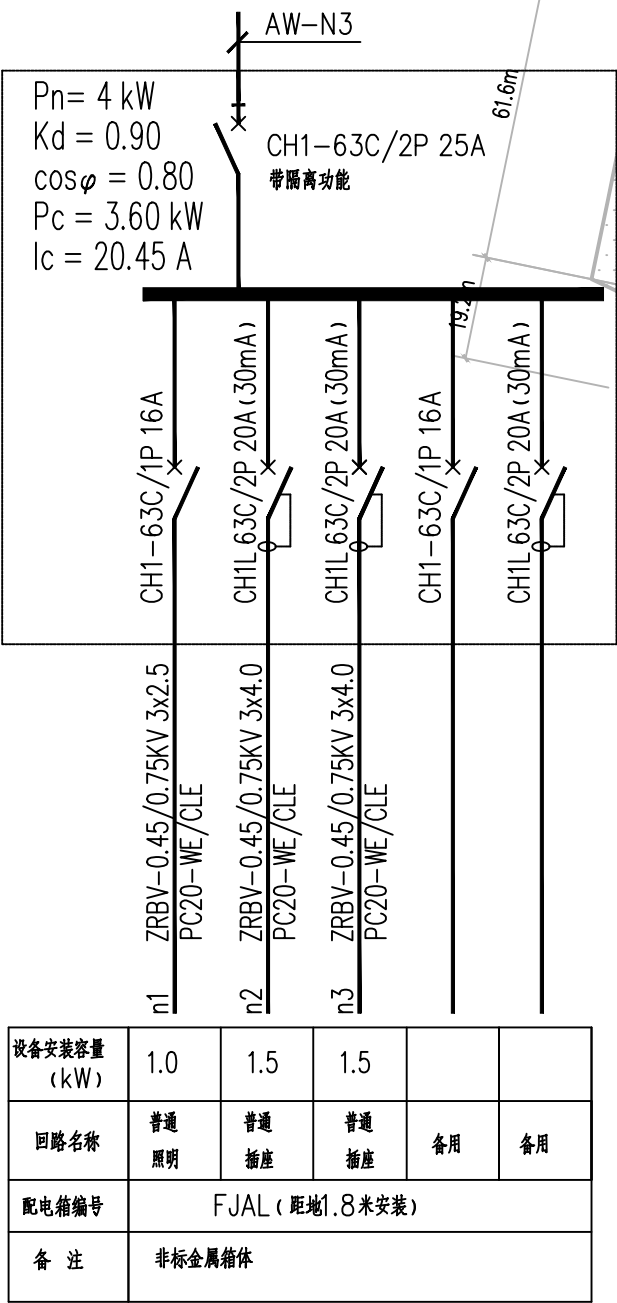

FJAL配电系统图

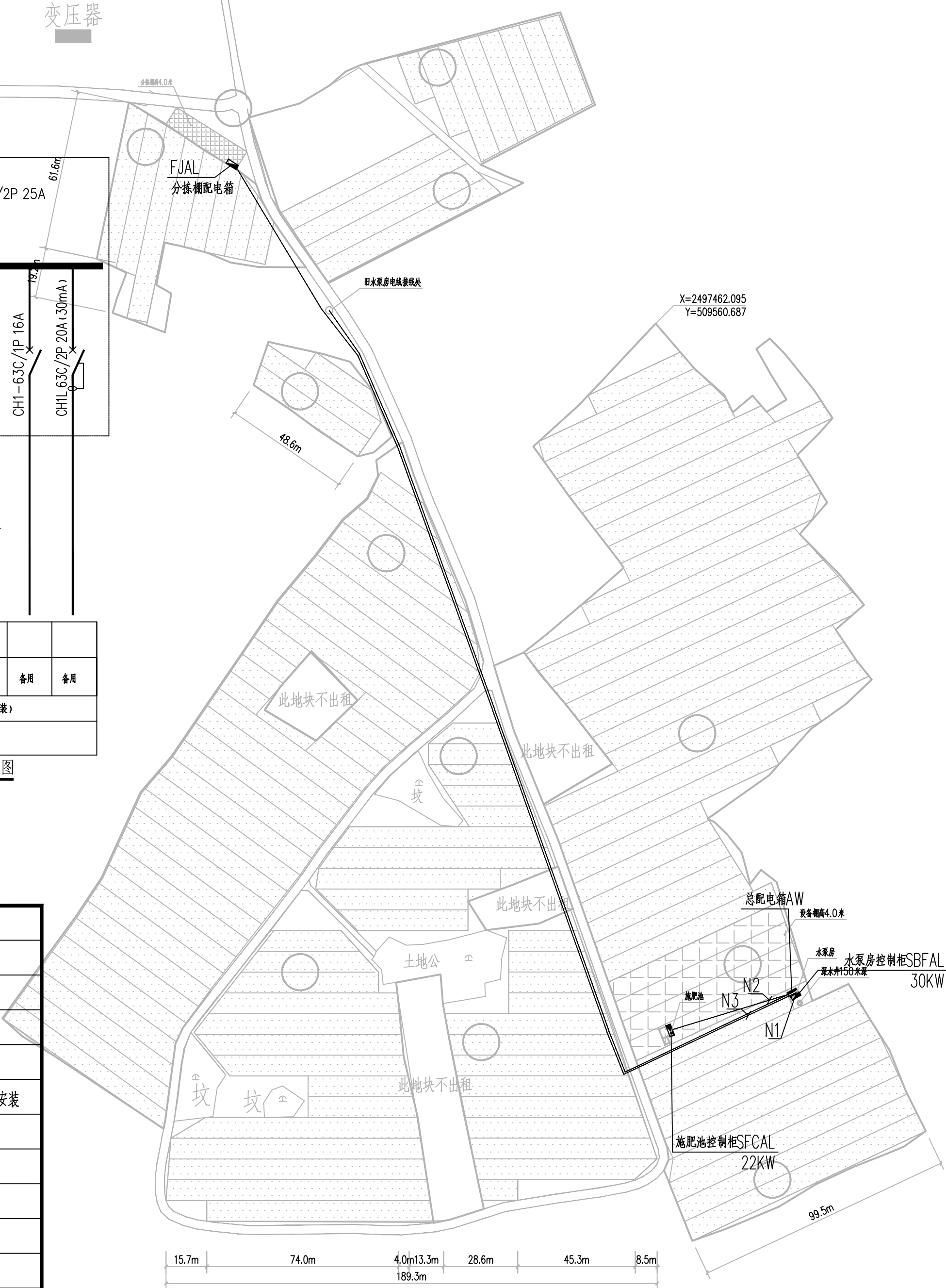

总平配电示意图 1:100

注: 由旧水泵房电线接线处至总配电箱AW线路考虑8根电线杆。约400米长



广西智意建筑设计有限公司  
Guangxi Zhiyi Architectural Design Co., Ltd.

建筑工程乙级 编号:A245018693

附 注:  
\* 本图纸的版权,属广西智意建筑设计有限公司所有. 不得用于本工程以外范围。  
\* 本图纸需手续齐全方可用于施工。  
\* 本图须加盖本公司出图签章, 否则一律无效。

注册执业章:  
Seal Of Certified Designer

出图章:  
Seal Of Drawing Issue

建 设 单 位  
Client

南宁市江南区苏圩镇人民政府

工 程 名 称  
Proj. Name

2024年苏圩镇保卫村蔬菜基地三期项目B标

子项名称  
Sub Item

图 纸 名 称  
DrawingG Title

大棚总平布置图

签 署  
Signature

项目负责人  
Item Prin

雷 激

专业负责人  
Chief

雷 激

审 定  
Approved

杨朝旭

审 核  
Examined

雷 激

校 对  
Checked

杨 海

设 计  
Designed

陆文天

工 程 号  
Engineering

设计阶段  
Design Stage

施工图

图 号  
Drawing No.

04

专 业  
Profession

建 筑

比 例  
Scale

1:100

版 次  
Edition

第 1 版

出图日期  
Date

2024.03

建	结	给	电	暖	
筑	构	排	气		
		水			



广西智意建筑设计有限公司  
Guangxi Zhiyi Architectural Design Co., Ltd.

建筑工程乙级 编号:A245018693

附 注:

- \* 本图纸的版权,属广西智意建筑设计有限公司所有,不得用于本工程以外范围。
- \* 本图纸需手续齐全方可用于施工。
- \* 本图须加盖本公司出图签章,否则一律无效。

注册执业章:  
Seal Of Certified Designer

出图章:  
Seal Of Drawing Issue

建 设 单 位  
Client

南宁市江南区苏圩镇人民政府

工 程 名 称  
Proj. Name

2024年苏圩镇保卫村蔬菜基地二期项目B标

子项名称  
Sub Item

图 纸 名 称  
Drawing's Title

分拣棚照明平面图 设备棚照明平面图

签 署  
Signature

项目负责人 Item Prin	雷 激	雷 激
专业负责人 Chief	雷 激	雷 激
审 定 Approved	杨朝旭	杨朝旭
审 核 Examined	雷 激	雷 激
校 对 Checked	杨 海	杨 海
设 计 Designed	陆文天	陆文天

工 程 号 Engineering			
设计阶段 Design Stage	施工图	图 号 Drawing No.	05
专 业 Profession	建 筑	比 例 Scale	1:100
版 次 Edition	第 1 版	出图日期 Date	2024. 03

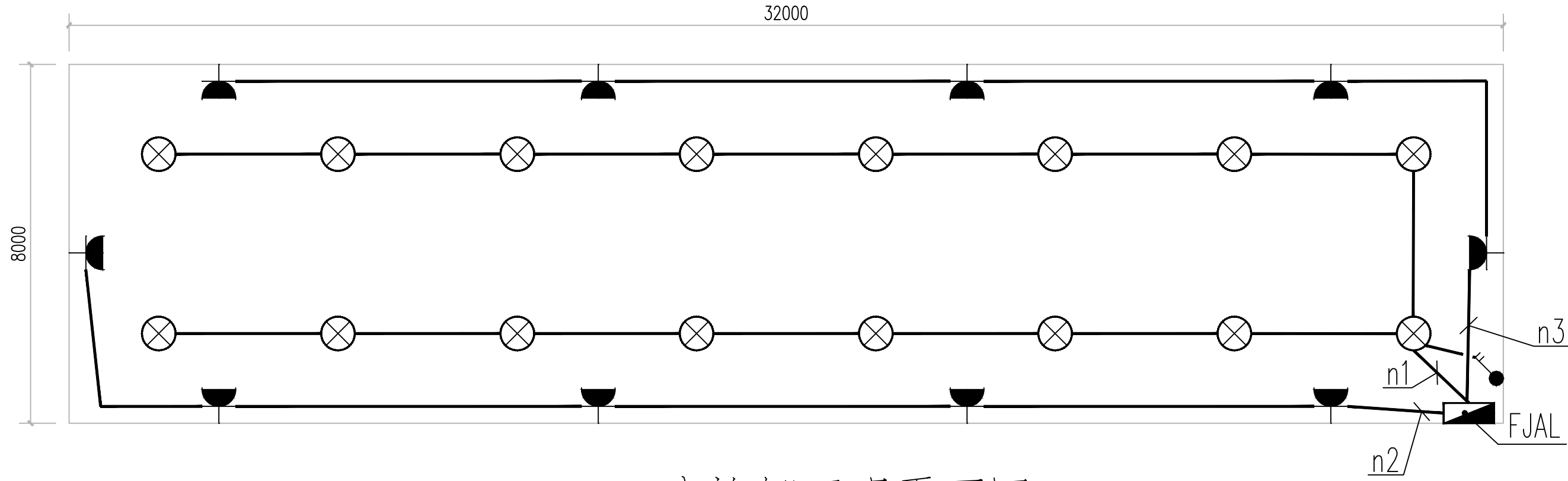

分拣棚照明平面图 1:100

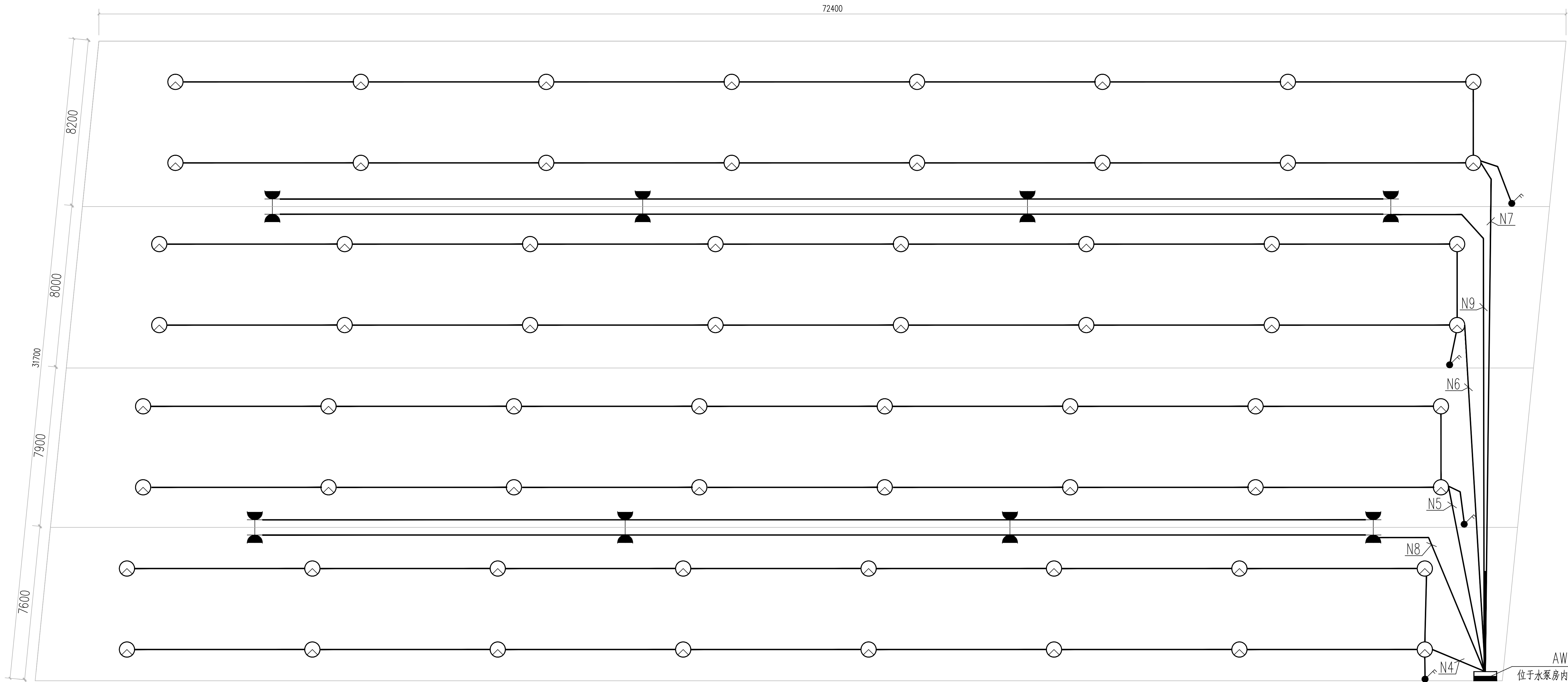

设备棚照明平面图 1:100