





全套专业	张	日期	专业	姓名	日期	专业	姓名
给排水							
结构							
建筑							
电气							
暖通							

总图



房屋现状图一



房屋现状图二

广西壮族自治区住房和城乡建设厅  
**广西正旺建筑设计有限公司**  
 注册证书号: A245019927  
 广西壮族自治区住房和城乡建设厅注册(A)  
 有效期至: 二〇二六年二月二日

注册设计专用章

**广西正旺建筑设计有限公司**  
 GUANGXI ZHENGWANG ARCHITECTURE CO., LTD  
 工程设计的乙级证书编号: A245019927  
 广西壮族自治区住房和城乡建设厅注册(A)  
 有效期至: 二〇二六年二月二日

审核 REVIEWER	余翠芬	审核 CHECKER	唐双立	设计 DESIGNER	刘海莹	项目负责人 PROJECT MANAGER	刘海莹
审核 REVIEWER	唐双立	审核 CHECKER	刘海莹	设计 DESIGNER	唐双立	项目负责人 PROJECT MANAGER	唐双立
审核 REVIEWER	刘海莹	审核 CHECKER	刘海莹	设计 DESIGNER	张彬峰	项目负责人 PROJECT MANAGER	张彬峰
审核 REVIEWER	刘海莹	审核 CHECKER	刘海莹	设计 DESIGNER	张彬峰	项目负责人 PROJECT MANAGER	张彬峰

建设单位 CLIENT	西林县住房和城乡建设局		
工程名称 PROJECT	西林县2020年老旧小区改造项目 (第二期)——西林县人民医院 职工宿舍楼(4、4#)楼改造项目工程		
图纸名称 DRAWING TITLE	房屋现状图二		
工程编号 PROJECT NO.	707-03-001	日期 DATE	2025.11
设计阶段 DESIGN STAGE	施工图	版次 VERSION	A
图别 DRAWING TYPE	建筑	图号 DRAWING NO.	JZ-02
工程识码			

注: 施工图未经审查合格的, 不得使用。

日期	内容	备注

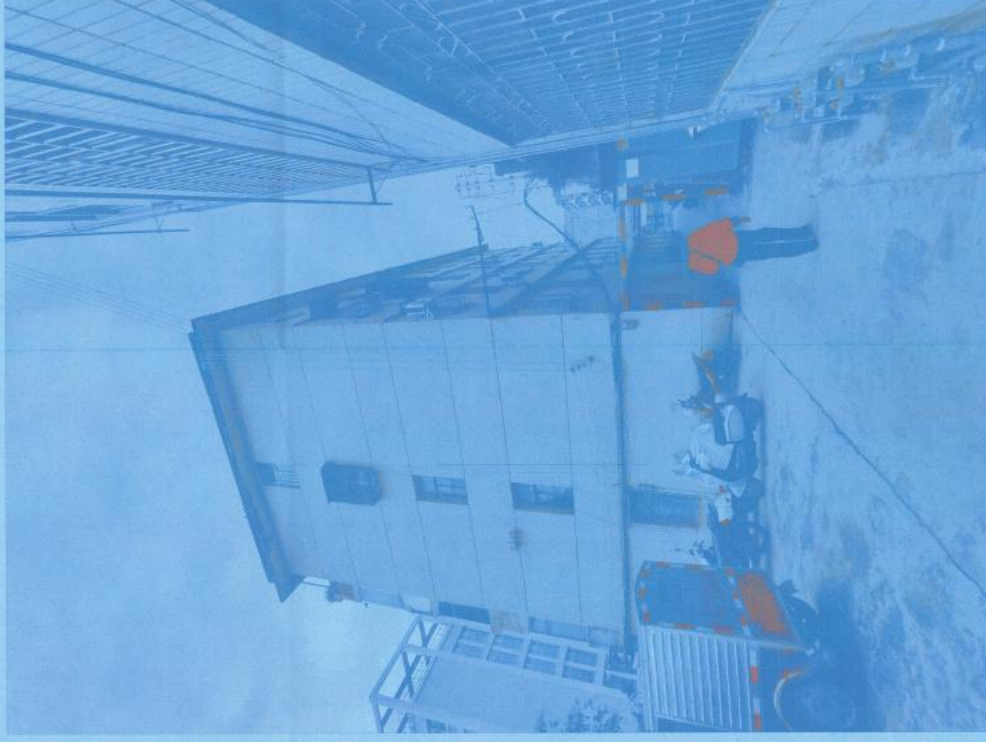

房屋现状图三

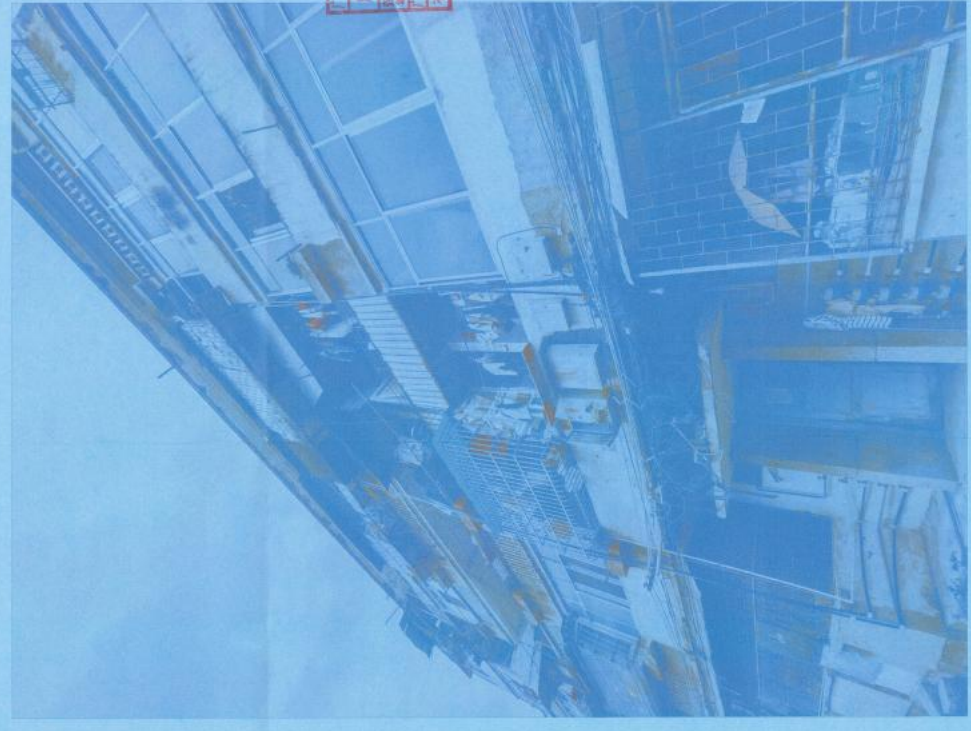

房屋现状图四

盖章处:

广西壮族自治区住房和城乡建设厅  
 广西正旺建筑设计有限公司  
 注册证书编号: A245019927  
 广西壮族自治区住房和城乡建设厅  
 有效期至: 二〇二六年二月二日

建筑设计专业章

广西正旺建筑设计有限公司  
 GUANGXI ZHENGWANG ARCHITECTURAL DESIGN CO., LTD  
 工程设计师注册编号: 4201019927

审 核 REVIEWER	余碧芬	余碧芬
审 核 REVIEWER	唐汉立	唐汉立
校 对 CHECKER	刘尚莹	刘尚莹
校 对 CHECKER	刘尚莹	刘尚莹
项目负责人 PROJECT MANAGER	唐汉立	唐汉立
专 业 负 责 人 SPECIALIST IN CHARGE	张彬峰	张彬峰
设 计 DESIGNER	张彬峰	张彬峰
制 图 DRAWER	张彬峰	张彬峰

建设单位 CLIENT	西林县住房和城乡建设局
工程名称 PROJECT	西林县2025年城市旧住房改造提升项目 (第二期)——百林社区安置房 工程总承包1#、4#楼主体结构工程
工程名称 PROJECT TITLE	仿屋现状图三 房屋现状图四
工程编号 PROJECT NO.	2024-01-01
日期 DATE	2025.11
设计阶段 DESIGN STAGE	施工图
图 别 DRAWING TYPE	版次 A
图 号 DRAWING NO.	02-03
工程类别 PROJECT TYPE	

注: 施工图未经审查合格的, 不得使用。

# 修缮前拆除 及铲除部分

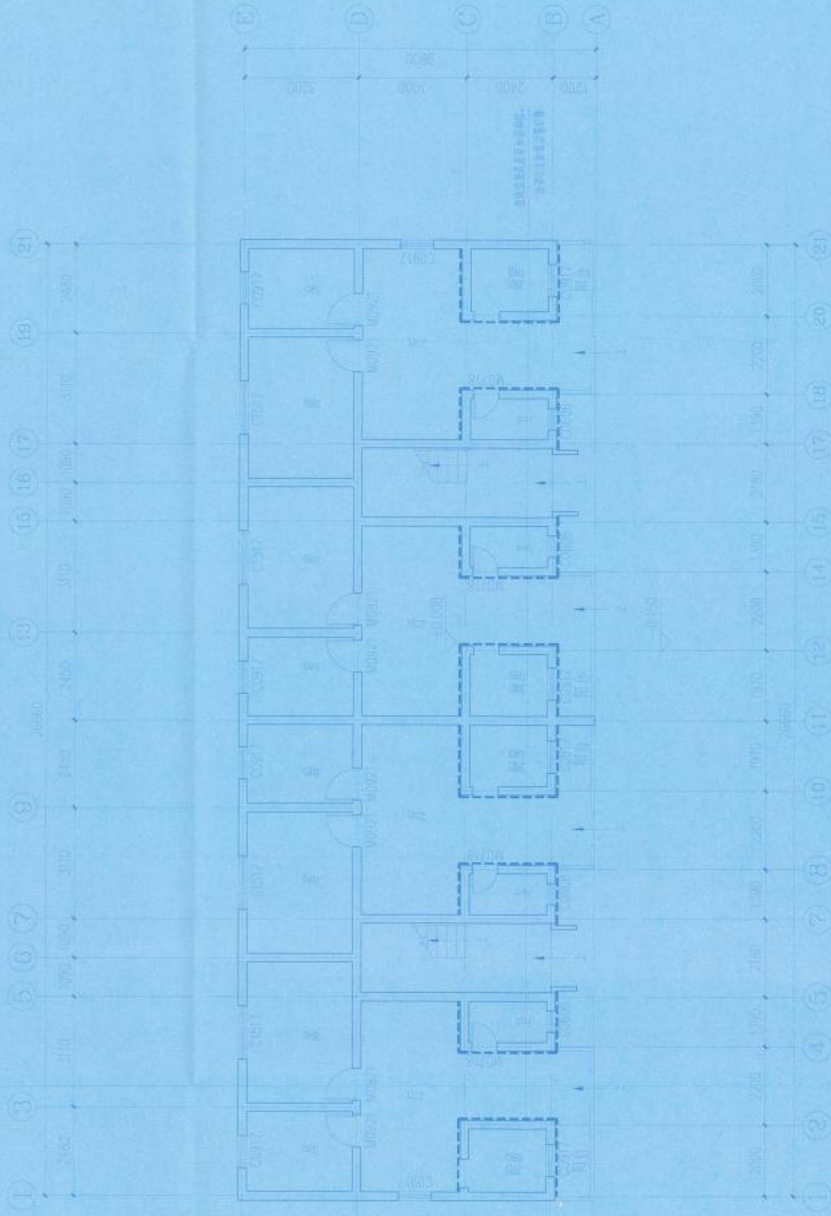

原一层平面图 1:100

图例:

广西正旺建筑设计有限公司  
 注册证书 A245019927  
 广西壮族自治区住房和城乡建设厅  
 有效期至二〇二六年三月二日

广西壮族自治区住房和城乡建设厅  
 广西正旺建筑设计有限公司  
 注册证书 A245019927  
 广西壮族自治区住房和城乡建设厅  
 有效期至二〇二六年三月二日

广西正旺建筑设计有限公司  
 工程设计乙级证书编号: A245019927  
 广西壮族自治区住房和城乡建设厅

项目负责人 PROJECT LEADER	刘海盛
专业负责人 SPECIALIST	唐汉立
设计 DESIGN	张新峰 张新峰
制图 DRAWING	张新峰 张新峰

建设单位 CLIENT	百林县住房和城乡建设局
工程名称 PROJECT	百林县2024年乡村风貌提升示范项目 (一期)一期项目施工图设计 施工图设计、4#公厕提升工程
图纸名称 DRAWING TITLE	原一层平面图
工程编号 PROJECT NO.	2024-03-001
设计阶段 DESIGN STAGE	施工图
图别 DRAWING TYPE	建筑 02-04
日期 DATE	2024.03.11
图次 DRAWING NO.	A
图号 DRAWING NO.	02-04
工程级别 PROJECT LEVEL	

注:施工图未经审查合格的,不得使用。

# 修缮前拆除 及铲除部分

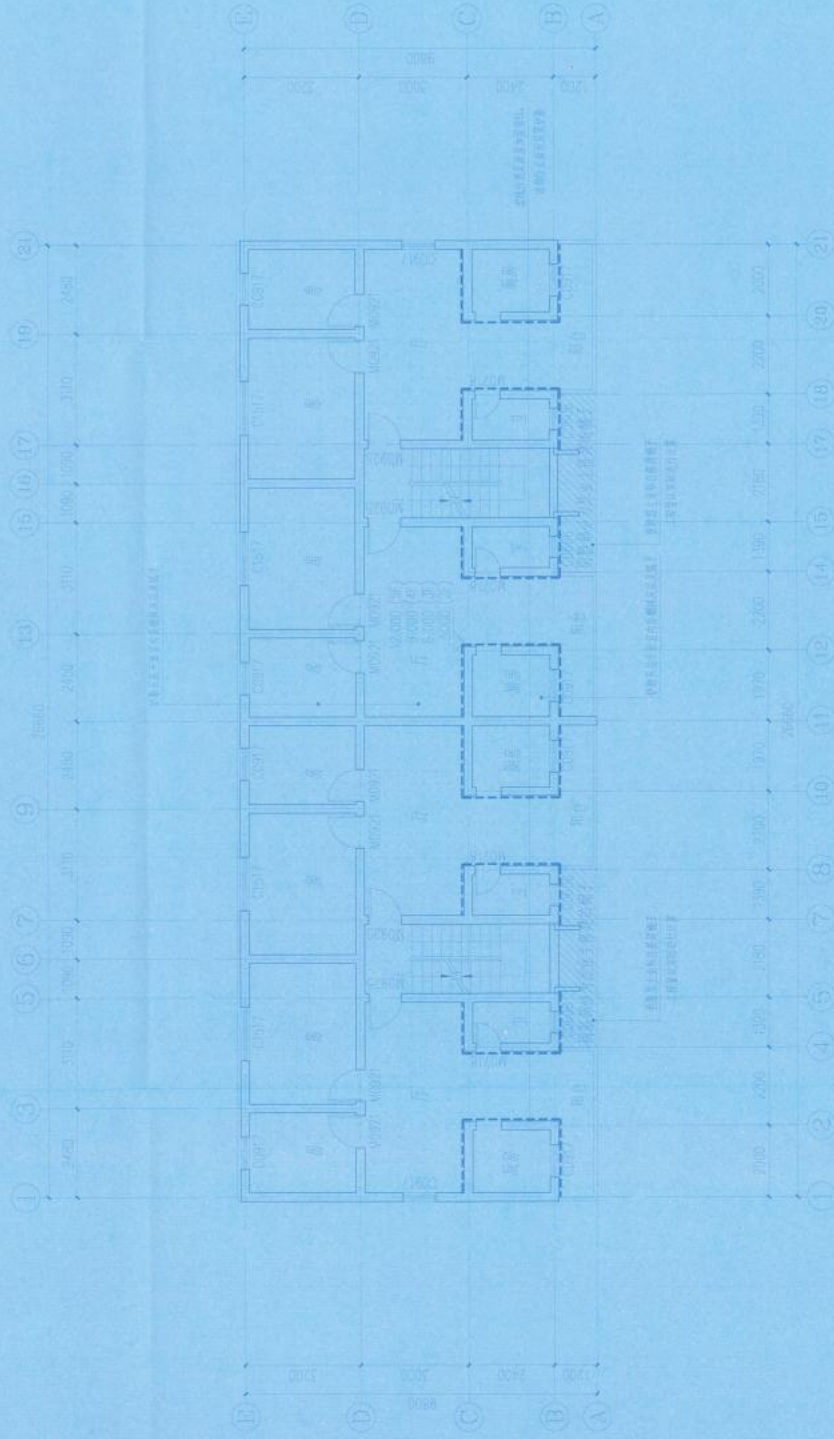

原二~五层平面图 1:100

注：  
 原五层拆除部分  
 修缮前拆除及铲除部分

注：施工图未经审查合格的，不得使用。

编制人：

广西壮族自治区工程勘察设计行业协会  
**广西正旺建筑设计有限公司**  
 注册证书号：A245010927  
 广西住房和城乡建设厅备案资质证书编号：A3  
 有效期至二〇二六年二月二日

广西正旺建筑设计有限公司  
 GUANGZHENGWANG DESIGN CO., LTD.  
 工程设计师注册号：A0201927  
 注册证书号：A245010927  
 广西住房和城乡建设厅备案资质证书编号：A3  
 有效期至二〇二六年二月二日

项目负责人	余翠芬	余翠芬
项目负责人	唐汉立	唐汉立
设计	刘尚基	刘尚基
绘图	刘尚基	刘尚基
校对	唐汉立	唐汉立
审核	张彬峰	张彬峰
审定	张彬峰	张彬峰

建设单位	桂林桂住房城乡建说局		
工程名称	桂林桂住房城乡建说局项目		
工程地址	（二期）——桂林人民路		
工程规模	取工总长约1.42公里，总建筑面积约1.42公里		
图样名称	原二~五层平面图		
图样编号	2021-01-011		
设计阶段	施工图		
图样比例	1:100		
图样日期	2025.11		
图样编号	A		
图样名称	原二~五层平面图		
图样比例	1:100		
图样日期	2025.11		
图样编号	A		
图样名称	原二~五层平面图		
图样比例	1:100		
图样日期	2025.11		
图样编号	A		

# 修缮前拆除 及铲除部分

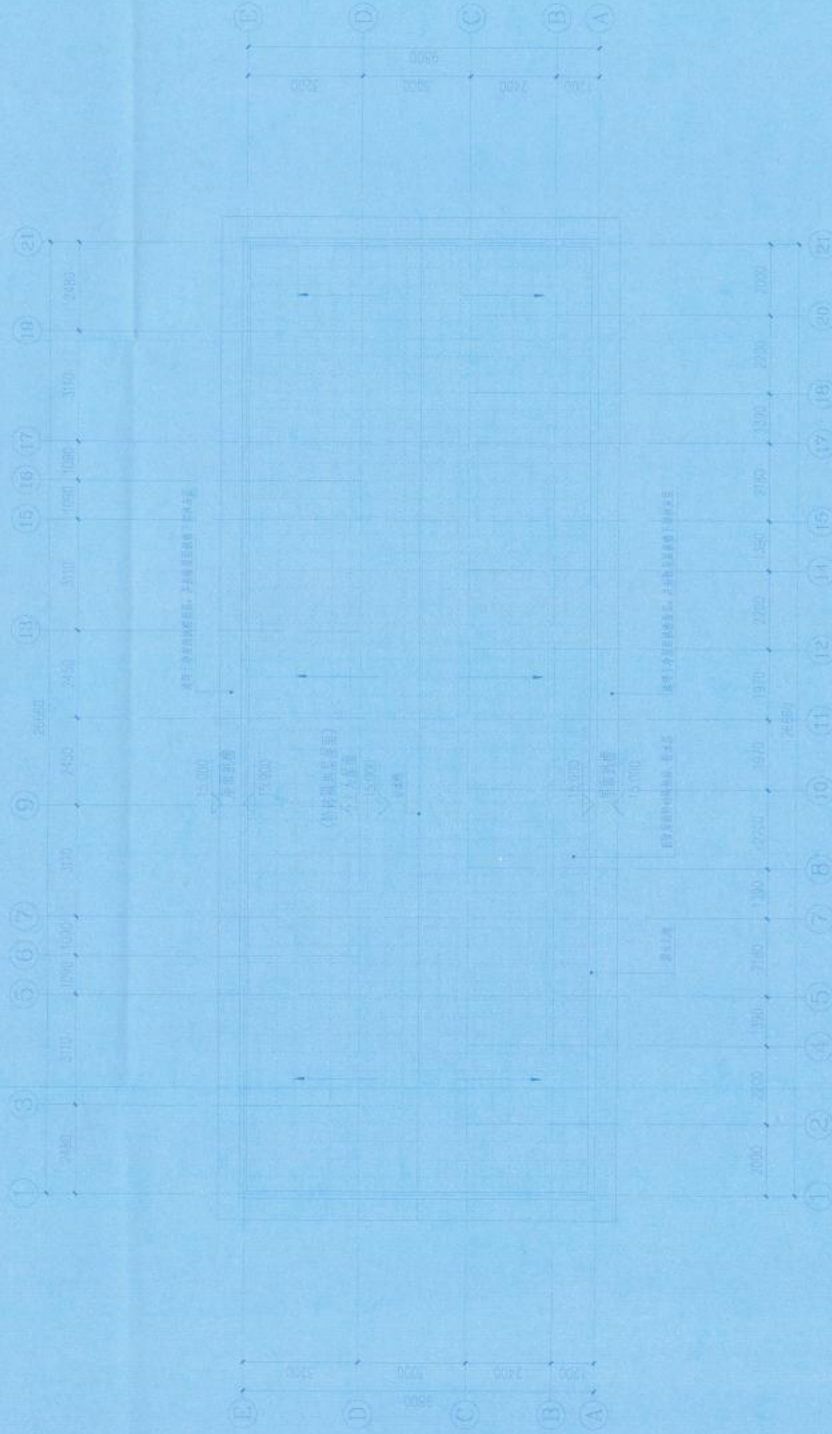

原屋面层平面图 1:100

图例：  
 [ ] 原屋面标高  
 [ ] 屋面坡度  
 [ ] 屋面排水

图例：

广西壮族自治区勘察设计专用章  
 广西正旺建筑设计有限公司  
 资质证书 A24501191927  
 广西壮族自治区住房和城乡建设厅注册  
 有效期至二〇二六年二月二日

广西正旺建筑设计有限公司  
 GUANGXI ZHENGWANG ENGINEERING DESIGN CO., LTD  
 工程设计乙级证书编号：A245011927  
 广西壮族自治区住房和城乡建设厅注册

审定 REVIEWER	余汉芬	项目负责人 PROJECT LEADER	唐汉之
审核 CHECKER	唐汉之	专业负责人 SPECIALIST	唐汉之
校对 DRAWING	刘海莹	设计 DESIGNER	张新峰
	刘海莹	制图 DRAWING	张新峰
建设单位 CLIENT	西林县住房和城乡建设局		
工程名称 PROJECT	西林县2024年老旧小区改造项目 (二期)一期项目改造 工程名称：4325000000000000		
图纸名称 DRAWING TITLE	原屋面层平面图		
工程编号 PROJECT NO.	2024-05-001	日期 DATE	2025.11
设计阶段 DESIGN STAGE	施工图	版本 VERSION	A
图别 DRAWING TYPE	建筑	图号 DRAWING NO.	JZ-06
工程代码 PROJECT CODE			

注：施工图未经审查合格的，不得使用。

# 修缮前拆除 及铲除部分

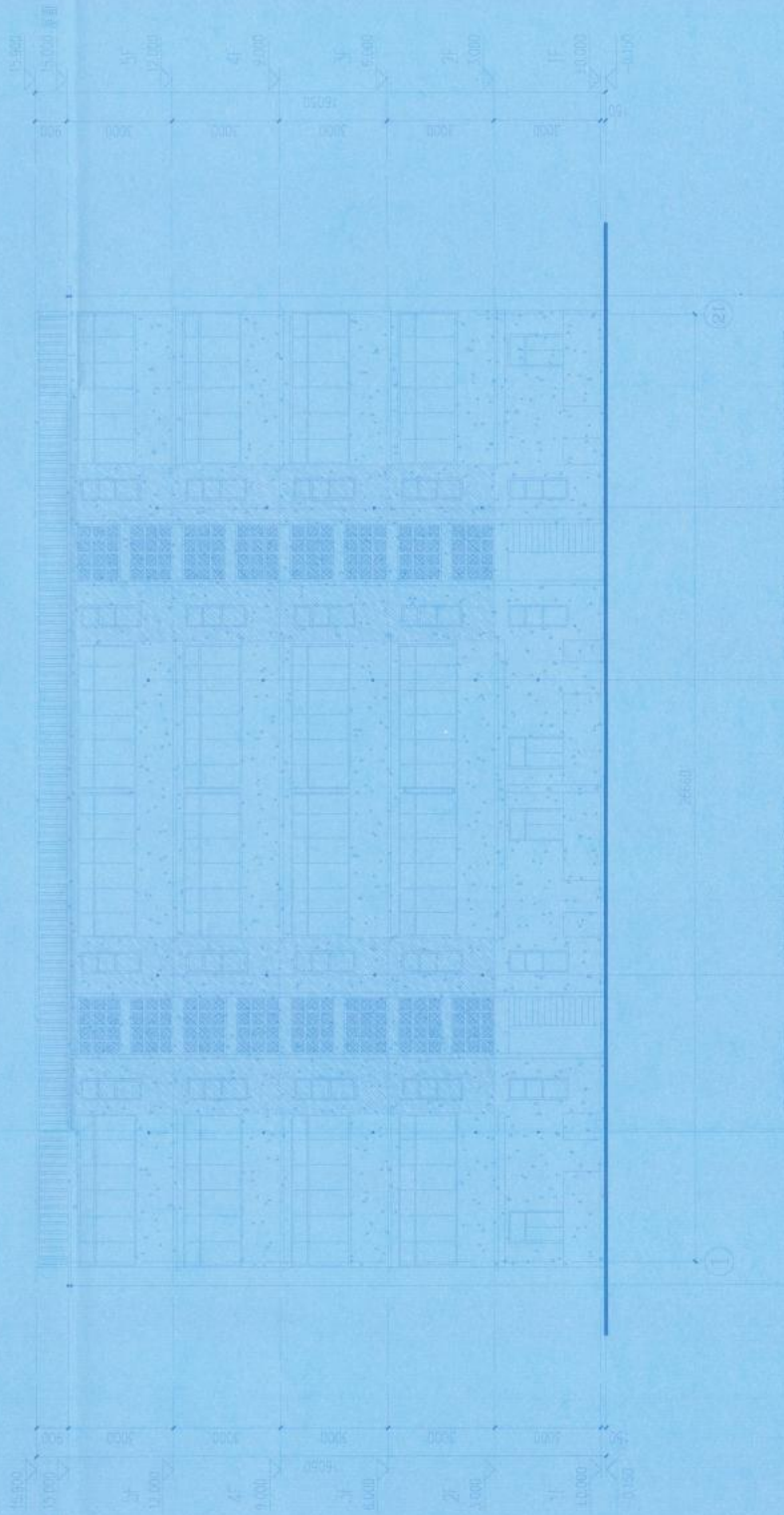

原 1~(9) 轴立面图 1:100

图例：  
 拆除主要木柱打凿  
 原主木梁的榫卯  
 说明：对原主木梁榫卯、木柱进行打凿、清理、防腐处理。

注：施工图未经审查合格的，不得使用。

日期：

广西壮族自治区工程勘察设计专用章  
 广西正旺建筑设计有限公司  
 注册证号 A245019927  
 广西壮族自治区住房和城乡建设厅监制(八)  
 有效期至二〇二六年二月三日

广西正旺建筑设计有限公司

GUANGXI ZHENGWANG ARCHITECTURE DESIGN CO., LTD  
 工程建筑行业注册证号: A245019927  
 广西壮族自治区住房和城乡建设厅监制(八)

项目 Project	余翠芬 唐汉文
审核 Check	唐汉立 刘海森
校对 Correction	刘海森 刘海森
项目负责人 Project Leader	唐汉立
专业负责人 Specialist	张新峰
设计 Design	张新峰
制图 Drawing	张新峰
建设单位 Client	西畴县住房和城乡建设局
工程名称 Project Name	西畴县2024年城市更新改造项目 (二期)——乡村振兴示范 区工程(一期)4#安置楼工程
图签名称 Signature	第 1 页, 单位盖章
工程编号 Project No.	2024-01-001 日期: 2025.11
设计阶段 Design Stage	施工图 版次: A
图别 Drawing Type	建筑 图号: JZ-07
工程代码 Project Code	



# 修缮前拆除 及铲除部分

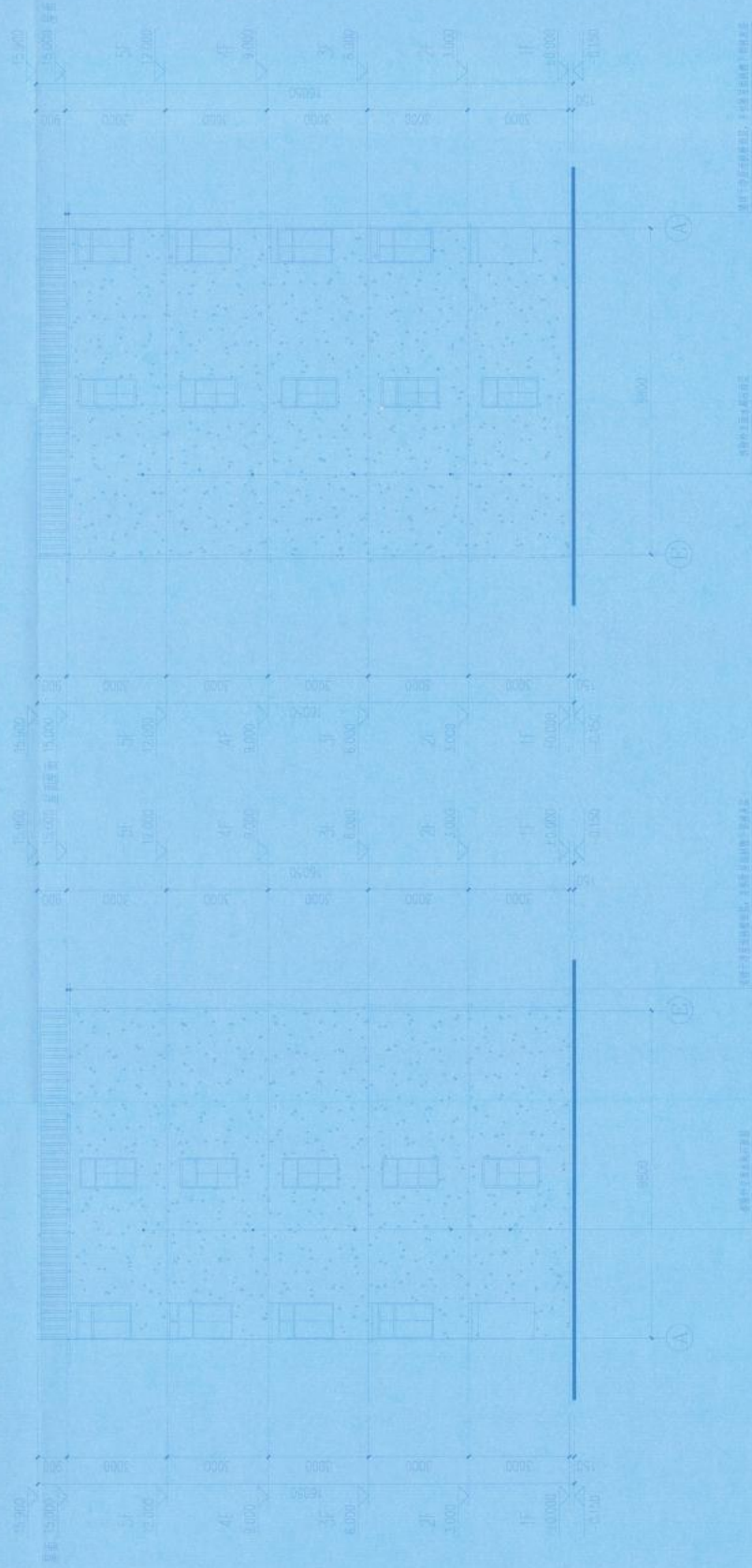

原 A~E 轴立面图 1:100

原 E~A 轴立面图 1:100

图例:

原外立面未拆除部分

注: 修缮前拆除部分, 请结合原图。

日期:

广西壮族自治区住房和城乡建设厅  
广西正旺建筑设计有限公司  
注册证书号: A245019927  
广西壮族自治区住房和城乡建设厅  
有效期至: 二〇二六年二月二日

广西正旺建筑设计有限公司  
GUANGXI ZHENGWANG ARCHITECTURE DESIGN CO., LTD  
工程资质乙级证书编号: A50396727  
注册证书号: A245019927  
广西壮族自治区住房和城乡建设厅

项目负责人 PROJECT LEADER	唐双立
专业负责人 SPECIALIST	唐双立
设计 DESIGN	张衍梅
制图 DRAWING	张衍梅
校对 CHECK	刘海莹
审核 REVIEW	唐双立
项目组成员 PROJECT TEAM	余碧芬 唐双立 刘海莹 刘海莹
项目负责人 PROJECT LEADER	唐双立
专业负责人 SPECIALIST	唐双立
设计 DESIGN	张衍梅
制图 DRAWING	张衍梅
校对 CHECK	刘海莹
审核 REVIEW	唐双立

建设单位 CLIENT	西林县住房和城乡建设局
工程名称 PROJECT	西林县2024年老旧小区改造项目 (第二期)——西林镇人民政府 老旧小区改造项目二期老旧小区工程
图签名称 DRAWING TITLE	原 A~E 轴立面图
工程编号 PROJECT NO.	7817-XJ-001
设计阶段 DESIGN STAGE	施工图 阶段 A
图别 DRAWING NO.	建筑 图号 JZ-09
工程识图码	

日期	修改内容	修改人	审核人

注: 施工图未经审查合格的, 不得使用。



# 修缮工程部分

图名	图号	比例	日期	设计	审核	制图	校对	日期
修缮工程部分		1:100						

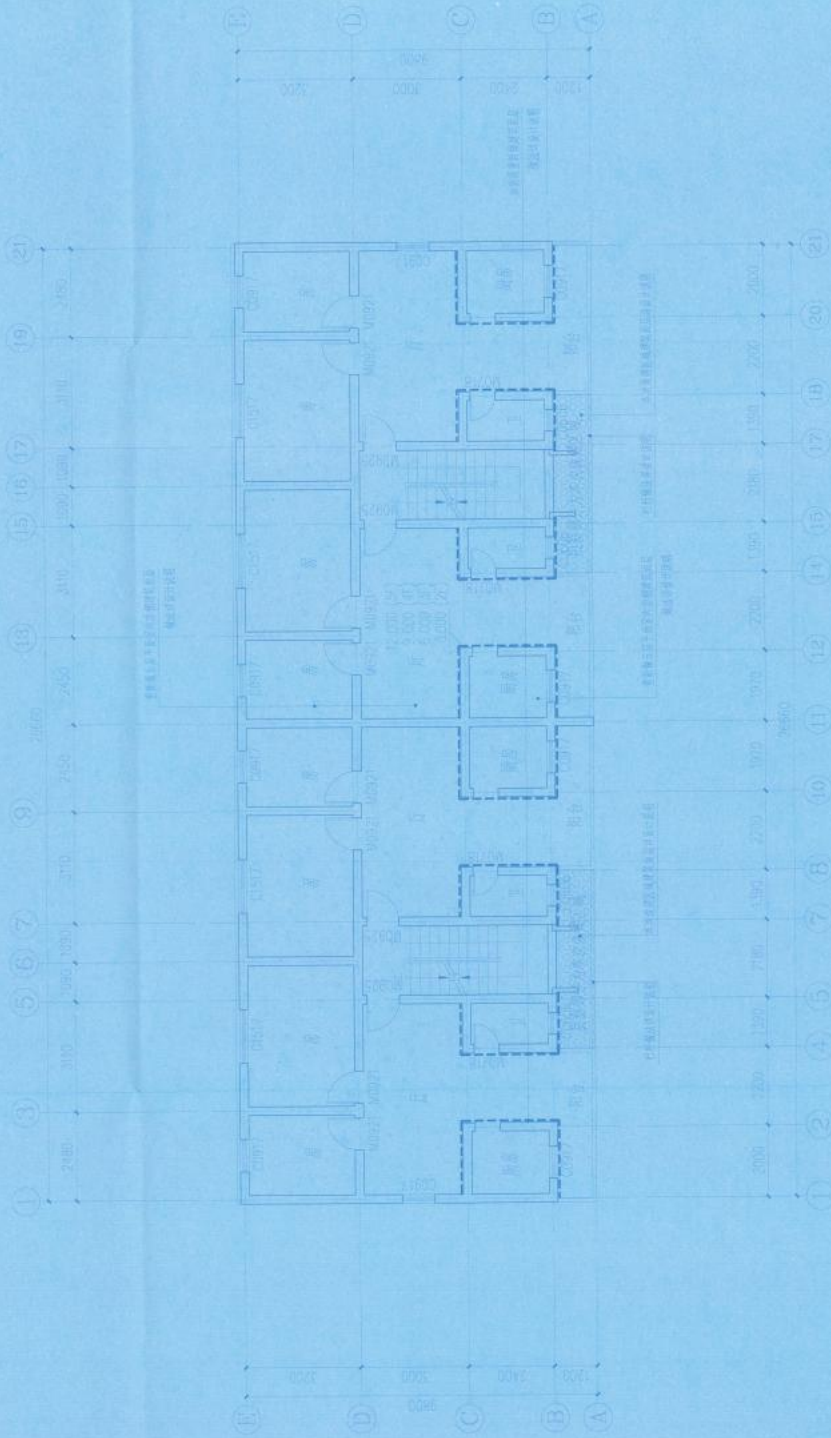

修繕二~五层平面图 1:100

图例:

- 原有建筑
- 本次工程内容

高登标:

广西壮族自前区工服助成设计限公司  
 广西正旺建筑设计有限公司  
 注册证书号: A2450119927  
 广西壮族自前区住房和城乡建设局核制(A1)  
 有效期至: 二〇二六年二月二日

广西正旺建筑设计有限公司  
 GUANGXI ZHENGWANG ARCHITECTURAL DESIGN CO., LTD  
 工程设计之资质证书编号: A2450119927  
 广西壮族自治区住房和城乡建设局核制(A1)

负责人	余翠芬
审核	唐双立
校对	刘海莹
项目负责人	刘海莹
专业负责人	唐双立
设计	张新峰
制图	张新峰
建设单位	西林县住房和城乡建设局
工程名称	西林县住房和城乡建设局项目
图名	修繕二~五层平面图
工程编号	2021-30-001
设计阶段	施工图
图别	建筑
图号	02-11
工程日期	2025.11
工程地点	广西
工程名称	西林县住房和城乡建设局项目
图名	修繕二~五层平面图
图别	建筑
图号	02-11
工程日期	2025.11

注: 施工图未经审查合格的, 不得使用。

# 修缮工程部分

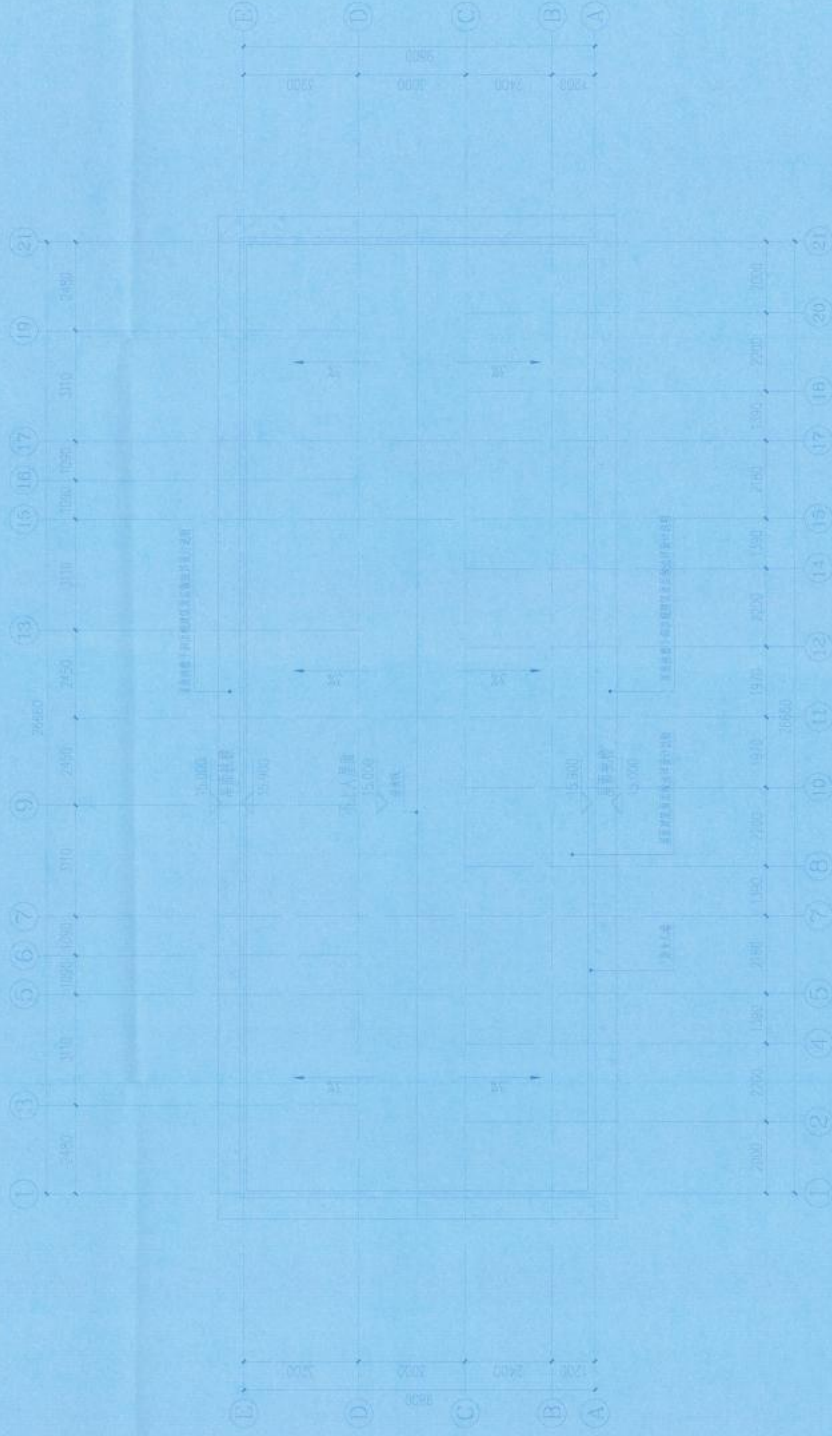

修缮屋面层平面图 1:100

原结构  
 修缮结构

比例尺:

广西壮族自治区勘察设计专用章  
 广西正旺建筑设计有限公司  
 资质证书号: A245019927  
 广西壮族自治区住房和城乡建设厅 颁发  
 有效期至: 二〇二六年二月二日

广西正旺建筑设计有限公司

GUANGXI ZHENGWANG ENGINEERING DESIGN CO., LTD  
 工程设计的资质证书编号: A245019927  
 广西壮族自治区住房和城乡建设厅 颁发  
 有效期至: 二〇二六年二月二日

项目负责人 Project Leader	余碧芬
专业负责人 Specialist	唐汉立
设计 Design	刘海鑫
制图 Drawing	刘海鑫
审核 Check	唐汉立
校对 Proof	刘海鑫
项目负责人 Project Manager	刘海鑫
专业负责人 Specialist	唐汉立
设计 Design	刘海鑫
制图 Drawing	刘海鑫
审核 Check	唐汉立
校对 Proof	刘海鑫
项目负责人 Project Manager	刘海鑫
建设单位 Client	百林县住房和城乡建设局
工程名称 Project Name	百林县2025年老旧小区改造提升项目 (第二期)——百林县人民路 职工宿舍楼1、4、6号旧楼提升工程
图纸名称 Drawing Title	修缮屋面层平面图
工程编号 Drawing No.	2024-XX-001
设计阶段 Design Stage	施工图
图别 Drawing Type	建筑
工程代码 Drawing Code	2025-11 版次 A 图号 JD-12

注: 施工图未经审查合格的, 不得使用。



# 修缮工程部分

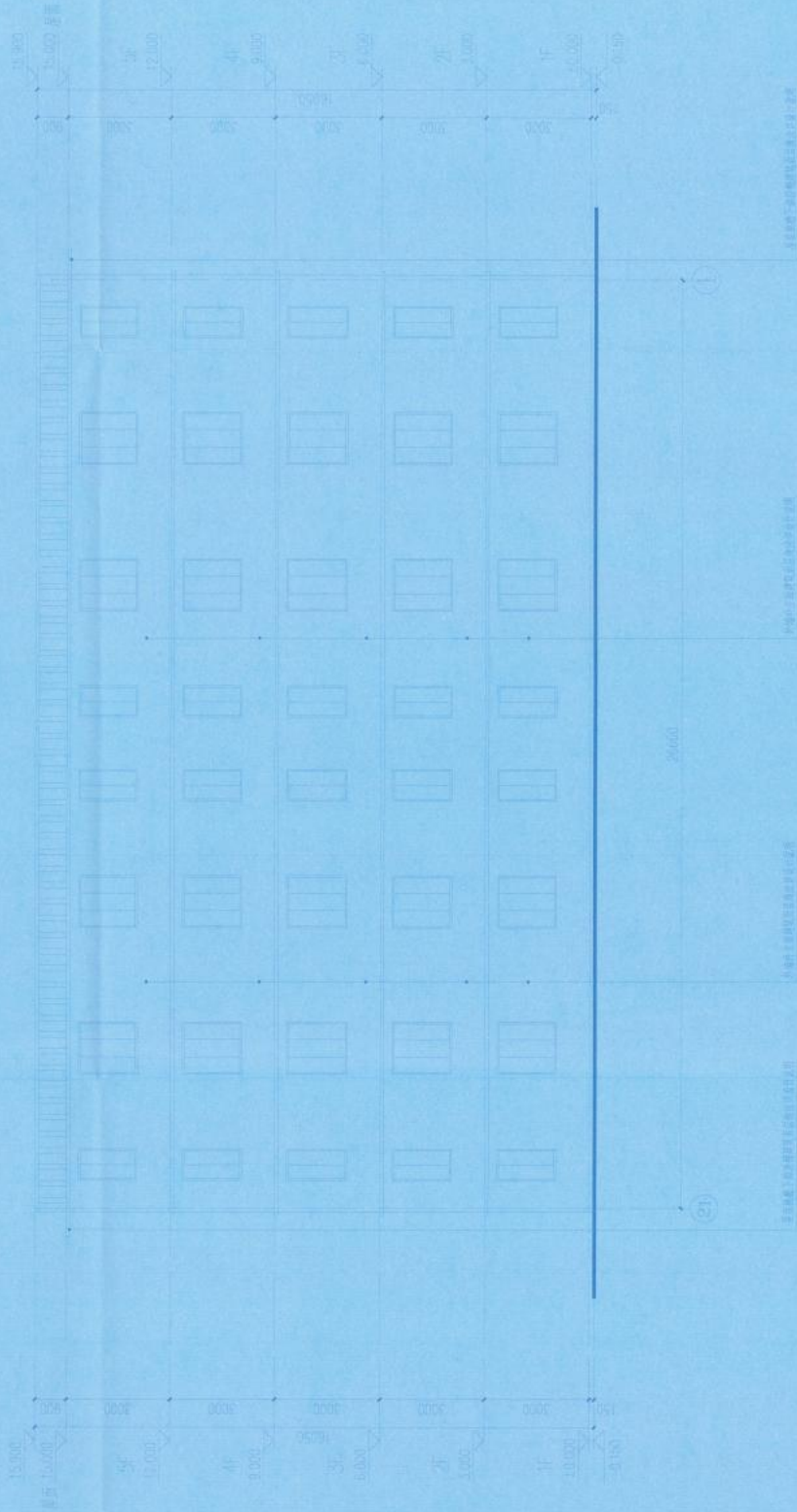

修缮 ①~① 轴立面图 1:100

图例：  
 白色涂料

注：如需修改或补充，请在打印前进行修改。

图例：

广西壮族自治区工程勘察设计专用章  
 广西正班建筑设计有限公司  
 注册证书号：A245019927  
 广西壮族自治区住房和城乡建设厅（厅）  
 有效期至：二〇二六年二月二日

广西正班设计有限公司  
 GUANGZHENG ENGINEERING DESIGN CO., LTD  
 工程设计的责任工程师：A245019927  
 广西壮族自治区住房和城乡建设厅（厅）  
 有效期至：二〇二六年二月二日

负责人 REVISOR	余翠芬
审核 CHECKER	唐汉立
校核 CORRECTOR	刘海奎
项目负责人 PROJECT LEADER	刘海奎
专业负责人 SPECIALIST	唐汉立
设计 DESIGNER	张彬峰
制图 DRAWING	张彬峰
建设单位 CLIENT	西林县住房和城乡建设局
工程名称 PROJECT	西林县2025年老旧小区改造及提升项目（第二期）——老旧小区改造提升工程（一期）
图例名称 SYMBOL TITLE	修缮（1）轴立面图
工程编号 PROJECT NO.	ZK01-03-001
设计阶段 DESIGN STAGE	施工图
图例 SYMBOL	图例
日期 DATE	2025.11
版本 VERSION	A
图号 DRAWING NO.	02-14
工程代码 PROJECT CODE	

注：施工图未经审查合格的，不得使用。

# 修缮工程部分

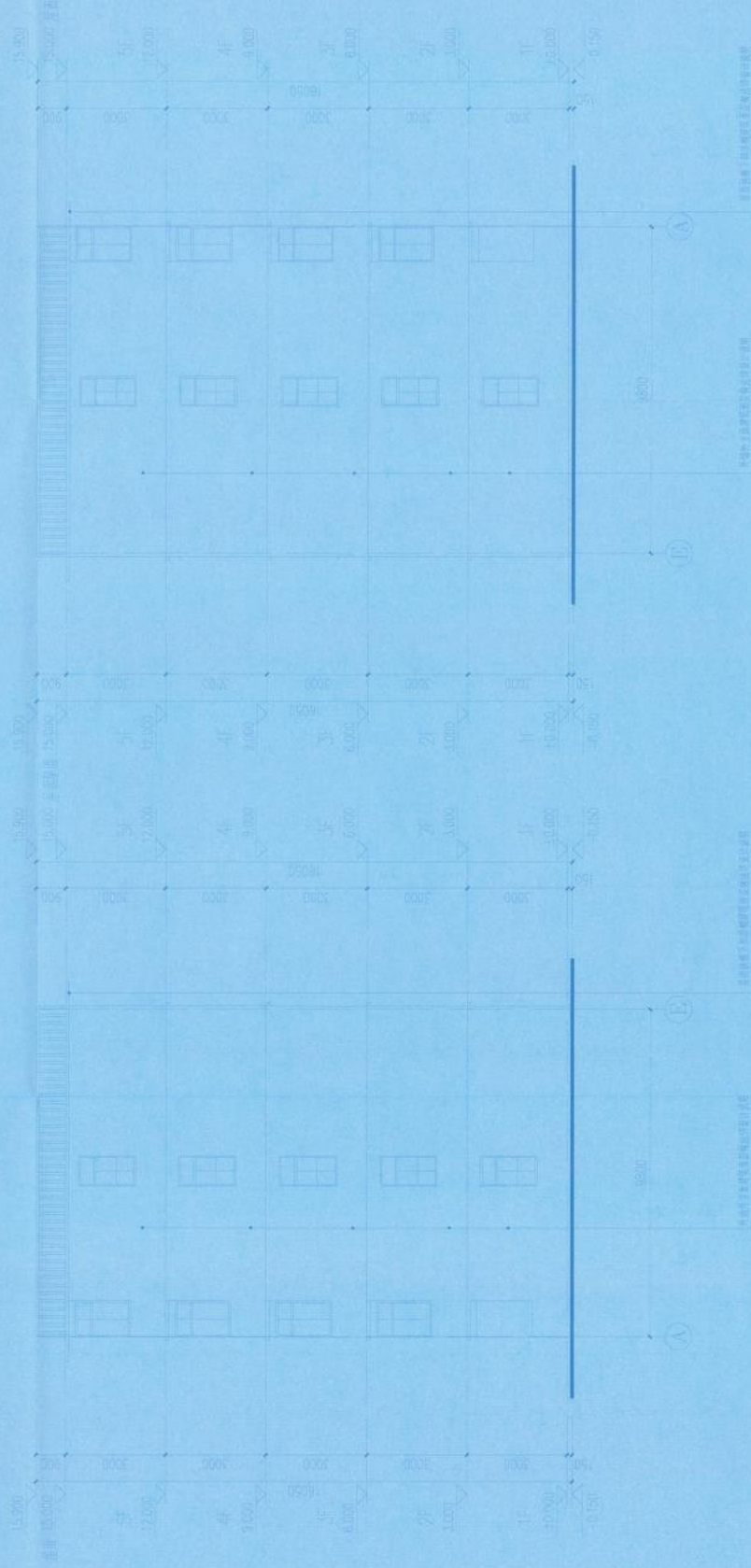

修缮 A~E 轴立面图 1:100

修缮 E~A 轴立面图 1:100

图例：  
 [ ] 彩色材料

说明：所有更新材料均按国家规范及图集要求进行。

说明：

广西壮族自治区工程勘察设计行业专用章  
 广西正旺建筑设计有限公司  
 资质证书 A245019927  
 广西壮族自治区住房和城乡建设厅核发  
 有效期至二〇二六年二月三日

广西正旺建筑设计有限公司  
 GUANGXI ZHENGWANG ARCHITECTURE DESIGN CO., LTD.  
 工程设计师之执业证书编号: A245019927  
 (CHINA) REGISTERED ARCHITECTS (GENERAL PRACTICE)  
 广西壮族自治区住房和城乡建设厅核发

审定 APPROVE	余碧芬
审核 CHECK	唐汉文
校对 CORRECT	刘海莹
项目负责人 PROJECT LEADER	刘海莹
专业负责人 SPECIALIST	唐汉文
设计 DESIGN	张彬峰
制图 DRAWING	张彬峰

建设单位 CLIENT	西林县住房和城乡建设局
工程名称 PROJECT	西林县2023年老旧小区改造项目 (第二期)——东林社区项目 E区工程名称: 东林社区E区工程
图签名称 DRAWING TITLE	修缮A~E轴立面图 修缮E~A轴立面图
工程编号 PROJECT NO.	ZK23-05-001
设计阶段 DESIGN STAGE	施工图
图别 DRAWING NO.	图号: JZ-15
工程识图码	

注: 施工图未经审查合格的, 不得使用。